



รายงานข้อมูลผู้สูงอายุและคนพิการ ประจำปีงบประมาณ พ.ศ. 2568



จัดทำโดย

งานสวัสดิการสังคม สำนักปลัดเทศบาล

เทศบาลตำบลเมืองแกลง อำเภอแกลง จังหวัดระยอง



ฐานข้อมูลผู้สูงอายุ
เทศบาลตำบลเมืองแก่ง
ประจำปีงบประมาณ ๒๕๖๘

ฐานข้อมูลผู้สูงอายุในเขตเทศบาลตำบลเมืองแกลง ข้อมูล ณ เดือนตุลาคม ๒๕๖๗

ผู้สูงอายุในเขตเทศบาลตำบลเมืองแกลงที่มีอายุตั้งแต่ ๖๐ ปีขึ้นไป
จำนวนทั้งสิ้น ๓,๕๐๘ คน แยกตามช่วงอายุดังนี้

ช่วงอายุ ๖๐ - ๖๙ แยกเป็น ชาย ๙๑๕ คน หญิง ๑,๑๑๕ คน รวม ๒,๑๑๕ คน

ช่วงอายุ ๗๐ - ๗๙ แยกเป็น ชาย ๓๕๐ คน หญิง ๖๔๔ คน รวม ๙๙๔ คน

ช่วงอายุ ๘๐ - ๘๙ แยกเป็น ชาย ๑๒๖ คน หญิง ๒๐๐ รวม ๓๒๖ คน

ช่วงอายุ ๙๐- ๙๙ แยกเป็น ชาย ๒๔ คน หญิง ๔๖ คน รวม ๗๐ คน

ช่วงอายุ ๑๐๐ ปีขึ้นไป แยกเป็น ชาย ๐ หญิง ๓ คน รวม ๓ คน

ผู้สูงอายุในเขตเทศบาลเมืองแกลงที่ลงทะเบียนเพื่อขอรับเงินเบี้ยยังชีพผู้สูงอายุ
จำนวนทั้งสิ้น ๓,๑๕๐ คน

ช่วงอายุ ๖๐ - ๖๙ จำนวน ๑,๙๖๕ คน

ช่วงอายุ ๗๐ - ๗๙ จำนวน ๘๒๑ คน

ช่วงอายุ ๘๐ - ๘๙ จำนวน ๓๐๑ คน

ช่วงอายุ ๙๐- ๙๙ จำนวน ๖๑ คน

ช่วงอายุ ๑๐๐ ปีขึ้นไป จำนวน ๒ คน

ผู้สูงอายุในเขตเทศบาลตำบลเมืองแกลงที่รับเงินเบี้ยยังชีพผู้สูงอายุและเงินเบี้ยความพิการ
จำนวน ๑๖๕ คน แยกตามช่วงอายุ ได้ดังนี้

ช่วงอายุ ๖๐ - ๖๙ จำนวน ๕๐ คน

ช่วงอายุ ๗๐ - ๗๙ จำนวน ๕๕ คน

ช่วงอายุ ๘๐ - ๘๙ จำนวน ๕๐ คน

ช่วงอายุ ๙๐- ๙๙ จำนวน ๑๐ คน

แผนภูมิข้อมูลผู้สูงอายุในเขตเทศบาลตำบลเมืองแก

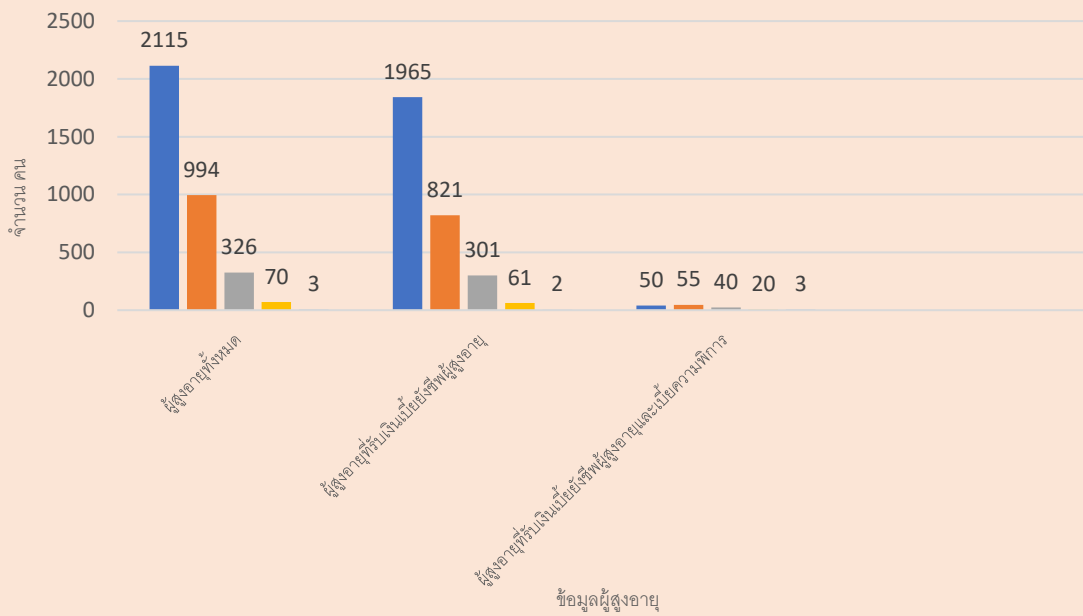



ประกาศเทศบาลตำบลเมืองแกลง
เรื่อง บัญชีรายชื่อผู้มีสิทธิรับเงินเบี้ยยังชีพผู้สูงอายุของเทศบาลตำบลเมืองแกลง
อำเภอแกลง จังหวัดระยอง
ประจำปีงบประมาณ พ.ศ. ๒๕๖๘

รายชื่อ

ลำดับ	ชื่อ - นามสกุล			บ้านเลขที่	ตำบล	อายุ	ยอดเงิน
๑	นาง	กชกร	กุลสานต์	๘๔/๒	ทางเกวียน	๗๑	๗๐๐
๒	นาง	กชธิมา	เจริญมาก	๕๕/๑๐๕	ทางเกวียน	๖๖	๖๐๐
๓	นาย	กนกนัย	สุนทรหงส์	๙๙/๑	ทางเกวียน	๖๕	๖๐๐
๔	นาง	กนกพร	ชัยชนะยะมงคล	๑๙/๒	ทางเกวียน	๖๑	๖๐๐
๕	นางสาว	กนกรัตน์	ท่างภัย	๑๕๐	ทางเกวียน	๖๑	๖๐๐
๖	นาง	กนกวรรณ	สิ้นเคราะห์	๒๖๙	ทางเกวียน	๗๘	๗๐๐
๗	นาง	กนกวรรณ	หมั่นกิจการ	๘/๑๐๘	วังหัว	๘๓	๘๐๐
๘	นาง	กนกอร	บุญวงศ์	๑/๒	ทางเกวียน	๖๖	๖๐๐
๙	นาย	กมล	กำแหงษ์	๕๕/๙๐	ทางเกวียน	๖๒	๖๐๐
๑๐	นางสาว	กมลพร	ยังยืน	๗๔	ทางเกวียน	๖๒	๖๐๐
๑๑	นางสาว	กมลวรรณ	มะลิวัลย์	๑๐๑	ทางเกวียน	๖๒	๖๐๐
๑๒	นางสาว	กมลลา	สว่าง	๔/๑๙	ทางเกวียน	๖๑	๖๐๐
๑๓	นาย	กรศักดิ์	คุณาวุฒิ	๒๔๔	ทางเกวียน	๖๒	๖๐๐
๑๔	นางสาว	กรภัทร	สุขโชติวัฒน์	๑๔๒/๕	ทางเกวียน	๖๒	๖๐๐
๑๕	นาง	กรรณิกา	กองสุข	๑๒	ทางเกวียน	๖๙	๖๐๐
๑๖	นางสาว	กรรณิกา	ข้าก้อม	๙/๓	ทางเกวียน	๖๖	๖๐๐
๑๗	นาง	กรรณิกา	จำลอง	๙	ทางเกวียน	๖๑	๖๐๐
๑๘	นาง	กรรณิกา	ยินดี	๘/๔๑๘	วังหัว	๖๓	๖๐๐
๑๙	นางสาว	กรรณิการ์	ฉายาขวลิต	๑๓/๕๗	ทางเกวียน	๖๒	๖๐๐
๒๐	นางสาว	กรรณิการ์	ทองน้อย	๔๐/๑	ทางเกวียน	๖๔	๖๐๐
๒๑	นาง	กรองจิตร์	ฉลาด	๘	ทางเกวียน	๖๓	๖๐๐
๒๒	นาง	กรองทอง	สืบซึ่ง	๒๗	ทางเกวียน	๖๒	๖๐๐
๒๓	นาง	กริทัต	วิโรปัญญากุล	๑๐๙	ทางเกวียน	๗๑	๗๐๐
๒๔	นาย	กฤตย์	จุลเจือ	๔๒	ทางเกวียน	๗๔	๗๐๐
๒๕	นาง	กฤติมา	แย้มศรวล	๑๙/๒	ทางเกวียน	๘๑	๘๐๐
๒๖	นาย	กฤษณา	วัฒนาวชิราภรณ์	๑/๙๐	วังหัว	๖๗	๖๐๐
๒๗	นาง	กฤษณา	ฉายศิริ	๒๔/๒	ทางเกวียน	๖๒	๖๐๐
๒๘	นาง	กฤษณา	เมณะคงคา	๖๕/๑๐	ทางเกวียน	๗๔	๗๐๐
๒๙	นาง	กฤษณา	ลักษณะดี	๒๒/๔	ทางเกวียน	๖๓	๖๐๐
๓๐	นาง	กฤษณา	อุปลัมภ์	๓๑	ทางเกวียน	๗๗	๗๐๐
๓๑	นาย	ก้วน	ปิมแปง	๑/๒	ทางเกวียน	๘๑	๘๐๐
๓๒	นาย	กวี	แซฮ้อ	๑๖/๑	ทางเกวียน	๖๔	๖๐๐
๓๓	นาง	กองแก้ว	เลิศสุวรรณ	๗๕/๑	ทางเกวียน	๖๖	๖๐๐
๓๔	นาง	กองมา	พันธนาศ	๓๖๙/๒	ทางเกวียน	๖๒	๖๐๐
๓๕	นาง	กอบกุล	จันทร์พฤกษ์	๔/๑๐	วังหัว	๗๐	๗๐๐

๓๖	นาย	กอบชัย	ลิมปนวิสุทธิ์	๒๑๙	ทางเกวียน	๘๑	๘๐๐
๓๗	นาง	กัญญา	วงศ์สวัสดิ์	๗๑/๒	ทางเกวียน	๘๒	๘๐๐
๓๘	นาง	กัญญลักษณ์	ทริญรักษ์	๙๐/๑	ทางเกวียน	๖๐	๖๐๐
๓๙	นางสาว	กัณฑ์กนิษฐ	มงคลศิลป์	๓/๑๓	ทางเกวียน	๖๖	๖๐๐
๔๐	นาง	กัญญา	แซ่ลี่	๑๔๖	ทางเกวียน	๗๓	๗๐๐
๔๑	นางสาว	กัญญา	เมตตา	๑๖๔	ทางเกวียน	๖๑	๖๐๐
๔๒	นาง	กัญญา	ยั้งยั้ง	๓๔	ทางเกวียน	๖๔	๖๐๐
๔๓	นาง	กัญญา	รัตนวิจิตร	๑๗๔/๘	ทางเกวียน	๖๓	๖๐๐
๔๔	นาย	กัมพล	โชคมิ่งขวัญ	๒๙๕/๙	ทางเกวียน	๗๕	๗๐๐
๔๕	นาง	กัลยา	ชัยแสง	๗๕	ทางเกวียน	๘๕	๘๐๐
๔๖	นาง	กัลยา	นิตยมัน	๓๑/๑๕	ทางเกวียน	๖๕	๖๐๐
๔๗	นาง	กาญจนา	ลิตานันท์บุตร	๔๒/๒	ทางเกวียน	๖๗	๖๐๐
๔๘	นาง	กาญจนา	ทุมภักดี	๔๓/๑	ทางเกวียน	๖๔	๖๐๐
๔๙	นาง	กาญจนา	แนมนิล	๑	วังหัว	๖๕	๖๐๐
๕๐	นาง	กาญจนา	เบญจสกุล	๒๑/๒๑	ทางเกวียน	๖๙	๖๐๐
๕๑	นาง	กาญจนา	ลลิตมีชัย	๒๖๗	ทางเกวียน	๘๖	๘๐๐
๕๒	นางสาว	กาญจนา	วนิชรัตน์	๘	ทางเกวียน	๗๔	๗๐๐
๕๓	นางสาว	กาญจนา	สันทนานุการ	๘๑	ทางเกวียน	๖๙	๖๐๐
๕๔	นาง	กาญจนา	อินทวิชัย	๑๘๖	ทางเกวียน	๗๒	๗๐๐
๕๕	นาง	กาญจนา	ไกรवास	๑๙	ทางเกวียน	๖๗	๖๐๐
๕๖	นาง	กานดา	ชื่นกลิ่น	๔/๑	ทางเกวียน	๗๙	๗๐๐
๕๗	นางสาว	กานดา	ภิบาลญาติ	๒๐๔	ทางเกวียน	๖๐	๖๐๐
๕๘	นางสาว	กานต์รวี	ธีระเลิศธรรม	๕๘	ทางเกวียน	๖๙	๖๐๐
๕๙	นาย	การุณ	มัญขุนากร	๑/๒	ทางเกวียน	๗๑	๗๐๐
๖๐	นาง	กาหลง	คำชู	๖/๑๒	ทางเกวียน	๘๐	๘๐๐
๖๑	นาง	กาหลง	ระวังผิต	๒๑/๓๕	ทางเกวียน	๖๖	๖๐๐
๖๒	นาย	กำจร	ชาญด้วยกิจ	๑๒๖	ทางเกวียน	๖๒	๖๐๐
๖๓	นาย	กำพล	ดวงแสง	๒/๑๘	ทางเกวียน	๗๐	๗๐๐
๖๔	นาย	กำพล	พันธ์อมตะ	๓๐/๑	ทางเกวียน	๗๑	๗๐๐
๖๕	นาย	กำพล	สังข์ตรีเศียร	๑๑/๗	ทางเกวียน	๗๘	๗๐๐
๖๖	นางสาว	กำแพง	แย้มอ้อม	๕๖/๑๔	ทางเกวียน	๖๒	๖๐๐
๖๗	นาง	กิ่งแก้ว	ปานแก้ว	๕๕/๑๗๓	ทางเกวียน	๖๔	๖๐๐
๖๘	นาย	กิตากร	งามดี	๒๘/๑	ทางเกวียน	๖๕	๖๐๐
๖๙	นาย	กิตติ	ช่างน้อย	๓๘/๑๑๔	ทางเกวียน	๖๔	๖๐๐
๗๐	นาย	กิตติ	รักเกียรติคุณ	๑๑๙/๑๙-๒๑	ทางเกวียน	๖๘	๖๐๐
๗๑	นาย	กิตติ	สุขผลิน	๑๐๑/๒	ทางเกวียน	๖๒	๖๐๐
๗๒	นาง	กิตติมา	หมั่นดี	๒๘๗/๓	ทางเกวียน	๖๐	๖๐๐
๗๓	นาย	กิตติรา	พัวพันประสงค์	๒๒	ทางเกวียน	๘๐	๘๐๐
๗๔	นาง	กิม	แซ่โจ้ว	๒๐๒/๙๐-๙๑	ทางเกวียน	๙๓	๑๐๐๐
๗๕	นาง	กิมกริ	แสงศิระฤทธิ์	๘๐	ทางเกวียน	๘๐	๘๐๐
๗๖	นาง	กิมแจ้ง	กุศลสถานภาพ	๒๔	ทางเกวียน	๘๙	๘๐๐
๗๗	นาง	กิมใต้	ชาญด้วยกิจ	๑๗	ทางเกวียน	๗๘	๗๐๐
๗๘	นางสาว	กิมลี่	กิ่งสุวรรณ	๖๒/๑๓	ทางเกวียน	๘๙	๘๐๐
๗๙	นาง	กิมส้อง	เจียรักสุวรรณ	๒๒๗	ทางเกวียน	๗๙	๗๐๐
๘๐	นาง	กิมเส็ง	หวานเสนาะ	๒๕/๑๙	ทางเกวียน	๖๙	๖๐๐

๘๑	นางสาว	กิมพิน	ยินดี	๒๕	ทางเกวียน	๖๙	๖๐๐
๘๒	นาง	กิมหลวน	นามวงค์	๖/๕	ทางเกวียน	๘๔	๘๐๐
๘๓	นาง	กิมหลี	ทองมาก	๒/๕ ซอย๖	ทางเกวียน	๖๑	๖๐๐
๘๔	นาง	กิมเอ็ง	แซ่ตัน	๓๐	ทางเกวียน	๘๕	๘๐๐
๘๕	นางสาว	กิมเฮียง	แซ่ตัน	๑๖๘	ทางเกวียน	๗๕	๗๐๐
๘๖	นาง	ก๊วยเหริญ	ปรสมสกุล	๑๗๕	ทางเกวียน	๘๐	๘๐๐
๘๗	นางสาว	กุลธิตา	ศิริพัฒนกุล	๑๕	ทางเกวียน	๖๕	๖๐๐
๘๘	นาง	กุลนิต	ประเสริฐธรรม	๕๕/๒	ทางเกวียน	๖๘	๖๐๐
๘๙	นางสาว	กุลวดี	พิงซลาร์กซ์	๓๓	ทางเกวียน	๖๐	๖๐๐
๙๐	นาง	กุลวดี	เสริมสุขอิอนุวัฒน์	๓๓	ทางเกวียน	๗๐	๗๐๐
๙๑	นาย	กุลไหว	ชัยวงศ์รุ่งเรือง	๑๑๕	ทางเกวียน	๖๕	๖๐๐
๙๒	นาง	กุลลาบ	รื่นรมย์	๔๔	ทางเกวียน	๗๔	๗๐๐
๙๓	นางสาว	กุลลาบ	วีระเจริญ	๑๕	ทางเกวียน	๗๐	๗๐๐
๙๔	นาย	เกรียงไกร	แสนสุข	๕๔	ทางเกวียน	๖๕	๖๐๐
๙๕	นาย	เกรียงเดช	ฮกเล้ง	๒๙/๖๕	ทางเกวียน	๖๗	๖๐๐
๙๖	นาย	เกรียงศักดิ์	ธนาพิชัยยุทธ	๑๐๕/๔-๕	ทางเกวียน	๖๒	๖๐๐
๙๗	นาย	เกรียงศักดิ์	เลิศสุวรรณ	๗๕/๑	ทางเกวียน	๖๐	๖๐๐
๙๘	นาย	เกรียงศักดิ์	สว่างน้อมจิตต์	๓๖/๖๓	ทางเกวียน	๗๑	๗๐๐
๙๙	นาง	เกศนภา	เป็รื่องชนะ	๒๐๒/๔๘	ทางเกวียน	๖๖	๖๐๐
๑๐๐	นาย	เกษม	เกิตมณี	๖๑	ทางเกวียน	๖๔	๖๐๐
๑๐๑	นาย	เกษม	ถนอมธีระนันท์	๑๐๓	ทางเกวียน	๘๒	๘๐๐
๑๐๒	นาย	เกษม	บรรเทาทุกข์	๘/๘๑	วังหัว	๘๐	๘๐๐
๑๐๓	นาย	เกษม	ยั้งยืน	๓/๑	ทางเกวียน	๖๓	๖๐๐
๑๐๔	นางสาว	เกษมณี	คุณากรจรัสพงศ์	๒๑/๕๘	ทางเกวียน	๖๑	๖๐๐
๑๐๕	นาง	เกษมสาร	บัวสวัสดิ์	๓๒/๙	ทางเกวียน	๗๐	๗๐๐
๑๐๖	นาง	เกษร	ดิษสะกุน	๑๘/๗	ทางเกวียน	๗๑	๗๐๐
๑๐๗	นางสาว	เกษร	ทินผล	๔๗	ทางเกวียน	๖๒	๖๐๐
๑๐๘	นาง	เกษร	แนมนิล	๑๑	ทางเกวียน	๗๓	๗๐๐
๑๐๙	นาง	เกษร	พิมพ์ทอง	๒๐	ทางเกวียน	๗๓	๗๐๐
๑๑๐	นาง	เกษร	สว่าง	๓๐/๕	ทางเกวียน	๖๐	๖๐๐
๑๑๑	นาง	เกษร	สัจจาดี	๓๑๒/๑	ทางเกวียน	๗๓	๗๐๐
๑๑๒	นางสาว	แก่นจันทร์	เข็มดี	๕๕/๑๒๑	ทางเกวียน	๖๓	๖๐๐
๑๑๓	นาย	แก้ว	คงคาวารี	๑๕๐	ทางเกวียน	๗๘	๗๐๐
๑๑๔	นาย	โกลม	คงคางาม	๒/๑	ทางเกวียน	๖๙	๖๐๐
๑๑๕	นาย	โกลม	พันเคราะห์	๑๖/๑	ทางเกวียน	๗๔	๗๐๐
๑๑๖	นาย	โกลม	เกลือรัตนัน	๙๙	ทางเกวียน	๖๕	๖๐๐
๑๑๗	นาย	โกลมินทร์	ตันติชัยวนิช	๒๗๓/๖๕	ทางเกวียน	๗๓	๗๐๐
๑๑๘	นาย	โกลศ	กองสุข	๑๒	ทางเกวียน	๗๗	๗๐๐
๑๑๙	นาง	โกลสม	ยั้งยืน	๑๓๕	ทางเกวียน	๖๙	๖๐๐
๑๒๐	นาง	โกลสม	แวววับศรี	๖/๑	ทางเกวียน	๘๓	๘๐๐
๑๒๑	นาย	โกลเลิศ	สุขเสมอกุล	๑๖	ทางเกวียน	๖๓	๖๐๐
๑๒๒	นาย	ขจร	กรรมารวนิช	๔๙/๑	ทางเกวียน	๖๒	๖๐๐
๑๒๓	นาย	ขจร	ยินดี	๓๘/๓	ทางเกวียน	๖๘	๖๐๐
๑๒๔	นาย	ขจร	รัตนวิจิตร	๘๘/๑๐๐	ทางเกวียน	๗๑	๗๐๐
๑๒๕	นาง	ขจี	ตั้งความเพียร	๒๙๘	ทางเกวียน	๗๗	๗๐๐

๑๒๖	นาย	ชนมแข่ง	เหล่าเจริญ	๑๕๙/๒๗	ทางเกวียน	๘๕	๘๐๐
๑๒๗	นาง	ชวน	สิ้นเคราะห์	๓๘๙	ทางเกวียน	๙๖	๑๐๐๐
๑๒๘	นาง	ขวัญจิตร	พิศลพูล	๒๘๑/๒๐	ทางเกวียน	๖๒	๖๐๐
๑๒๙	นาง	ขวัญใจ	เนื่องจำนงค์	๒/๗	ทางเกวียน	๖๗	๖๐๐
๑๓๐	นาย	ขวัญไชย	มีศรี	๒๒/๓	ทางเกวียน	๖๖	๖๐๐
๑๓๑	นางสาว	ขวัญตา	เกิดมณี	๖๑	ทางเกวียน	๖๐	๖๐๐
๑๓๒	นาง	ขวัญตา	มุกดาสนิท	๑๐/๑	ทางเกวียน	๖๓	๖๐๐
๑๓๓	นาย	ขวัญเมือง	ชินนุรัตน์	๓๒/๑	ทางเกวียน	๖๑	๖๐๐
๑๓๔	นาย	ขวัญเมือง	พรหมศิริ	๓๑/๕	ทางเกวียน	๖๐	๖๐๐
๑๓๕	นาย	ขอม	รัตนวิจิตร	๙๐/๑	ทางเกวียน	๗๐	๗๐๐
๑๓๖	นาย	ขุนทอง	บุญประเสริฐ	๘/๑๐	วังหัว	๗๖	๗๐๐
๑๓๗	นาย	เชียม	บุปผาชาติ	๒๗	ทางเกวียน	๗๖	๗๐๐
๑๓๘	นาย	คง	ชวนชิต	๓๖/๓	ทางเกวียน	๘๗	๘๐๐
๑๓๙	นาย	คมกฤษณ์	สุนทรธนกร	๒๐๒/๖-๗	ทางเกวียน	๖๔	๖๐๐
๑๔๐	นาย	คมแก้ว	คมปัญญา	๑๕๘	ทางเกวียน	๗๘	๗๐๐
๑๔๑	นาง	คมคาย	คำภากุล	๑๒๓	ทางเกวียน	๗๔	๗๐๐
๑๔๒	นาง	คมคาย	ทรัพย์เมือง	๑๗-๑๗/๑	ทางเกวียน	๗๐	๗๐๐
๑๔๓	นาง	คมคาย	มุกดาสนิท	๔๕	ทางเกวียน	๗๔	๗๐๐
๑๔๔	นาย	คัมทรง	ทัศนสุวรรณ	๓๖	ทางเกวียน	๗๑	๗๐๐
๑๔๕	นาง	คันทนา	ลำดวน	๗๒	ทางเกวียน	๖๓	๖๐๐
๑๔๖	นาย	คำปุน	แก้งคำ	๔๙/๗	ทางเกวียน	๗๖	๗๐๐
๑๔๗	นาย	คำแปลง	ชูรัตน์	๒๕/๓๘	ทางเกวียน	๖๑	๖๐๐
๑๔๘	นางสาว	คำผาย	ชั้นทะวัตร	๒๐	ทางเกวียน	๖๓	๖๐๐
๑๔๙	นาง	คำพร	ป่าสองห้อง	๘๖/๕๙	ทางเกวียน	๘๐	๘๐๐
๑๕๐	นาย	คำมี	แสนตอ	๔/๙๔	ทางเกวียน	๖๑	๖๐๐
๑๕๑	นาย	คำรณ	ปรมสกุล	๑๗๕	ทางเกวียน	๖๒	๖๐๐
๑๕๒	นาย	คำรณ	วงศ์ภักดี	๔๖	ทางเกวียน	๖๘	๖๐๐
๑๕๓	นางสาว	เครือวัลย์	หวานเสนาะ	๓๐	ทางเกวียน	๖๔	๖๐๐
๑๕๔	นาง	เครือศรี	พรพิมาน	๑๑๐	ทางเกวียน	๘๔	๘๐๐
๑๕๕	นาย	งาม	ใจดี	๔/๖๒	ทางเกวียน	๖๘	๖๐๐
๑๕๖	นาง	แจ็ก	แซ่ซ้อ	๑๐๙	ทางเกวียน	๙๑	๑๐๐๐
๑๕๗	นางสาว	แจ็กโหว	แซ่เล่า	๕๕/๔๘	ทางเกวียน	๖๗	๖๐๐
๑๕๘	นาย	เจียน	พิรมรัมย์	๔/๑	ทางเกวียน	๗๔	๗๐๐
๑๕๙	นางสาว	จกกล	อาภรณ์	๘/๑๙๒	วังหัว	๖๔	๖๐๐
๑๖๐	นางสาว	จงจิตต์	ลิ้มพล	๑๒๓/๕๑	ทางเกวียน	๗๒	๗๐๐
๑๖๑	นางสาว	จงจิตร	ลิ้มปฐมากุล	๕๖/๒	ทางเกวียน	๖๖	๖๐๐
๑๖๒	นาง	จงดี	ดอกไม้	๑๙/๑	ทางเกวียน	๖๙	๖๐๐
๑๖๓	นางสาว	จงดี	ยั้งยืน	๑๒/๖	ทางเกวียน	๖๐	๖๐๐
๑๖๔	นาย	จรงักษ์	ไทยประยูร	๔๒/๒	ทางเกวียน	๗๐	๗๐๐
๑๖๕	นาย	จตุรงค์	ชั้นเครือ	๕๑/๑	ทางเกวียน	๗๑	๗๐๐
๑๖๖	นาง	จรรยา	คลองใจ	๕	ทางเกวียน	๖๑	๖๐๐
๑๖๗	นาง	จรรยา	แจ้งจำรัส	๖๘	ทางเกวียน	๗๓	๗๐๐
๑๖๘	นาง	จรรยา	พิริยะวณิชย์	๒๙	ทางเกวียน	๖๘	๖๐๐
๑๖๙	นางสาว	จรรยา	วงศ์คงดี	๓๘๕/๑	ทางเกวียน	๗๑	๗๐๐
๑๗๐	นาง	จรรยาพร	แซ่ลี	๓๑๗/๕	ทางเกวียน	๖๑	๖๐๐

๑๗๑	นาย	จรววย	ผ่องผิว	๓๔๕/๘	ทางเกวียน	๖๕	๖๐๐
๑๗๒	นางสาว	จรอง	ไกรवास	๖๘/๑๖	ทางเกวียน	๗๕	๗๐๐
๑๗๓	นาย	จรอง	เหล็กเพชร	๓๒	ทางเกวียน	๗๘	๗๐๐
๑๗๔	นาย	จัญญ	ถนอมพงษ์	๕๕/๗	ทางเกวียน	๖๑	๖๐๐
๑๗๕	นาย	จัญญ	วินทะไชย์	๔	ทางเกวียน	๖๒	๖๐๐
๑๗๖	นาง	จัญญ	สรวงสุวรรณ	๓๔	ทางเกวียน	๗๘	๗๐๐
๑๗๗	นาย	จรัล	ยั้งยั้ง	๕	ทางเกวียน	๖๖	๖๐๐
๑๗๘	นางสาว	จรัสกรณ	วรสุข	๘/๑	ทางเกวียน	๖๒	๖๐๐
๑๗๙	นางสาว	จัญญณี	รองพล	๓๕/๔	ทางเกวียน	๖๐	๖๐๐
๑๘๐	นางสาว	จรินทร์	เกิดผล	๓๘	ทางเกวียน	๘๑	๘๐๐
๑๘๑	นาง	จริยา	พงศ์สุรย์มาส	๑๕/๑	ทางเกวียน	๗๒	๗๐๐
๑๘๒	นาย	จัญญ	จาดุรกุล	๒๕/๓	ทางเกวียน	๖๘	๖๐๐
๑๘๓	นาย	จัญญ	แซ่เล่า	๑๓	ทางเกวียน	๖๒	๖๐๐
๑๘๔	นาง	จัญญ	ทองดี	๓	ทางเกวียน	๗๔	๗๐๐
๑๘๕	นาย	จัญญ	ยั้งยั้ง	๑/๑	ทางเกวียน	๖๑	๖๐๐
๑๘๖	นางสาว	จัญญศรี	รัตนวิจารณ์	๑๑๗/๑๓๓-๑๑๗/๓๔	ทางเกวียน	๖๖	๖๐๐
๑๘๗	นาย	จเร	กาญจนภา	๑๐๑	ทางเกวียน	๗๔	๗๐๐
๑๘๘	นาย	จเร	ปัญญาสังข์	๖	ทางเกวียน	๗๔	๗๐๐
๑๘๙	นาง	จ้วน	ทองหล่อ	๑๐๗/๔๙-๕๐	ทางเกวียน	๘๑	๘๐๐
๑๙๐	นาง	จอม	โพธาราม	๓๙/๓	ทางเกวียน	๖๙	๖๐๐
๑๙๑	นาย	จักรินทร์	บริสุทธิ์สวัสดิ์	๑๔	ทางเกวียน	๖๔	๖๐๐
๑๙๒	นาย	จิกอู่	อังคะหิรัญ	๘/๑๔๗	วังหว่า	๗๕	๗๐๐
๑๙๓	นาง	จันตรี	มนัสรังษี	๑๕๘	ทางเกวียน	๖๗	๖๐๐
๑๙๔	นาย	จันตอง	นันทะสิน	๘/๑๘๔	วังหว่า	๖๐	๖๐๐
๑๙๕	นาง	จันทนา	จันทรรัชชกุล	๓๓	ทางเกวียน	๘๖	๘๐๐
๑๙๖	นางสาว	จันทนา	บรรเลงเสนาะ	๕/๑	ทางเกวียน	๖๕	๖๐๐
๑๙๗	นาย	จันทร	แย้มศรวล	๑๙/๒	ทางเกวียน	๘๒	๘๐๐
๑๙๘	นาง	จันทร	สิทธิพงษ์	๕/๘	ทางเกวียน	๖๗	๖๐๐
๑๙๙	นาง	จันทร	สุดธารักษ์	๖๑/๑๑	ทางเกวียน	๖๘	๖๐๐
๒๐๐	นาง	จันทร	ปานบุตร	๑๐๕/๗๑	ทางเกวียน	๘๑	๘๐๐
๒๐๑	นางสาว	จันทรฉาย	บริบูรณ์สามัคคี	๙	ทางเกวียน	๖๘	๖๐๐
๒๐๒	นาง	จันทรฉาย	ลอยประโคน	๒๘๕	ทางเกวียน	๖๑	๖๐๐
๒๐๓	นาง	จันทรฉาย	เสนารักษ์	๔๘/๙	ทางเกวียน	๖๖	๖๐๐
๒๐๔	นาง	จันทรฉาย	ทริโอดัปปะ	๒๙	ทางเกวียน	๘๔	๘๐๐
๒๐๕	นาง	จันทรเพ็ญ	กอบเกื้อสุวรรณ	๖๘/๑	ทางเกวียน	๗๖	๗๐๐
๒๐๖	นางสาว	จันทรเพ็ญ	คางคางค์	๒๗๘/๑	ทางเกวียน	๗๗	๗๐๐
๒๐๗	นาง	จันทรเพ็ญ	แซ่ลี	๒๘๑/๑๙	ทางเกวียน	๖๓	๖๐๐
๒๐๘	นาง	จันทรเพ็ญ	เผือกขวัญนาค	๑๔	ทางเกวียน	๗๙	๗๐๐
๒๐๙	นาง	จันทร	สบายแก้ว	๙๗	ทางเกวียน	๖๒	๖๐๐
๒๑๐	นางสาว	จันทร	สันทนานุการ	๘๑	ทางเกวียน	๗๑	๗๐๐
๒๑๑	นาง	จันทิมา	ตั้งความเพียร	๒๙๒/๑	ทางเกวียน	๖๓	๖๐๐
๒๑๒	นาง	จันทิมา	เพื่องเกษม	๓๒/๑	ทางเกวียน	๖๑	๖๐๐
๒๑๓	นางสาว	จันที	สุวรรณแสง	๘/๓๙๑	วังหว่า	๖๐	๖๐๐
๒๑๔	นาง	จันรี	จรุงพันธ์	๑๖๔/๑	ทางเกวียน	๗๐	๗๐๐
๒๑๕	นาย	จามร	แดงรักษา	๔/๓๙	ทางเกวียน	๖๗	๖๐๐

๒๑๖	นาง	จารุณี	มุกดาสนิท	๘๖	ทางเกวียน	๗๙	๗๐๐
๒๑๗	นาง	จารุณี	ห้วงผล	๒๘	ทางเกวียน	๖๕	๖๐๐
๒๑๘	นาย	จำนงค์	สุขถาวร	๒๓	ทางเกวียน	๗๘	๗๐๐
๒๑๙	นาย	จำนงค์	อวยชัย	๒/๕	ทางเกวียน	๖๑	๖๐๐
๒๒๐	นาง	จำเนียร	กล้าหาญ	๕	ทางเกวียน	๖๕	๖๐๐
๒๒๑	นางสาว	จำเนียร	แก้วอำไพ	๘/๓๒๕	วังหัว	๖๓	๖๐๐
๒๒๒	นาง	จำเนียร	คงคาวงศ์	๓๒/๑๕	ทางเกวียน	๗๗	๗๐๐
๒๒๓	นางสาว	จำเนียร	เจริญวงศ์	๓๐/๕	ทางเกวียน	๖๐	๖๐๐
๒๒๔	นาย	จำเนียร	แนมนิล	๑๓	วังหัว	๗๑	๗๐๐
๒๒๕	นาง	จำเนียร	แนมนิล	๖/๒๗	วังหัว	๗๒	๗๐๐
๒๒๖	นาง	จำเนียร	ศิลาธารา	๒๒๖	ทางเกวียน	๗๐	๗๐๐
๒๒๗	นาง	จำเนียร	แสงแดง	๘๘/๓๔	ทางเกวียน	๖๗	๖๐๐
๒๒๘	นาง	จำปา	มะลิวัลย์	๕๒/๑	ทางเกวียน	๗๖	๗๐๐
๒๒๙	นาง	จำปา	ยินดี	๗๐/๑	ทางเกวียน	๗๒	๗๐๐
๒๓๐	นาย	จำปา	ไหวพริบ	๕/๓๘	ทางเกวียน	๗๗	๗๐๐
๒๓๑	นางสาว	จำปี	ชำนาญไพร	๑๘๕/๑๘	ทางเกวียน	๗๒	๗๐๐
๒๓๒	นางสาว	จำปี	ศรเจริญ	๔/๖๕	ทางเกวียน	๖๕	๖๐๐
๒๓๓	นาง	จำรัส	ก่อเกื้อ	๗๒/๑	ทางเกวียน	๗๗	๗๐๐
๒๓๔	นาง	จำรัส	เจริญกิจ	๓๑๘	ทางเกวียน	๘๒	๘๐๐
๒๓๕	นาย	จำรูญ	สัจจาตี	๓๑๒/๑	ทางเกวียน	๗๔	๗๐๐
๒๓๖	นาง	จำเริญ	รองพล	๔๒/๑	ทางเกวียน	๘๙	๘๐๐
๒๓๗	นาง	จำเรียง	สุวรรณโชติ	๒๙/๖	วังหัว	๖๔	๖๐๐
๒๓๘	นาย	จำลอง	บวมขุนทด	๒๙/๒๙	วังหัว	๖๐	๖๐๐
๒๓๙	นาย	จำลอง	พันเมือง	๑๗	ทางเกวียน	๖๗	๖๐๐
๒๔๐	นาง	จำลอง	สมนึก	๒๑	ทางเกวียน	๘๖	๘๐๐
๒๔๑	นาย	จำลอง	หมั่นสมัค	๘/๘	ทางเกวียน	๖๗	๖๐๐
๒๔๒	นาง	จำเลียง	ขันดี	๕๕/๑๒	ทางเกวียน	๖๕	๖๐๐
๒๔๓	นาง	จำแลง	ทานะพันธ์	๓๔	ทางเกวียน	๖๓	๖๐๐
๒๔๔	นางสาว	จำหน่าย	ปัดป้อง	๓๘๗	ทางเกวียน	๘๒	๘๐๐
๒๔๕	นาง	จิตานพัต	เกตุเพชร	๘/๖๙	วังหัว	๖๘	๖๐๐
๒๔๖	นาง	จิตามาศ	ชื่นศิริ	๑๐๗/๓๐	ทางเกวียน	๖๒	๖๐๐
๒๔๗	นาง	จิตาภา	ทิพย์สุข	๒๓/๒	วังหัว	๗๐	๗๐๐
๒๔๘	นาง	จิตาภา	บุญญสิทธิ์	๙๑/๑	ทางเกวียน	๖๑	๖๐๐
๒๔๙	นาง	จิตรา	ฐิตานันท์บุตร	๑๐๔	ทางเกวียน	๗๙	๗๐๐
๒๕๐	นางสาว	จินดา	กิ่งสุวรรณ	๖๒/๑๓	ทางเกวียน	๗๓	๗๐๐
๒๕๑	นาง	จินดา	แก้วลอย	๑๗๘/๑	ทางเกวียน	๗๓	๗๐๐
๒๕๒	นางสาว	จินดา	เพียรประกอบผล	๑๔	ทางเกวียน	๗๓	๗๐๐
๒๕๓	นาง	จินดา	รัตนาลัย	๑๕/๒	ทางเกวียน	๗๘	๗๐๐
๒๕๔	นาง	จินดา	วงศ์ชมภู	๒๑/๓๐	ทางเกวียน	๖๐	๖๐๐
๒๕๕	นาง	จินดา	วิวัฒนศิริ	๒๒	ทางเกวียน	๘๐	๘๐๐
๒๕๖	นางสาว	จินดา	สังวาลย์วงศ์	๓๓	ทางเกวียน	๖๒	๖๐๐
๒๕๗	นางสาว	จินดาพร	ศิริสวัสดิ์	๒๑	ทางเกวียน	๖๓	๖๐๐
๒๕๘	นาง	จินตนา	กลีนศรีทอง	๔๕/๗	ทางเกวียน	๖๘	๖๐๐
๒๕๙	นาง	จินตนา	จันทะโพธิ์	๒๘/๓	ทางเกวียน	๘๕	๘๐๐
๒๖๐	นาง	จินตนา	โชติวรรณ	๓๘/๑	ทางเกวียน	๘๒	๘๐๐

๒๖๑	นาง	จินตนา	ถิ่นมัธยม	๘/๕	ทางเกวียน	๗๓	๗๐๐
๒๖๒	นางสาว	จินตนา	รักดี	๒๑/๒๒	ทางเกวียน	๗๐	๗๐๐
๒๖๓	นาง	จินตนา	สิงห์โตทอง	๑๓	ทางเกวียน	๖๔	๖๐๐
๒๖๔	นาง	จิรศิลป์	ทัศนสุวรรณ	๒๕๙	ทางเกวียน	๖๙	๖๐๐
๒๖๕	นาย	จิรสิน	อินทร์น้อย	๘/๗๕	วังหัว	๖๗	๖๐๐
๒๖๖	นาง	จิรัฐฐ์	ถาวรเรืองวงศ์	๑๑๘/๑	ทางเกวียน	๖๔	๖๐๐
๒๖๗	นาง	จิรา	วรสุข	๘/๑	ทางเกวียน	๙๒	๑๐๐๐
๒๖๘	นาง	จิราภรณ์	เจริญวงศ์	๑๕	ทางเกวียน	๖๒	๖๐๐
๒๖๙	นางสาว	จิราภา	กฤษณรังकुณ	๓/๑	ทางเกวียน	๗๕	๗๐๐
๒๗๐	นาง	จิราวรรณ	เงินผุด	๘๑/๑	ทางเกวียน	๖๑	๖๐๐
๒๗๑	นาง	จีว	จารย์	๑๒๐	ทางเกวียน	๗๕	๗๐๐
๒๗๒	นาง	จิ้น	จอกนาก	๓๓/๑	ทางเกวียน	๖๖	๖๐๐
๒๗๓	นาง	จีบ	กองสุข	๖๑/๓	ทางเกวียน	๗๔	๗๐๐
๒๗๔	นาย	จิรัฐมิ	คงโพธิ์	๔๘/๒	ทางเกวียน	๖๓	๖๐๐
๒๗๕	นางสาว	จุฑาทิพย์	บรรพลา	๘/๕๐๖	วังหัว	๖๓	๖๐๐
๒๗๖	นาง	จุฑามาศ	จันทรสถาพรจิต	๓๕	ทางเกวียน	๖๘	๖๐๐
๒๗๗	นาง	จุฑามาศ	สิทธิชัยเกียรติ	๘๖/๒๘	ทางเกวียน	๖๑	๖๐๐
๒๗๘	นาง	จุ่มจิม	สิ้นเคราะห์	๒๙๒/๔	ทางเกวียน	๖๙	๖๐๐
๒๗๙	นาย	จุมพล	ทรัพย์พิมลชัย	๑๗๒/๑๑	ทางเกวียน	๖๑	๖๐๐
๒๘๐	นาย	จุมพล	สุวรรณหงษ์	๑/๘๓	วังหัว	๖๙	๖๐๐
๒๘๑	นางสาว	จู่ไร	มนทกานติ	๑๖๒	ทางเกวียน	๘๘	๘๐๐
๒๘๒	นาง	จู่	จันทโชติ	๑๐/๑	ทางเกวียน	๘๕	๘๐๐
๒๘๓	นางสาว	เจริญ	คำแหง	๗๓	ทางเกวียน	๘๐	๘๐๐
๒๘๔	นาย	เจริญ	ฉัตรวรโชติ	๒๔/๒	ทางเกวียน	๖๘	๖๐๐
๒๘๕	นาง	เจริญ	เทียนดี	๑๑๘/๑	ทางเกวียน	๘๒	๘๐๐
๒๘๖	นาย	เจริญ	ประเสริฐธรรม	๓/๑๑	ทางเกวียน	๗๓	๗๐๐
๒๘๗	นาง	เจริญ	สว่างวงศ์	๓๓	ทางเกวียน	๖๔	๖๐๐
๒๘๘	นาย	เจริญ	เสนาะ	๒/๑	ทางเกวียน	๗๔	๗๐๐
๒๘๙	นาย	เจริญ	หาญกล้า	๔๑	ทางเกวียน	๗๔	๗๐๐
๒๙๐	นาย	เจริญ	อินทร์เมือง	๖๑/๑๐	ทางเกวียน	๗๒	๗๐๐
๒๙๑	นาย	เจริญศักดิ์	วินิจสร	๔๘/๑	ทางเกวียน	๗๓	๗๐๐
๒๙๒	นาย	เจียม	อิมน้อย	๓/๔	ทางเกวียน	๖๙	๖๐๐
๒๙๓	นางสาว	เจียมใจ	อารอบ	๖๓	ทางเกวียน	๖๙	๖๐๐
๒๙๔	นาง	เจือง	ทิณผล	๖๑	ทางเกวียน	๘๙	๘๐๐
๒๙๕	นาง	เจือทิพย์	พิทักษ์ชนกฤต	๒๑๔/๑๕	ทางเกวียน	๗๓	๗๐๐
๒๙๖	นาง	แจ่มจันทร์	ฉิมพสุทธิ	๒๑/๒	ทางเกวียน	๖๖	๖๐๐
๒๙๗	นางสาว	แจ่มจันทร์	บริบูรณ์สามัคคี	๒๓	ทางเกวียน	๗๒	๗๐๐
๒๙๘	นาง	แจ่มจันทร์	รัตนภรณ์	๑๓/๑	ทางเกวียน	๖๗	๖๐๐
๒๙๙	นาง	แจ่มศรี	กฤษณบุตร	๒๒/๑	ทางเกวียน	๖๓	๖๐๐
๓๐๐	นางสาว	แจ่มศรี	นามเจริญ	๑๘๐	ทางเกวียน	๖๔	๖๐๐
๓๐๑	นาง	แจ้ว	เย็นสนาน	๔๕	ทางเกวียน	๗๖	๗๐๐
๓๐๒	นาย	ใจ	นกหมี	๒๔/๑	ทางเกวียน	๘๙	๘๐๐
๓๐๓	นาย	ใจ	สิงห์ทอง	๑๔๘/๑๐	ทางเกวียน	๗๐	๗๐๐
๓๐๔	นาย	ฉกรรจ์	อาบไธสง	๕๔/๑	ทางเกวียน	๗๑	๗๐๐
๓๐๕	นาย	ฉกาจ	เจริญรวย	๓๐๒	ทางเกวียน	๖๙	๖๐๐

๓๐๖	นาง	ฉงน	ตีหมั่น	๒๕	ทางเกวียน	๘๘	๘๐๐
๓๐๗	นางสาว	ฉลวย	เกียรติสุนันท์	๒๗๗	ทางเกวียน	๖๖	๖๐๐
๓๐๘	นาย	ฉลวย	คำแก้ว	๓๖๙/๔	ทางเกวียน	๖๖	๖๐๐
๓๐๙	นาย	ฉลวย	งามปลื้ม	๒๒/๙	ทางเกวียน	๖๗	๖๐๐
๓๑๐	นาย	ฉลวย	มากหุ่่น	๒๙/๕๖	ทางเกวียน	๖๓	๖๐๐
๓๑๑	นางสาว	ฉลวย	ยีนดี	๔๔/๙	ทางเกวียน	๖๙	๖๐๐
๓๑๒	นาย	ฉลวย	วงคงดี	๒๑	ทางเกวียน	๗๖	๗๐๐
๓๑๓	นาง	ฉลอง	ศรีวิลาศ	๘๖/๙๓	ทางเกวียน	๘๑	๘๐๐
๓๑๔	นาย	ฉลอง	สุขรุ่ง	๘/๕๓	วังหัว	๗๔	๗๐๐
๓๑๕	นาย	ฉลาด	ปัญญายิ่ง	๑๑๒/๑	ทางเกวียน	๖๕	๖๐๐
๓๑๖	นาง	ฉวี	พิริยวณิชย์	๒๙/๑๓	ทางเกวียน	๘๐	๘๐๐
๓๑๗	นาง	ฉวี	สรรเสริญ	๑๗๔	ทางเกวียน	๖๓	๖๐๐
๓๑๘	นาง	ฉวีวรรณ	สีหะนันท์	๓๒/๖	ทางเกวียน	๗๗	๗๐๐
๓๑๙	นาง	ฉวีวรรณ	อิศรานันต์	๑๔๗	ทางเกวียน	๘๔	๘๐๐
๓๒๐	นาย	ฉัตร	อุดมศักดิ์เวชกุล	๓๓/๕	ทางเกวียน	๖๘	๖๐๐
๓๒๑	นางสาว	ฉลา	ถนอมวงศ์	๗๕/๗	ทางเกวียน	๗๑	๗๐๐
๓๒๒	นาง	ฉลา	โทมัส	๘๔/๗	ทางเกวียน	๗๕	๗๐๐
๓๒๓	นาย	เฉลิมชัย	ประกอบกิจ	๖๘/๑๙	ทางเกวียน	๖๖	๖๐๐
๓๒๔	นาย	เฉลิมชัย	พงษ์แพทย์	๓๙	ทางเกวียน	๗๑	๗๐๐
๓๒๕	นาง	เฉลิมวรรณ	รัตนวงษ์	๖๔/๒	ทางเกวียน	๖๐	๖๐๐
๓๒๖	นาย	เฉลิมยว	ไทยเวช	๓๗๙	ทางเกวียน	๘๖	๘๐๐
๓๒๗	นาง	เฉลิมยว	องค์อาจ	๗/๒๑	วังหัว	๖๖	๖๐๐
๓๒๘	นาง	เฉลิม	ศรีเมือง	๓๘	ทางเกวียน	๗๔	๗๐๐
๓๒๙	นาย	เฉลิม	สิ้นเคราะห์	๓๑๒/๘	ทางเกวียน	๗๑	๗๐๐
๓๓๐	นาง	โหมตรู	สพนาสุ	๑๘/๑๘	ทางเกวียน	๙๒	๑๐๐๐
๓๓๑	นางสาว	ไฉไล	รอบรู้	๕๒/๑๐	ทางเกวียน	๖๖	๖๐๐
๓๓๒	นางสาว	ชญาภา	ยอดสร้อย	๑/๓	ทางเกวียน	๖๙	๖๐๐
๓๓๓	นางสาว	ชญาภา	สร้างบุญ	๘/๔๐๘	วังหัว	๖๑	๖๐๐
๓๓๔	นาง	ชนิดา	แหวนเงิน	๓๖/๔๘	ทางเกวียน	๖๑	๖๐๐
๓๓๕	นาง	ชนิดา	อัครกมลจันทรา	๑๖๖	ทางเกวียน	๖๔	๖๐๐
๓๓๖	นาง	ชนิดา	สอนคุ้ม	๒๙๔/๑	ทางเกวียน	๖๑	๖๐๐
๓๓๗	นาง	ชบา	บริบูรณ์สามัคคี	๘๕/๗	ทางเกวียน	๖๐	๖๐๐
๓๓๘	นาย	ชยันต์	คงชีพา	๑๘๒/๑	ทางเกวียน	๖๕	๖๐๐
๓๓๙	นาย	ชยุต	จงเจริญ	๑/๕	ทางเกวียน	๖๘	๖๐๐
๓๔๐	นาย	ชยุติ	ฟูฟุ้ง	๓๗	ทางเกวียน	๖๕	๖๐๐
๓๔๑	นาย	ชรัส	จตุพัฒน์กุล	๒๗๓	ทางเกวียน	๗๐	๗๐๐
๓๔๒	นาย	ชโล	เสนา	๑๓๙	ทางเกวียน	๖๖	๖๐๐
๓๔๓	นางสาว	ชลิษฐ	พิทักษ์สกุลหงส์	๒๐๒/๙๐-๙๑	ทางเกวียน	๖๔	๖๐๐
๓๔๔	นาย	ชลิต	กุลนรา	๖๘/๔๒	ทางเกวียน	๖๕	๖๐๐
๓๔๕	นาง	ชลุค	ทริโอดัปะ	๑๐๙	ทางเกวียน	๙๐	๑๐๐๐
๓๔๖	นาง	ช่วง	แสงผ่อง	๓๐/๑	ทางเกวียน	๘๔	๘๐๐
๓๔๗	นาย	ชวน	ภิญโญ	๔	ทางเกวียน	๗๖	๗๐๐
๓๔๘	นาง	ชวนชม	ปัญญายิ่ง	๔๕/๒	ทางเกวียน	๘๖	๘๐๐
๓๔๙	นางสาว	ชวนชม	ทริญพันธ์	๒๖/๑	ทางเกวียน	๖๓	๖๐๐
๓๕๐	นาง	ชวาตี	สพรั่งผล	๒๘๙/๑	ทางเกวียน	๖๔	๖๐๐

๓๕๑	นาย	ชวาล	แสงชนะ	๔/๑๑	วังหัว	๖๕	๖๐๐
๓๕๒	นาย	ชวินโรจน์	พุกษาชาติเจริญ	๔/๒๗	ทางเกวียน	๖๑	๖๐๐
๓๕๓	นาย	ชอบ	จันไร่ชิง	๒๒/๕๕	ทางเกวียน	๗๕	๗๐๐
๓๕๔	นาง	ชอบ	เจโคกรวด	๒๑/๕๑	ทางเกวียน	๖๗	๖๐๐
๓๕๕	นาย	ชอบ	มิ่งขวัญ	๑๐๑/๑๕	ทางเกวียน	๗๐	๗๐๐
๓๕๖	นางสาว	ช่อผกา	รุ่งดีเรือง	๒๐๔/๑๗๑	ทางเกวียน	๖๓	๖๐๐
๓๕๗	นาย	ช่อม	งามดี	๑๓/๖	ทางเกวียน	๙๐	๑๐๐๐
๓๕๘	นาย	ชะภูล	มุกดา	๒๘๙	ทางเกวียน	๖๖	๖๐๐
๓๕๙	นาง	ชะรินทร์	สันต์งาน	๔๙/๑	ทางเกวียน	๗๑	๗๐๐
๓๖๐	นาง	ชะวา	โชติแสง	๖๓	ทางเกวียน	๗๖	๗๐๐
๓๖๑	นาย	ชัชวาล	นามเจริญ	๒๖/๒	ทางเกวียน	๗๐	๗๐๐
๓๖๒	นาย	ชัชวาล	ลำดวน	๘๖/๔	ทางเกวียน	๗๐	๗๐๐
๓๖๓	นาย	ชัชวาลย์	ทรัพย์แก้ว	๙๐	ทางเกวียน	๖๑	๖๐๐
๓๖๔	นาย	ชัตชัย	รัตนาลัย	๒๓/๑๑	ทางเกวียน	๖๑	๖๐๐
๓๖๕	นาย	ชัยชนะ	เจริญรวย	๑๗๔/๓	ทางเกวียน	๖๑	๖๐๐
๓๖๖	นาย	ชัยณรงค์	กสิกรรม	๘๑/๑	ทางเกวียน	๗๒	๗๐๐
๓๖๗	นาย	ชัยณรงค์	คชวงษ์	๒๐/๓	ทางเกวียน	๖๔	๖๐๐
๓๖๘	นาย	ชัยยุทธ	แสนทอง	๙/๗	ทางเกวียน	๖๙	๖๐๐
๓๖๙	นาย	ชัยรัตน์	ร่มโพธิ์ทองเจริญ	๕๔/๓	ทางเกวียน	๗๓	๗๐๐
๓๗๐	นาย	ชัยโรจน์	ปัญญาวิวัฒน์	๕๕/๒๑	ทางเกวียน	๖๗	๖๐๐
๓๗๑	นาย	ชัยโรจน์	วงษ์เจริญวศิน	๑๕๐	ทางเกวียน	๗๑	๗๐๐
๓๗๒	นาย	ชัยวัฒน์	จุมทอง	๒๓	ทางเกวียน	๖๓	๖๐๐
๓๗๓	นาย	ชัยวัฒน์	ตระกูลสม	๘/๓๕	วังหัว	๖๒	๖๐๐
๓๗๔	นาย	ชัยวัฒน์	เพ็ญเจริญสถิต	๔๖	ทางเกวียน	๗๑	๗๐๐
๓๗๕	นาย	ชัยสิทธิ์	ประเสริฐสายสิทธิ์	๘/๒๗๕	วังหัว	๖๒	๖๐๐
๓๗๖	นาย	ชาญชัย	นพกรเศรษฐกุล	๙	ทางเกวียน	๖๙	๖๐๐
๓๗๗	นาย	ชาญชัย	บุญส่ง	๑๐/๒	ทางเกวียน	๖๙	๖๐๐
๓๗๘	นาย	ชาญชัย	สุทธิปัญญา	๓๐	ทางเกวียน	๖๕	๖๐๐
๓๗๙	นาย	ชาญณรงค์	เกรียงไกรพิพัฒน์	๑๕	ทางเกวียน	๖๓	๖๐๐
๓๘๐	นาย	ชาญณรงค์	นันทกมลวาริ	๕๕/๑๖๐	ทางเกวียน	๘๒	๘๐๐
๓๘๑	นาย	ชาญวิทย์	คุ้มหอม	๗๒	ทางเกวียน	๖๑	๖๐๐
๓๘๒	นาย	ชาติ	ฉัยยา	๑๕	ทางเกวียน	๖๕	๖๐๐
๓๘๓	นาย	ชาติ	ฐิตานันท์บุตร	๔๒/๑	ทางเกวียน	๗๑	๗๐๐
๓๘๔	นาย	ชาติ	วัฒนากุล	๘/๘๘	วังหัว	๘๙	๘๐๐
๓๘๕	นาย	ชาติ	อุทัยประทีป	๒๙๕/๔	ทางเกวียน	๗๒	๗๐๐
๓๘๖	นาย	ชาติ	พวงสั้นเทียบ	๒๗๓/๓๘	ทางเกวียน	๖๑	๖๐๐
๓๘๗	นาย	ชานนท์	นิยมพิทักษ์	๒๒/๕๖	ทางเกวียน	๖๕	๖๐๐
๓๘๘	นาย	ชาลี	มุกดาสนิท	๕๑	ทางเกวียน	๗๙	๗๐๐
๓๘๙	นาย	ชำนาญ	เลิศธนวินท์กุล	๑๖	ทางเกวียน	๖๐	๖๐๐
๓๙๐	นาย	ชำนาญ	วรสิงห์	๓๘๙	ทางเกวียน	๖๙	๖๐๐
๓๙๑	นาง	ชำเรือง	สง่าแสง	๑๐๖	ทางเกวียน	๖๘	๖๐๐
๓๙๒	นาง	ชิตชนก	ปรุงแต่งกิจ	๔/๖๙	ทางเกวียน	๖๗	๖๐๐
๓๙๓	นางสาว	ชิตชนก	ปัจจุสานนท์	๒๒/๒	ทางเกวียน	๖๖	๖๐๐
๓๙๔	นาย	ชิตชัย	ตั้งจิรวัดนา	๘/๓	วังหัว	๖๐	๖๐๐
๓๙๕	นาง	ชิต	แซ่โกว	๒๕/๑๔	ทางเกวียน	๘๔	๘๐๐

๓๙๖	นาย	ชิต	เสนาะ	๔	ทางเกวียน	๗๗	๗๐๐
๓๙๗	นาย	ชิตพล	คำสอน	๒๐๔/๗๒-๗๓	ทางเกวียน	๖๓	๖๐๐
๓๙๘	นาย	ชิน	เจริญวงศ์	๒๘/๑๒	ทางเกวียน	๖๔	๖๐๐
๓๙๙	นาย	ชินเทพ	บุญช่วยเหลือ	๑๙/๑๒	ทางเกวียน	๖๖	๖๐๐
๔๐๐	นาง	ชินภา	แสงศิระฤทธิ์	๖/๑	ทางเกวียน	๖๐	๖๐๐
๔๐๑	นาง	ชีว์มัย	กิริติโชติกุลพร	๑๗	ทางเกวียน	๖๙	๖๐๐
๔๐๒	นาง	ชื่น	งามเสงี่ยม	๔/๓๒	วังหัว	๙๔	๑๐๐๐
๔๐๓	นาย	ชื่น	คงคาม	๗๘	ทางเกวียน	๗๘	๗๐๐
๔๐๔	นางสาว	ชื่นจิต	ศุภพัคณา	๕๕/๕๔	ทางเกวียน	๖๖	๖๐๐
๔๐๕	นาง	ชุตिका	สารไทย	๑๗๔/๕	ทางเกวียน	๖๓	๖๐๐
๔๐๖	นางสาว	ชุติกานุจน์	พงษ์เจริญ	๕๐	ทางเกวียน	๖๘	๖๐๐
๔๐๗	นางสาว	ชุตินา	เกตุกลม	๓๑	ทางเกวียน	๖๑	๖๐๐
๔๐๘	นาง	ชุตินา	มะลิย่อย	๓๖/๓๓	ทางเกวียน	๖๕	๖๐๐
๔๐๙	นาย	ชูเกียรติ	มุ่งเขตกลาง	๓/๑๔	ทางเกวียน	๖๐	๖๐๐
๔๑๐	นาง	ชูจิตร	หิรีไอดีปะ	๑๐๑	ทางเกวียน	๘๓	๘๐๐
๔๑๑	นาง	ชูจิตร	จุลเจือ	๕๔/๔	ทางเกวียน	๘๕	๘๐๐
๔๑๒	นาย	ชูชาติ	ทรัพย์มงคล	๔/๒๗	ทางเกวียน	๖๔	๖๐๐
๔๑๓	นาย	ชูชาติ	มุกดาสนิท	๖๐/๘-๙	ทางเกวียน	๖๖	๖๐๐
๔๑๔	นาย	ชูชาติ	อารีย์	๘๖/๒๒๓	ทางเกวียน	๖๗	๖๐๐
๔๑๕	นาย	ชูชีพ	เจริญกล้า	๘/๑	ทางเกวียน	๖๙	๖๐๐
๔๑๖	นาย	ชูชีพ	สมบัติทิพย์	๕๔/๒๒	ทางเกวียน	๖๑	๖๐๐
๔๑๗	นางสาว	ชูชื่น	เนตรายนต์	๖๕	ทางเกวียน	๗๖	๗๐๐
๔๑๘	นาย	ชูรัตน์	ไชยหาญ	๑๐๙/๒	ทางเกวียน	๖๑	๖๐๐
๔๑๙	นาย	ชูศักดิ์	กรรมารวนิช	๑๙๓	ทางเกวียน	๖๐	๖๐๐
๔๒๐	นาย	ชูศักดิ์	ยอดศรี	๑๘/๑๑	ทางเกวียน	๗๓	๗๐๐
๔๒๑	นาย	เชาว์	กลิ่นบุตร	๒๘๘/๓	ทางเกวียน	๖๙	๖๐๐
๔๒๒	นาง	เชาวนี	ตรีไตรรัตน์กุล	๑๙๑	ทางเกวียน	๖๐	๖๐๐
๔๒๓	นาย	เชิดชาย	ผาสุข	๒	ทางเกวียน	๖๘	๖๐๐
๔๒๔	นาย	เชิดศักดิ์	วิไลรวิทย์	๖๘/๑	ทางเกวียน	๖๕	๖๐๐
๔๒๕	นาง	โชติกา	ศักดิ์รักษ์	๒/๘	ทางเกวียน	๗๙	๗๐๐
๔๒๖	นาง	โชติกา	อนันตมงคล	๒๖/๖	ทางเกวียน	๖๗	๖๐๐
๔๒๗	นางสาว	โชติกานต์	สมาจารย์	๒๐๘/๖	ทางเกวียน	๖๐	๖๐๐
๔๒๘	นาง	โชติมา	พูนสวัสดิ์พงศ์	๓๗	ทางเกวียน	๘๐	๘๐๐
๔๒๙	นาย	ไชยวัฒน์	หิรีไอดีปะ	๑๐/๑๔	ทางเกวียน	๗๗	๗๐๐
๔๓๐	นาย	ไชยา	ชื่นศิริ	๘๔/๖	ทางเกวียน	๖๐	๖๐๐
๔๓๑	นาง	ช่อนกลิ่น	งามละเมียด	๑๖	ทางเกวียน	๘๑	๘๐๐
๔๓๒	นาง	ช่อนกลิ่น	นาคนิยม	๖๒	ทางเกวียน	๖๙	๖๐๐
๔๓๓	นาง	ชิม	ล้วนศรี	๔/๗	วังหัว	๘๒	๘๐๐
๔๓๔	นางสาว	ชีวลิ่ง	สุกแสงฉาย	๒๕๓	ทางเกวียน	๘๔	๘๐๐
๔๓๕	นาง	เซงทอง	ธรรมรักษา	๑๖	ทางเกวียน	๖๗	๖๐๐
๔๓๖	นาง	เซียมแจ็ก	แซ่เจี๋ย	๑๓	ทางเกวียน	๗๑	๗๐๐
๔๓๗	นางสาว	เซียมเจี๋ย	แซ่ลิม	๑/๖๘	วังหัว	๖๙	๖๐๐
๔๓๘	นาง	แซ่มมัย	บุญธรรม	๑๑/๒	ทางเกวียน	๖๑	๖๐๐
๔๓๙	นางสาว	ญดาพร	แซ่ลี	๑/๔	ทางเกวียน	๗๒	๗๐๐
๔๔๐	นาง	ญาดา	วงศ์ศรีษา	๑๐/๑๔	ทางเกวียน	๖๐	๖๐๐

๔๔๑	นาง	ฐานิต	กิกเกษาเจริญ	๕๖	ทางเกวียน	๖๒	๖๐๐
๔๔๒	นางสาว	ฐิตานันท์	รุ่งหิรัญวัฒน์	๖๘/๓๗	ทางเกวียน	๖๐	๖๐๐
๔๔๓	นาย	ฐิติ	ต้นติชัยวนิช	๔๑	ทางเกวียน	๖๑	๖๐๐
๔๔๔	นาย	ฐิติพงศ์	สันตติพงศ์	๔๔	ทางเกวียน	๖๓	๖๐๐
๔๔๕	นาง	ฐิติมา	คุณารักษ์	๔/๖๓	ทางเกวียน	๗๒	๗๐๐
๔๔๖	นางสาว	ฐิติรัตน์	สุดคุณสันติการ	๔๔/๓	ทางเกวียน	๖๓	๖๐๐
๔๔๗	นาง	ณปภา	ธรรมอุปถัมภ์	๖๙	ทางเกวียน	๖๓	๖๐๐
๔๔๘	นาย	ณพงษ์	ศิริสวัสดิ์	๑๖	ทางเกวียน	๗๐	๗๐๐
๔๔๙	นาย	ณรงค์	กิกเกษาเจริญ	๕๖	ทางเกวียน	๗๐	๗๐๐
๔๕๐	นาย	ณรงค์	ช่างไม้	๖	ทางเกวียน	๗๐	๗๐๐
๔๕๑	นาย	ณรงค์	พิศลพูน	๕๐	ทางเกวียน	๗๙	๗๐๐
๔๕๒	นาย	ณรงค์	มุกดาสนิท	๓๖/	ทางเกวียน	๙๒	๑๐๐๐
๔๕๓	นาย	ณรงค์	ยรรวรณ์	๓๓/๑	ทางเกวียน	๖๖	๖๐๐
๔๕๔	นาย	ณรงค์	ศิริเวช	๒๕/๖๙	ทางเกวียน	๗๖	๗๐๐
๔๕๕	นาย	ณรงค์	สังวรสิน	๘๖/๑๐	ทางเกวียน	๖๒	๖๐๐
๔๕๖	นาย	ณรงค์	สุขสำราญ	๒๔	ทางเกวียน	๖๕	๖๐๐
๔๕๗	นาย	ณรงค์	หมั่นสมิคร	๘/๔	ทางเกวียน	๖๒	๖๐๐
๔๕๘	นาย	ณรงค์ศักดิ์	จัตรัส	๘/๒๑๕	วังหัว	๖๑	๖๐๐
๔๕๙	นาย	ณัฐกิตติ์	สิทธิชัยเกียรติ	๘๖/๒๘	ทางเกวียน	๖๒	๖๐๐
๔๖๐	นาง	ณัฐจพร	เวคะพันธ์	๑๕๒	ทางเกวียน	๗๖	๗๐๐
๔๖๑	นาง	ณัฐชยา	หาญกล้า	๔๑	ทางเกวียน	๗๓	๗๐๐
๔๖๒	นาง	ณัฐธาวดี	อัครพงษ์วสิน	๖๑/๑๙	ทางเกวียน	๗๐	๗๐๐
๔๖๓	นาง	ณัฐจิตา	การภักดี	๘/๔๑๔	วังหัว	๖๕	๖๐๐
๔๖๔	นาย	ณัฐพงศ์	ประเสริฐธรรม	๗๐	ทางเกวียน	๖๒	๖๐๐
๔๖๕	นาย	ณัฐพงษ์	วิภาคเบญจานุภาพ	๔๙	ทางเกวียน	๘๑	๘๐๐
๔๖๖	นาย	ณัฐพล	อนันตวิริยพันธ์	๒๐๒/๑	ทางเกวียน	๖๒	๖๐๐
๔๖๗	นางสาว	ณัฐวดี	ทาเขียว	๕/๒	ทางเกวียน	๖๖	๖๐๐
๔๖๘	นาง	ณัฐวดี	สินเคราะห์	๓๘๙	ทางเกวียน	๗๑	๗๐๐
๔๖๙	นาย	ณัฐวัตร	พังกิจ	๔/๑๐๕	ทางเกวียน	๗๕	๗๐๐
๔๗๐	นาย	ณัฐเศรษฐ์	พิริยะวณิชย์	๖๑	ทางเกวียน	๗๐	๗๐๐
๔๗๑	นาย	ณัทพล	พิริยะวณิชย์	๑๐๕/๑๗	ทางเกวียน	๖๕	๖๐๐
๔๗๒	นาง	ณาริรัตน์	วงษ์เจริญวสิน	๑๕๐	ทางเกวียน	๗๑	๗๐๐
๔๗๓	นาง	ณิชกานต์	ลิขเรศ	๕๕/๒๐	ทางเกวียน	๖๑	๖๐๐
๔๗๔	นาย	คณัย	เสริมสุขธีอนุวัฒน์	๔๑	ทางเกวียน	๗๐	๗๐๐
๔๗๕	นาง	ดลพร	ฉลอง	๕/๔๑	ทางเกวียน	๖๐	๖๐๐
๔๗๖	นางสาว	ดวงจิตร	จักรวาทนรสิงห์	๑๗๐	ทางเกวียน	๖๒	๖๐๐
๔๗๗	นางสาว	ดวงใจ	จักรวาทนรสิงห์	๑๗๐	ทางเกวียน	๖๕	๖๐๐
๔๗๘	นางสาว	ดวงใจ	นันทสัทยาพงศ์	๒๖๕	ทางเกวียน	๖๖	๖๐๐
๔๗๙	นางสาว	ดวงใจ	วงศ์สวัสดิ์	๖๓	ทางเกวียน	๗๒	๗๐๐
๔๘๐	นางสาว	ดวงใจ	สังวรสิน	๘/๔๓๘	วังหัว	๖๐	๖๐๐
๔๘๑	นางสาว	ดวงใจ	แสงบุญเกิด	๕	ทางเกวียน	๖๖	๖๐๐
๔๘๒	นางสาว	ดวงเดือน	สุรกิจ	๖/๕	ทางเกวียน	๖๑	๖๐๐
๔๘๓	นางสาว	ดวงตา	จำเรญติ	๓๒/๒๘	ทางเกวียน	๖๐	๖๐๐
๔๘๔	นาง	ดวงถนนอม	บุญมาก	๑	ทางเกวียน	๗๔	๗๐๐
๔๘๕	นาง	ดวงทอง	แช่ลี	๑๔/๑	ทางเกวียน	๗๗	๗๐๐

๔๘๖	นาง	ดวงเนตร	จำลอง	๔	ทางเกวียน	๘๓	๘๐๐
๔๘๗	นาง	ดวงเนตร	แนมนิล	๑๗	ทางเกวียน	๖๗	๖๐๐
๔๘๘	นาง	ดวงพร	จุจิตต์เมตร	๑	ทางเกวียน	๘๓	๘๐๐
๔๘๙	นาง	ดวงพร	เซียงหวาง	๓๘/๒	ทางเกวียน	๖๖	๖๐๐
๔๙๐	นาง	ดวงรัตน์	มุกดาสนิท	๑	ทางเกวียน	๘๑	๘๐๐
๔๙๑	นางสาว	ดาเนตร	สุวรรณหงษ์	๑๕/๑๖	ทางเกวียน	๖๖	๖๐๐
๔๙๒	นาง	ดารณี	พิทักษ์รุ่งโรจน์	๒๗๗	ทางเกวียน	๖๗	๖๐๐
๔๙๓	นางสาว	ดารา	ดวงแก้ว	๒๙/๔๑	ทางเกวียน	๖๒	๖๐๐
๔๙๔	นางสาว	ดารณี	ตันติชัยวนิช	๒๐๕/๔	ทางเกวียน	๖๖	๖๐๐
๔๙๕	นาง	ดาวรุ่ง	วงศ์คงดี	๒๑	ทางเกวียน	๗๒	๗๐๐
๔๙๖	นาย	ดำ	ไกรเพชร	๘๓/๓	ทางเกวียน	๗๒	๗๐๐
๔๙๗	นาย	ดำรง	เจียรักสุวรรณ	๒๒๗	ทางเกวียน	๘๒	๘๐๐
๔๙๘	นาย	ดำรงค์	กongsu	๖๑/๓	ทางเกวียน	๘๑	๘๐๐
๔๙๙	นาย	ดำรงิย	วนิชวัฒน์	๑๕	ทางเกวียน	๖๔	๖๐๐
๕๐๐	นาย	ดิ่ง	ประคองยศ	๖๑/๑๗	ทางเกวียน	๘๓	๘๐๐
๕๐๑	นางสาว	คุษณี	จุลเจือ	๑๘	ทางเกวียน	๖๙	๖๐๐
๕๐๒	นาง	คุษยา	แซ่ฮึง	๓๘/๑๑๖	ทางเกวียน	๖๐	๖๐๐
๕๐๓	นางสาว	คุษยา	บุญเลิศ	๑๔๘	ทางเกวียน	๖๔	๖๐๐
๕๐๔	นาย	ดุสิต	เนื่องจำนงค์	๒/๗	ทางเกวียน	๖๘	๖๐๐
๕๐๕	นาย	เดชพล	สร้อยทอง	๒๔๘/๑๖	ทางเกวียน	๗๐	๗๐๐
๕๐๖	นาย	เดชฤทธิ์	เย็นสนาน	๖๙/๓	ทางเกวียน	๖๐	๖๐๐
๕๐๗	นาย	เดชา	วิวัฒน์ชัยพนา	๑๕๒	ทางเกวียน	๗๙	๗๐๐
๕๐๘	นาง	เดียว	พิมพ์พา	๓๘/๔	ทางเกวียน	๗๕	๗๐๐
๕๐๙	นาง	เดือน	รื่นเจริญ	๑๑๘	ทางเกวียน	๖๕	๖๐๐
๕๑๐	นาง	แดง	กระแสด	๖๑/๔	ทางเกวียน	๖๔	๖๐๐
๕๑๑	นาง	แดง	ฉายวิมล	๔	ทางเกวียน	๘๔	๘๐๐
๕๑๒	นาย	แดง	บุญชู	๕๕/๗	ทางเกวียน	๖๓	๖๐๐
๕๑๓	นาง	แดง	หัตต์เขต	๕๕/๑๐๓	ทางเกวียน	๖๘	๖๐๐
๕๑๔	นาย	แดง	หิตะรัตน์	๑๐๕/๓๖-๑๐๕/๓๗	ทางเกวียน	๖๘	๖๐๐
๕๑๕	นาง	ตรีญพรรณ	เฮนริคซอน	๕	ทางเกวียน	๖๙	๖๐๐
๕๑๖	นาง	ดวงพร	หุ่่งลาด	๒๐/๓	ทางเกวียน	๖๒	๖๐๐
๕๑๗	นางสาว	ตั้งกวย	จิตรงาม	๑๘๐	ทางเกวียน	๖๐	๖๐๐
๕๑๘	นาง	ตัม	บัวคุ้มภัย	๘/๒๐	วังหัว	๗๔	๗๐๐
๕๑๙	นาย	ตึก	เกิดรูป	๒๑/๗	ทางเกวียน	๗๗	๗๐๐
๕๒๐	นาง	ตัม	เจริญศิริ	๑๙	ทางเกวียน	๗๘	๗๐๐
๕๒๑	นาง	ตุ้	เมฆแสงนิล	๘/๓	ทางเกวียน	๖๔	๖๐๐
๕๒๒	นางสาว	ตุ้กตา	สาครเสถียร	๕๔/๓	ทางเกวียน	๖๓	๖๐๐
๕๒๓	นาง	ตุ้ม	รักบุญ	๘/๗๑	วังหัว	๖๖	๖๐๐
๕๒๔	นาย	ตุ้ย	แสงมาลี	๕๕/๔๑	ทางเกวียน	๗๕	๗๐๐
๕๒๕	นางสาว	ตุ้ย	รอสุนิน	๒/๑	ทางเกวียน	๖๗	๖๐๐
๕๒๖	นาง	ตุ้ย	สุขสวัสดิ์	๓๔/๗	ทางเกวียน	๖๓	๖๐๐
๕๒๗	นาง	เต้ายุ่น	พงศ์แพทย์	๔๗	ทางเกวียน	๙๑	๑๐๐๐
๕๒๘	นาง	เตียน	โพธิ์ทอง	๑๒๔	ทางเกวียน	๗๖	๗๐๐
๕๒๙	นางสาว	เดือนใจ	แซ่หลิม	๑๗๕	ทางเกวียน	๘๖	๘๐๐
๕๓๐	นาง	เดือนใจ	มุกดาสนิท	๒/๕	ทางเกวียน	๖๐	๖๐๐

๕๓๑	นาง	เตือนใจ	หล่อเหลี่ยม	๒๕	ทางเกวียน	๗๓	๗๐๐
๕๓๒	นาง	แตง	บัวทอง	๗๔	ทางเกวียน	๘๙	๘๐๐
๕๓๓	นาง	แต้ว	เฟือกฝ่อง	๒๐๔/๑๗๗	ทางเกวียน	๗๓	๗๐๐
๕๓๔	นาง	แต้ว	สิงห์โรจนวารี	๔๒	ทางเกวียน	๙๑	๑๐๐๐
๕๓๕	นาย	ไตรดา	ตั้งความเพียร	๒๙๔/๕	ทางเกวียน	๗๑	๗๐๐
๕๓๖	นาง	ถนอม	ภิญโญ	๔	ทางเกวียน	๗๓	๗๐๐
๕๓๗	นางสาว	ถนอม	มั่งคั่ง	๘๖/๑	ทางเกวียน	๖๙	๖๐๐
๕๓๘	นาง	ถนอมจิตต์	ควรรหา	๑๓๓	ทางเกวียน	๘๑	๘๐๐
๕๓๙	นาง	ถนอมจิตต์	จันทน์หอม	๑๒	ทางเกวียน	๗๘	๗๐๐
๕๔๐	นาง	ถวิล	น้อยนาช	๒๙/๑๑	วังหัว	๘๖	๘๐๐
๕๔๑	นาง	ถวิล	วรรณประภา	๓๘	ทางเกวียน	๙๒	๑๐๐๐
๕๔๒	นาย	ถ่อน	แนมนิล	๙/๔	ทางเกวียน	๙๑	๑๐๐๐
๕๔๓	นาย	ถาวร	คำแหง	๙/๑	ทางเกวียน	๗๔	๗๐๐
๕๔๔	นาย	ถาวร	มัญขุนากร	๑/๑	ทางเกวียน	๖๖	๖๐๐
๕๔๕	นาย	ถาวร	สมบูรณ์	๑๙/๒๖	ทางเกวียน	๗๕	๗๐๐
๕๔๖	นาง	ถาวรวัลย์	วริสาร	๕๓/๓	ทางเกวียน	๗๙	๗๐๐
๕๔๗	นาง	ทต	ธรรมเสถียร	๕๕/๑	ทางเกวียน	๘๐	๘๐๐
๕๔๘	นาย	ทน	เอ็นดู	๓๕๓	ทางเกวียน	๘๖	๘๐๐
๕๔๙	นาย	ทง	เทียมศรี	๘/๑๖	ทางเกวียน	๗๗	๗๐๐
๕๕๐	นาย	ทงเกียรติ	จามพันธ์	๒๓	ทางเกวียน	๖๘	๖๐๐
๕๕๑	นาย	ทงศักดิ์	ไคร์ครวญ	๘๖/๓๔	ทางเกวียน	๖๖	๖๐๐
๕๕๒	นาย	ทงธรรม	กุสสถานภาพ	๕๕/๘๘	ทางเกวียน	๖๖	๖๐๐
๕๕๓	นาย	ทงศักดิ์	อังกุพุกษ์	๑๖๐/๓	ทางเกวียน	๖๖	๖๐๐
๕๕๔	นาย	ทงสยาม	วงศ์ชมภู	๒๑/๓๐	ทางเกวียน	๖๕	๖๐๐
๕๕๕	นาย	ทงสวัสดิ์	ชื่นอารมณ์	๙๘	ทางเกวียน	๖๖	๖๐๐
๕๕๖	นาย	ทรัพย์	หวานเสนาะ	๓๓	ทางเกวียน	๖๖	๖๐๐
๕๕๗	นาง	ทวย	คล่องใจ	๑๐	ทางเกวียน	๖๒	๖๐๐
๕๕๘	นาง	ทวี	กล้าหาญ	๘๘/๕๓	ทางเกวียน	๗๙	๗๐๐
๕๕๙	นาย	ทวี	ค้าชู	๖/๑๒	ทางเกวียน	๗๔	๗๐๐
๕๖๐	นาย	ทวี	เจริญศิริ	๑๙	ทางเกวียน	๘๕	๘๐๐
๕๖๑	นาย	ทวี	เฟือกขวัญนาค	๑๔	ทางเกวียน	๘๒	๘๐๐
๕๖๒	นาย	ทวี	พงษ์นพคุณ	๗๐	ทางเกวียน	๗๐	๗๐๐
๕๖๓	นาย	ทวี	สมุทธานุกูล	๘/๑๙๒	วังหัว	๗๑	๗๐๐
๕๖๔	นาย	ทวีชัย	กุสสถานภาพ	๒๔	ทางเกวียน	๖๑	๖๐๐
๕๖๕	นาย	ทวีป	แก้วเกตู	๑๑๗/๕๗	ทางเกวียน	๘๐	๘๐๐
๕๖๖	นาย	ทวีป	ชาญด้วยกิจ	๑๗	ทางเกวียน	๘๑	๘๐๐
๕๖๗	นาย	ทวีป	สุริโยรัตนโนภาส	๓๑	ทางเกวียน	๘๔	๘๐๐
๕๖๘	นาย	ทวีศักดิ์	วนิชธัญญาทรัพย์	๑๐๙	ทางเกวียน	๖๓	๖๐๐
๕๖๙	นาง	ทองคำ	สนิทกุล	๑๕๙/๒๗	ทางเกวียน	๗๕	๗๐๐
๕๗๐	นาง	ทองจันทร์	สมบัติศรีกุล	๒๙/๑๒	ทางเกวียน	๗๑	๗๐๐
๕๗๑	นางสาว	ทองดี	สิงห์ทอง	๑/๑๔	วังหัว	๖๕	๖๐๐
๕๗๒	นาย	ทองแดง	วิมล	๕	ทางเกวียน	๗๔	๗๐๐
๕๗๓	นาง	ทองทิพย์	ตั้งอนันตกิจ	๓๑๙	ทางเกวียน	๘๑	๘๐๐
๕๗๔	นาย	ทองบุญ	สมตัว	๓๕	วังหัว	๖๗	๖๐๐
๕๗๕	นาง	ทองปาน	นิวิฒ	๒/๖	ทางเกวียน	๗๔	๗๐๐

๕๗๖	นาง	ทองม้วน	พรหมโพธิ์	๑	ทางเกวียน	๗๗	๗๐๐
๕๗๗	นาง	ทองเยื่อ	ประชุมพันธ์	๓๘/๕๗	ทางเกวียน	๗๗	๗๐๐
๕๗๘	นาง	ทองศูนย์	ทิมะบุตร	๘๓	ทางเกวียน	๖๐	๖๐๐
๕๗๙	นาง	ทองสี	บรรเทิง	๒๐๔/๑๓๔	ทางเกวียน	๗๘	๗๐๐
๕๘๐	นาย	ทองสุข	ฉัยยา	๓/๙	ทางเกวียน	๘๓	๘๐๐
๕๘๑	นาง	ทองสุข	ทองสุข	๖๑/๑๒	ทางเกวียน	๖๘	๖๐๐
๕๘๒	นาย	ทองสุข	ประมวลพงษ์	๘๖/๑๒	ทางเกวียน	๖๒	๖๐๐
๕๘๓	นาย	ทองสุข	ปัดป้อง	๒๖๘/๑	ทางเกวียน	๗๖	๗๐๐
๕๘๔	นาง	ทองสุข	พาวะสิน	๓/๗	ทางเกวียน	๗๒	๗๐๐
๕๘๕	นาย	ทองสุข	โพธิ์ทอง	๑๒๔	ทางเกวียน	๘๑	๘๐๐
๕๘๖	นาง	ทองใส	อินประจาง	๒๘๕	ทางเกวียน	๖๙	๖๐๐
๕๘๗	นาง	ทองหล่อ	สนอง	๖๑	ทางเกวียน	๗๖	๗๐๐
๕๘๘	นาง	ทองอยู่	รุจานิมิต	๑๒	ทางเกวียน	๘๘	๘๐๐
๕๘๙	นาง	ทองอยู่	สุทธิสถิตย์	๔๒	ทางเกวียน	๘๒	๘๐๐
๕๙๐	นาย	ทักษ์คนัย	สอนแจ่ม	๙	ทางเกวียน	๖๒	๖๐๐
๕๙๑	นาย	ทักษ์ณ	ศรีบูรชัย	๔๕/๓	ทางเกวียน	๖๘	๖๐๐
๕๙๒	นาย	ทักษ์ณ	งามเสงี่ยม	๔/๓๒	วังหว่า	๖๕	๖๐๐
๕๙๓	นาง	ทัดทรวง	หล้า	๒๔	วังหว่า	๘๐	๘๐๐
๕๙๔	นาง	ทับทิม	งามเสงี่ยม	๔/๑	ทางเกวียน	๖๖	๖๐๐
๕๙๕	นาง	ทับทิม	แต่งตั้ง	๑๖๔/๗	ทางเกวียน	๖๘	๖๐๐
๕๙๖	นาง	ทศนา	อ่อนใสว	๑๖๖/๑	ทางเกวียน	๗๓	๗๐๐
๕๙๗	นาง	ทศนีย์	ทิมสี	๑๗๖/๙	ทางเกวียน	๗๑	๗๐๐
๕๙๘	นางสาว	ทศนีย์	แพสุขชื่น	๓/๑	ทางเกวียน	๗๗	๗๐๐
๕๙๙	นางสาว	ทศนีย์	อารมณประเสริฐ	๔๑	ทางเกวียน	๗๑	๗๐๐
๖๐๐	นาง	ทิตยาพร	พัวพันธ์ประสงค์	๒๒	ทางเกวียน	๗๔	๗๐๐
๖๐๑	นาง	ทิพภา	ภูธนจิรสุข	๖๘	ทางเกวียน	๗๑	๗๐๐
๖๐๒	นางสาว	ทิพย์	ศรีเกษมสันต์	๓๖/๓๘	ทางเกวียน	๖๒	๖๐๐
๖๐๓	นาง	ทิพย์ยุภา	เมธาพันธ์สกุล	๔/๑๒๕	ทางเกวียน	๗๑	๗๐๐
๖๐๔	นาง	ทิพย์วรรณ	ยังยืน	๑/๒	วังหว่า	๖๒	๖๐๐
๖๐๕	นาง	ทิพวัลย์	กิติราช	๓๓/๑๐	ทางเกวียน	๖๖	๖๐๐
๖๐๖	นางสาว	ทียภา	ณมเปลี่ยน	๓๖/๒	ทางเกวียน	๖๔	๖๐๐
๖๐๗	นาย	ทิวา	บุญเผือก	๓๒	ทางเกวียน	๗๔	๗๐๐
๖๐๘	นาง	ทิวา	บุญยงค์	๒๔๖/๑๐	ทางเกวียน	๖๑	๖๐๐
๖๐๙	นาง	ทิวา	ปริญญานิติกุล	๑๖๘	ทางเกวียน	๗๖	๗๐๐
๖๑๐	นาย	ทิวา	พิริยวณชัย	๒๙	ทางเกวียน	๖๘	๖๐๐
๖๑๑	นาย	เทอดศักดิ์	ชัยประคองชีพ	๕๔/๓๔	ทางเกวียน	๖๘	๖๐๐
๖๑๒	นาย	เทิดศักดิ์	ศุภลักษณ์	๒๐	ทางเกวียน	๖๐	๖๐๐
๖๑๓	นาย	เทียน	ชนะภัย	๒๒/๓	ทางเกวียน	๗๓	๗๐๐
๖๑๔	นาย	เทียนชัย	รัตนโสภา	๓๘/๘๖	ทางเกวียน	๖๐	๖๐๐
๖๑๕	นาย	เทียนชัย	สุรกิจโกศล	๓๗	ทางเกวียน	๖๘	๖๐๐
๖๑๖	นางสาว	เทียม	แซ่จัน	๑๑/๑๑	ทางเกวียน	๙๒	๑๐๐๐
๖๑๗	นางสาว	เทียมจันทร์	เผือกพงศ์พัฒน์	๑๐๐	ทางเกวียน	๖๗	๖๐๐
๖๑๘	นาย	เทียมเดือน	อดทน	๒๘/๒	ทางเกวียน	๖๖	๖๐๐
๖๑๙	นาย	เทียรชัย	กล้าหาญ	๑๘	วังหว่า	๗๑	๗๐๐
๖๒๐	นาย	ไทย	คำแหง	๖๑/๑	ทางเกวียน	๘๓	๘๐๐

๖๒๑	นาง	ไทร	โชตินคร	๑๓๓/๗	ทางเกวียน	๘๙	๘๐๐
๖๒๒	นาง	ไทรงาม	คงคาม	๘๐/๑	ทางเกวียน	๖๒	๖๐๐
๖๒๓	นาง	รังชัย	ชีวพรรณ	๓/๖	ทางเกวียน	๙๔	๑๐๐๐
๖๒๔	นาย	รังชัย	ปราณีคุณากร	๑๑๘	ทางเกวียน	๖๐	๖๐๐
๖๒๕	นาย	รังชัย	มนทกานติ	๑๒๒/๒	ทางเกวียน	๖๖	๖๐๐
๖๒๖	นาย	รังชัย	เย็นทวีวิจิตร	๖๒/๑๒	ทางเกวียน	๗๑	๗๐๐
๖๒๗	นาย	รังชัย	เรืองบุญส่ง	๑๗	ทางเกวียน	๗๐	๗๐๐
๖๒๘	นาย	รังชัย	ล่อเฮง	๑๓/๖๒	ทางเกวียน	๖๔	๖๐๐
๖๒๙	นาย	รังชัย	วงศ์โกคิน	๙๙/๓	ทางเกวียน	๗๕	๗๐๐
๖๓๐	นาย	รังชัย	หวังลัดดา	๕๐	ทางเกวียน	๖๖	๖๐๐
๖๓๑	นาย	ธนกร	วงศ์หงษ์	๒๗/๑	ทางเกวียน	๖๕	๖๐๐
๖๓๒	นาย	ธนกฤต	ธรรมวัฒนากุล	๒๗๓/๕๗	ทางเกวียน	๖๙	๖๐๐
๖๓๓	นาย	ธนดล	ท่าภัย	๕๒/๑	ทางเกวียน	๖๘	๖๐๐
๖๓๔	นาย	ธนพงศ์	นากุล	๒๕/๖๘	ทางเกวียน	๖๕	๖๐๐
๖๓๕	นาง	ธนพร	บัวแก้ว	๖๙	ทางเกวียน	๗๐	๗๐๐
๖๓๖	นาง	ธนภรณ์	คมทา	๘๖/๑๕	ทางเกวียน	๗๑	๗๐๐
๖๓๗	นาย	ธนะสิทธิ์	ผ่องเจริญสุข	๖๑/๓	ทางเกวียน	๖๗	๖๐๐
๖๓๘	นาย	ธน์ช	ภูธนจิรสุข	๖๘	ทางเกวียน	๗๓	๗๐๐
๖๓๙	นางสาว	ธน์พร	ถิราผล	๖๑/๕	ทางเกวียน	๖๕	๖๐๐
๖๔๐	นาง	ธัญเกตุ	กัมปี้ร์	๑๓๑	ทางเกวียน	๗๑	๗๐๐
๖๔๑	นาง	ธัญดา	นวกาศ	๖๗	ทางเกวียน	๖๕	๖๐๐
๖๔๒	นาย	ธนาพัฒน์	ฤาดี	๘/๑๐๙	วังหัว	๖๓	๖๐๐
๖๔๓	นาย	ธนู	บูรณยาพร	๓๘	ทางเกวียน	๖๘	๖๐๐
๖๔๔	นาย	ธเนศ	เชี่ยวชาญรงค์กร	๗๔/๒๑	ทางเกวียน	๗๐	๗๐๐
๖๔๕	นาย	ธเนศ	ทรงวศิน	๒๐๐/๑๙	ทางเกวียน	๖๙	๖๐๐
๖๔๖	นาง	ธมกร	แซ่ตัน	๓/๙	ทางเกวียน	๖๙	๖๐๐
๖๔๗	นาย	ธรรม	ทางตรง	๓๑/๑	ทางเกวียน	๖๑	๖๐๐
๖๔๘	นาย	ธรรมรงค์	สมตัว	๗	วังหัว	๗๔	๗๐๐
๖๔๙	นาย	ธรากร	โชคเกื้อกุล	๒/๙	ทางเกวียน	๖๒	๖๐๐
๖๕๐	นาย	ธวัช	กัตัญญ	๓๐	ทางเกวียน	๖๖	๖๐๐
๖๕๑	นาย	ธวัช	ทองคงเหยา	๙	ทางเกวียน	๖๙	๖๐๐
๖๕๒	นาย	ธวัชชัย	จิรวินวัฒน์นิช	๑๔๖	ทางเกวียน	๗๗	๗๐๐
๖๕๓	นาย	ธวัชชัย	ธนาวัฒน์พงศ์	๔๕	ทางเกวียน	๗๘	๗๐๐
๖๕๔	นาย	ธวัชชัย	บุญเลิศ	๑๔๘	ทางเกวียน	๖๐	๖๐๐
๖๕๕	นาย	ธวัชชัย	เรืองบุญส่ง	๒๙/๑	ทางเกวียน	๗๗	๗๐๐
๖๕๖	นาย	ธวัชชัย	เรืองวงษ์วาร	๖๙/๔	ทางเกวียน	๖๕	๖๐๐
๖๕๗	นาง	ธัญญลักษณ์	การุญ	๒/๖	ทางเกวียน	๗๓	๗๐๐
๖๕๘	นางสาว	ธัญญา	ชื่นอารมย์	๕๕	ทางเกวียน	๖๒	๖๐๐
๖๕๙	นาง	ธัญทิพย์	ฮอยแลร์	๗๔/๒๘	ทางเกวียน	๖๐	๖๐๐
๖๖๐	นาง	ธัญพร	เรืองศรี	๒๙/๓๙	ทางเกวียน	๖๔	๖๐๐
๖๖๑	นาง	ฉันทนันท์	วิทยาวารพัฒน์	๓	ทางเกวียน	๖๐	๖๐๐
๖๖๒	นาย	ธานินทร์	เศรษฐธรรักษ์	๒	ทางเกวียน	๖๖	๖๐๐
๖๖๓	นาย	ธารา	แซ่เอี้ยบ	๑๒/๑	ทางเกวียน	๖๘	๖๐๐
๖๖๔	นาย	ธำรง	นิพัทธ์โกศลสุข	๓๔๑	ทางเกวียน	๗๕	๗๐๐
๖๖๕	นาย	ธำรง	อุ้นสมัย	๓๘/๘๓	ทางเกวียน	๖๑	๖๐๐

๖๖๖	นาง	ธิดา	ชัยทอง	๓๐/๑	ทางเกวียน	๖๖	๖๐๐
๖๖๗	นาย	ธีร์วัจน์	ทองเวียงวชิร	๑๙/๒๑	ทางเกวียน	๖๐	๖๐๐
๖๖๘	นาย	ธีระ	ปุณโณทก	๒๕๐/๒	ทางเกวียน	๖๔	๖๐๐
๖๖๙	นาย	ธีระชัย	รุธีระวุฒิ	๓๔๙	ทางเกวียน	๘๔	๘๐๐
๖๗๐	นาย	ธีระวัฒน์	เทียนธนากรักษ์	๙๐	ทางเกวียน	๖๖	๖๐๐
๖๗๑	นาย	ธีระศักดิ์	ดีหมัด	๕๙	ทางเกวียน	๖๐	๖๐๐
๖๗๒	นาง	นกกระจาบ	เอี้ยวประเสริฐ	๑๒/๒	ทางเกวียน	๗๒	๗๐๐
๖๗๓	นาง	นกกระจับ	กสิกรรม	๑๐๑	ทางเกวียน	๙๑	๑๐๐๐
๖๗๔	นาง	นกแก้ว	ศรีวรพรกุล	๓๙	ทางเกวียน	๖๘	๖๐๐
๖๗๕	นาง	นกแก้ว	ศรีสวัสดิ์	๑๙/๒	ทางเกวียน	๖๒	๖๐๐
๖๗๖	นาง	นกเล็ก	เทียนดี	๑๔๘	ทางเกวียน	๗๙	๗๐๐
๖๗๗	นาย	นงค์	บุญมา	๖๑/๔๔	ทางเกวียน	๖๗	๖๐๐
๖๗๘	นางสาว	นงนภัส	ผาชัยภูมิ	๘/๓๑๐	วังหว่า	๖๗	๖๐๐
๖๗๙	นาง	นงนุช	ทองดี	๙/๑	ทางเกวียน	๖๑	๖๐๐
๖๘๐	นาง	นงนุช	นิลประเสริฐ	๒๓/๒	ทางเกวียน	๖๕	๖๐๐
๖๘๑	นาง	นงนุช	วงศ์แหวดี	๔๐	ทางเกวียน	๖๒	๖๐๐
๖๘๒	นางสาว	นงนุช	สิงห์สุระ	๘/๓๒๖	วังหว่า	๖๖	๖๐๐
๖๘๓	นางสาว	นงนุช	หิรีโอดัปะ	๑๐๙	ทางเกวียน	๖๓	๖๐๐
๖๘๔	นาง	นงเยาว์	จารุสลิติ	๒๘	ทางเกวียน	๗๘	๗๐๐
๖๘๕	นาง	นงเยาว์	เจริญสุข	๙๗/๑๒	ทางเกวียน	๗๗	๗๐๐
๖๘๖	นางสาว	นงเยาว์	น้อยพงษ์	๖๖/๒	ทางเกวียน	๖๖	๖๐๐
๖๘๗	นางสาว	นงเยาว์	พงศ์แพทย์	๔๕/๑	ทางเกวียน	๗๐	๗๐๐
๖๘๘	นาง	นงเยาว์	มะลิทอง	๑๕๔	ทางเกวียน	๘๑	๘๐๐
๖๘๙	นาง	นงเยาว์	อารอบ	๘๙	ทางเกวียน	๘๐	๘๐๐
๖๙๐	นาง	นงลักษณ์	เฉลียว	๓๖	ทางเกวียน	๖๕	๖๐๐
๖๙๑	นาง	นงลักษณ์	มีศรี	๒๒/๓	ทางเกวียน	๖๗	๖๐๐
๖๙๒	นาง	นงลักษณ์	ศิลมัญ	๒๖/๑	ทางเกวียน	๖๕	๖๐๐
๖๙๓	นาง	นงลักษณ์	อัครกกาญจนสุภา	๔	ทางเกวียน	๗๒	๗๐๐
๖๙๔	นาย	นที	ศานต์สุทธิกุล	๒๐๒/๒๒-๒๔	ทางเกวียน	๗๖	๗๐๐
๖๙๕	นาย	นพดล	เกิดลาภผล	๑/๒	ทางเกวียน	๗๐	๗๐๐
๖๙๖	นาย	นพดล	จิตรตั้งตรง	๘๖/๑๑	ทางเกวียน	๖๒	๖๐๐
๖๙๗	นาย	นพดล	อรรณวมงคลนาม	๑๓๖	ทางเกวียน	๖๒	๖๐๐
๖๙๘	นาย	นพพร	เกิดลาภผล	๑๑	ทางเกวียน	๖๘	๖๐๐
๖๙๙	นาย	นพพร	ชัยประคองชีพ	๕๔/๓๕	ทางเกวียน	๖๗	๖๐๐
๗๐๐	นาย	นพพล	ดารา	๓๙	ทางเกวียน	๖๑	๖๐๐
๗๐๑	นางสาว	นพภา	ดำรงชีพ	๒๖	ทางเกวียน	๗๒	๗๐๐
๗๐๒	นาย	นพรัตน์	เสนห์	๑๕๔/๓-๑๕๔/๔	ทางเกวียน	๖๑	๖๐๐
๗๐๓	นางสาว	นพรัตน์	เอ็นดูราษฎร์	๒๐๐/๒๓	ทางเกวียน	๖๒	๖๐๐
๗๐๔	นาง	นภัสสร	ชื่นศิริ	๘๔/๖	ทางเกวียน	๖๑	๖๐๐
๗๐๕	นาง	นภาพร	บุญยงค์	๒๔๖	ทางเกวียน	๘๐	๘๐๐
๗๐๖	นาง	นราวัลย์	วงษ์เกษม	๒๗	ทางเกวียน	๗๔	๗๐๐
๗๐๗	นาย	นรินทร์	กุลละวณิชย์	๒๐๙	ทางเกวียน	๖๑	๖๐๐
๗๐๘	นาย	นรินทร์	ทรัพย์เพียรเลิศ	๘๘/๓๔	ทางเกวียน	๖๑	๖๐๐
๗๐๙	นาง	นริศา	เอี่ยมกระจ่าง	๓	วังหว่า	๖๓	๖๐๐
๗๑๐	นาง	นริสา	การุญ	๓๖	ทางเกวียน	๗๕	๗๐๐

๗๑๑	นางสาว	นริสา	แก้วกำชัยเจริญ	๘๙	ทางเกวียน	๖๗	๖๐๐
๗๑๒	นาย	นฤทธิ์	โสทรอุดมทรัพย์	๘๙/๒	ทางเกวียน	๖๘	๖๐๐
๗๑๓	นาง	นฤมล	บุญช่วย	๒๑	ทางเกวียน	๗๒	๗๐๐
๗๑๔	นาง	นฤมล	ปฏิบัติ	๓๒/๑	ทางเกวียน	๗๑	๗๐๐
๗๑๕	นางสาว	นลินธรรณ์	ปิ่นณัฐติวัฒน์	๓๑	ทางเกวียน	๖๑	๖๐๐
๗๑๖	นางสาว	นลินี	ถาวรชัยสิทธิ์	๒๐๔/๔๑-๔๒	ทางเกวียน	๖๖	๖๐๐
๗๑๗	นาง	นวพร	บำรุงรักษ์	๘๖/๒๐๘	ทางเกวียน	๖๙	๖๐๐
๗๑๘	นาง	นวพร	รัตนานุภาพ	๒๒๓	ทางเกวียน	๖๔	๖๐๐
๗๑๙	นาง	นวรรตน์	สันทนีนุกุล	๑๕๖	ทางเกวียน	๖๔	๖๐๐
๗๒๐	นางสาว	นวล	สัคดีแสง	๘๖/๓๖	ทางเกวียน	๗๑	๗๐๐
๗๒๑	นาง	นวลจันทร์	เจริญกิจ	๓๑๖	ทางเกวียน	๖๘	๖๐๐
๗๒๒	นางสาว	นวลจันทร์	ช่างไม้	๘๖/๒	ทางเกวียน	๖๓	๖๐๐
๗๒๓	นาง	นวลจันทร์	วิไลรวิทย์	๖๘/๑	ทางเกวียน	๖๓	๖๐๐
๗๒๔	นาง	นวลปรารค์	คำศิริ	๔	วังหว่า	๖๗	๖๐๐
๗๒๕	นาง	นวลละออ	คงคางาม	๘๐	ทางเกวียน	๗๖	๗๐๐
๗๒๖	นาง	นวลศรี	สันทสนะโชค	๑๕๖	ทางเกวียน	๘๘	๘๐๐
๗๒๗	นาย	นง	ประระกา	๑๘/๑๒	ทางเกวียน	๖๙	๖๐๐
๗๒๘	นางสาว	น้อย	แซ่เจียม	๖	ทางเกวียน	๖๙	๖๐๐
๗๒๙	นางสาว	น้อย	พรหมศิริ	๔๖	ทางเกวียน	๖๖	๖๐๐
๗๓๐	นางสาว	น้อย	รอดศรี	๕๓/๑	ทางเกวียน	๖๘	๖๐๐
๗๓๑	นาย	นัชร	ชัยศรี	๑๗๒/๑	ทางเกวียน	๖๖	๖๐๐
๗๓๒	นางสาว	นัญจนา	หงษาครประเสริฐ	๒๙๕/๔	ทางเกวียน	๗๑	๗๐๐
๗๓๓	นาง	นันทน์ภัส	นาเครือ	๙/๕	วังหว่า	๖๑	๖๐๐
๗๓๔	นาง	นันทน์ภัส	สมัครพันธ์	๖๑/๗	ทางเกวียน	๖๔	๖๐๐
๗๓๕	นางสาว	นันทนา	นีสัยมัน	๒๐/๙	ทางเกวียน	๖๐	๖๐๐
๗๓๖	นางสาว	นันทน์ทิ	จุลเจือ	๑๘/๒	ทางเกวียน	๖๒	๖๐๐
๗๓๗	นาง	นางวาริน	วรรณศิริ	๓/๒๑	ทางเกวียน	๖๔	๖๐๐
๗๓๘	นางสาว	นาฎกา	ไกรเพชร	๒๔๖/๑	ทางเกวียน	๖๖	๖๐๐
๗๓๙	นาย	นาย วิศิษฐ์ชัย	แสงศิระฤทธิ์	๘๐	ทางเกวียน	๖๐	๖๐๐
๗๔๐	นาง	นาเวียง	ห่างภัย	๕๒/๑	ทางเกวียน	๖๔	๖๐๐
๗๔๑	นางสาว	น้ำตาล	วงเวียน	๓๔	ทางเกวียน	๙๑	๑๐๐๐
๗๔๒	นาง	น้ำอ้อย	สิงห์ส่านทั่วทิศ	๓๔	ทางเกวียน	๙๑	๑๐๐๐
๗๔๓	นาย	นิกร	แก้วแจ่มแสง	๑๖	ทางเกวียน	๖๑	๖๐๐
๗๔๔	นาย	นิคม	วงศ์ทาสา	๒๕/๔	ทางเกวียน	๖๔	๖๐๐
๗๔๕	นางสาว	นิต	ตระกูลพงษ์	๑๐๑/๓๔	ทางเกวียน	๖๕	๖๐๐
๗๔๖	นาง	นิตย์	ทองคำ	๑/๑๐๘	วังหว่า	๗๔	๗๐๐
๗๔๗	นาง	นิตย์	มิ่งขวัญ	๑๐๑/๑๕	ทางเกวียน	๖๒	๖๐๐
๗๔๘	นาง	นิตย์	หิตะรัตน์	๑๐๕/๓๖-๓๗	ทางเกวียน	๖๔	๖๐๐
๗๔๙	นาง	นิตยา	ไกรवास	๑๒	ทางเกวียน	๖๕	๖๐๐
๗๕๐	นางสาว	นิตยา	คมสัน	๙๗	ทางเกวียน	๗๑	๗๐๐
๗๕๑	นาง	นิตยา	ชุมพล	๘/๓๒๖	วังหว่า	๗๓	๗๐๐
๗๕๒	นางสาว	นิตยา	ตั้งสวานิช	๔๘	ทางเกวียน	๗๗	๗๐๐
๗๕๓	นางสาว	นิตยา	ธรรมวาจา	๓/๘	ทางเกวียน	๖๗	๖๐๐
๗๕๔	นางสาว	นิตยา	ประคองกาย	๓๖/๑	ทางเกวียน	๘๘	๘๐๐
๗๕๕	นางสาว	นิตยา	พันธ์อมตะ	๕	ทางเกวียน	๖๓	๖๐๐

๗๕๖	นาง	นิตยา	มณีวิจิตร	๒๐/๓	ทางเกวียน	๖๖	๖๐๐
๗๕๗	นาง	นิตยา	วังนิยม	๕๐/๑	ทางเกวียน	๖๐	๖๐๐
๗๕๘	นาง	นิตยา	สุขเกษม	๓๘/๖๖	ทางเกวียน	๘๓	๘๐๐
๗๕๙	นาย	นิธิชา	แท่นจินดารัตน์	๓๖/๓๒	ทางเกวียน	๖๔	๖๐๐
๗๖๐	นาย	นิน	ขวัญลี้อา	๕๖/๑	ทางเกวียน	๗๖	๗๐๐
๗๖๑	นาย	นิพนธ์	เจริญวงศ์	๑๕	ทางเกวียน	๖๗	๖๐๐
๗๖๒	นาย	นิพนธ์	เผือกพงศ์พัฒน์	๗๙	ทางเกวียน	๖๔	๖๐๐
๗๖๓	นาย	นิพนธ์	พิศลพุล	๗๖-๗๖/๑	ทางเกวียน	๖๑	๖๐๐
๗๖๔	นาย	นิพล	ประคองกาย	๘๘	ทางเกวียน	๖๒	๖๐๐
๗๖๕	นาง	นิภา	กัตัญญ	๒๔	ทางเกวียน	๗๒	๗๐๐
๗๖๖	นาง	นิภา	ต้นดิษฐ์วนิช	๒๗๕	ทางเกวียน	๗๗	๗๐๐
๗๖๗	นางสาว	นิภา	ประคองกาย	๘๘	ทางเกวียน	๖๐	๖๐๐
๗๖๘	นางสาว	นิภา	ยินดี	๒๓/๑๒	ทางเกวียน	๗๕	๗๐๐
๗๖๙	นางสาว	นิภา	ศักดิ์เมือง	๗๕/๒	ทางเกวียน	๖๔	๖๐๐
๗๗๐	นาง	นิภา	เศรษฐธุนารักษ์	๒	ทางเกวียน	๖๖	๖๐๐
๗๗๑	นางสาว	นิภา	สัมฤทธิ์	๕/๑	วังหัว	๗๕	๗๐๐
๗๗๒	นางสาว	นิภาวรรณ	ประทุมกาญจน์	๘๘/๕๑	ทางเกวียน	๖๑	๖๐๐
๗๗๓	นาย	นิมิตร	เจริญรวย	๖/๑	ทางเกวียน	๖๒	๖๐๐
๗๗๔	นางสาว	นิตดา	ไกรเพชร	๗๑	ทางเกวียน	๖๓	๖๐๐
๗๗๕	นาย	นิยม	โพธิสังข์	๕๗/๒	ทางเกวียน	๖๗	๖๐๐
๗๗๖	นาย	นิยม	สมเสริฐ	๘/๒๔๓	วังหัว	๗๐	๗๐๐
๗๗๗	นางสาว	นิระภา	นิลประเสริฐ	๘๔/๑	ทางเกวียน	๖๕	๖๐๐
๗๗๘	นาย	นิรันดร์	วิรุปัญญากุล	๑๐๙	ทางเกวียน	๗๕	๗๐๐
๗๗๙	นาย	นิลวรรณ	คันทรง	๑๐๕/๒๖	ทางเกวียน	๖๒	๖๐๐
๗๘๐	นาย	นิวัตร	เพียรพิริยะ	๕๔/๗	ทางเกวียน	๖๓	๖๐๐
๗๘๑	นาย	นิวัตร	อวยพร	๒๐๐/๓๐-๓๒	ทางเกวียน	๗๓	๗๐๐
๗๘๒	นาย	นิวัจน์	ธรรมเสถียร	๒๐๘/๑	ทางเกวียน	๗๐	๗๐๐
๗๘๓	นาย	นิเวศน์	ศิริวงศ์	๖๘/๑๙-๒๐	ทางเกวียน	๖๑	๖๐๐
๗๘๔	นาง	นิตยา	ติตยง	๔๑	ทางเกวียน	๖๐	๖๐๐
๗๘๕	นางสาว	นิตสาชล	อารมณประเสริฐ	๗/๑-๗/๒	ทางเกวียน	๗๓	๗๐๐
๗๘๖	นาย	นิติต	ประกอบกิจ	๖	ทางเกวียน	๖๗	๖๐๐
๗๘๗	นางสาว	เนตรวิไล	แก้วบุตรดา	๖๒/๓	ทางเกวียน	๖๑	๖๐๐
๗๘๘	นาง	เนาวรัตน์	ไกรเพชร	๑๗๘	ทางเกวียน	๙๒	๑๐๐๐
๗๘๙	นาง	เนาวรัตน์	ตรีไตรรัตนกุล	๑/๑	ทางเกวียน	๗๘	๗๐๐
๗๙๐	นาง	เนาวรัตน์	มีผล	๖๑/๘	ทางเกวียน	๖๓	๖๐๐
๗๙๑	นาย	โน้ม	แจ้งจำรัส	๕๔	ทางเกวียน	๖๑	๖๐๐
๗๙๒	นางสาว	บรรจง	ฉายาขวลิต	๒๘/๑๔	ทางเกวียน	๖๑	๖๐๐
๗๙๓	นาย	บรรจง	ทรัพย์แก้ว	๔/๑	วังหัว	๗๕	๗๐๐
๗๙๔	นาย	บรรจง	นามเสนาะ	๓๕/๑	ทางเกวียน	๖๓	๖๐๐
๗๙๕	นาย	บรรจง	มิ่งขวัญ	๕๔/๒	ทางเกวียน	๗๗	๗๐๐
๗๙๖	นาง	บรรจง	สมตัว	๑๔/๑๑	วังหัว	๖๒	๖๐๐
๗๙๗	นาย	บรรจง	อดทน	๘/๔๕๗	วังหัว	๗๑	๗๐๐
๗๙๘	นาย	บรรจบ	เจ้โคกกรวด	๒๑/๕๒	ทางเกวียน	๗๐	๗๐๐
๗๙๙	นาง	บรรจบ	พืงวงศ์	๖/๑	วังหัว	๗๘	๗๐๐
๘๐๐	นาง	บรรจบ	ยินดี	๒๖/๑	ทางเกวียน	๖๕	๖๐๐

๘๐๑	นาย	บรรเจิด	สามัคคี	๒๐/๑๔	ทางเกวียน	๖๒	๖๐๐
๘๐๒	นาง	บรรณ	ศรีไพร	๖/๔	ทางเกวียน	๗๘	๗๐๐
๘๐๓	นาย	บรรณวิทย์	มีณะสิงห์	๘/๒๙๐	วังหัว	๖๑	๖๐๐
๘๐๔	นาง	บรรทม	ประสมทรัพย์	๓๑๗/๒	ทางเกวียน	๖๕	๖๐๐
๘๐๕	นาย	บรรทัด	ยินดี	๗๕/๑	ทางเกวียน	๖๗	๖๐๐
๘๐๖	นาย	บรรพต	ฐิติสุวัฒน์	๒๙๙/๑	ทางเกวียน	๖๐	๖๐๐
๘๐๗	นาง	บริสุทธิ์	สุนทรา	๕๕/๒๐	ทางเกวียน	๘๙	๘๐๐
๘๐๘	พระ	บัว	แช่ตัน	๑๓๑	ทางเกวียน	๗๔	๗๐๐
๘๐๙	นาย	บวร	ทานะพันธ์	๓๔	ทางเกวียน	๖๔	๖๐๐
๘๑๐	นางสาว	บังอร	คำแหง	๕๑/๑	ทางเกวียน	๗๒	๗๐๐
๘๑๑	นางสาว	บังอร	ช่างไม้	๘๖/๑	ทางเกวียน	๗๐	๗๐๐
๘๑๒	นางสาว	บังอร	ปาปะซี	๒๘/๔	ทางเกวียน	๖๑	๖๐๐
๘๑๓	นาง	บังอร	ผลารุจี	๘/๑๕	ทางเกวียน	๘๗	๘๐๐
๘๑๔	นางสาว	บังอร	ยั้งยืน	๓๖/๓	ทางเกวียน	๖๐	๖๐๐
๘๑๕	นาง	บังอร	สมตัว	๒๗/๒	วังหัว	๖๕	๖๐๐
๘๑๖	นางสาว	บังอร	เสนาะ	๒๙๒	ทางเกวียน	๘๗	๘๐๐
๘๑๗	นางสาว	บังอร	หมั่นสมัคร	๕๖	ทางเกวียน	๖๕	๖๐๐
๘๑๘	นาง	บังอร	อกอูน	๔/๗๓	ทางเกวียน	๖๑	๖๐๐
๘๑๙	นาง	บังเอิญ	ประเสริฐสายสิทธิ์	๑๓	ทางเกวียน	๖๕	๖๐๐
๘๒๐	นาง	บังเอิญ	วนิชรัตน์	๘๖/๒๑๐	ทางเกวียน	๖๓	๖๐๐
๘๒๑	นางสาว	บังเอิญ	เสนาะ	๒๙๒	ทางเกวียน	๘๘	๘๐๐
๘๒๒	นาง	บัญญัติ	อารี	๑๐	ทางเกวียน	๘๕	๘๐๐
๘๒๓	นาง	บัว	ชาติวงศ์	๑๘๐/๑	ทางเกวียน	๗๖	๗๐๐
๘๒๔	นาง	บัวเขียว	ลอยมา	๔๐/๑	ทางเกวียน	๘๘	๘๐๐
๘๒๕	นาง	บัวบัง	มุกดาสนิท	๘๔/๑	ทางเกวียน	๗๑	๗๐๐
๘๒๖	นาง	บัวเรียว	ทองจันทร์	๒๐/๑	ทางเกวียน	๖๙	๖๐๐
๘๒๗	นางสาว	บัวลี	โสมมา	๑๐๗/๑๘-๑๐๗/๑๙	ทางเกวียน	๖๔	๖๐๐
๘๒๘	นาง	บัวสี	การะเกตุ	๒๒/๑	ทางเกวียน	๖๓	๖๐๐
๘๒๙	นาง	บัวสี	โพธิพล	๒๐/๑	ทางเกวียน	๗๕	๗๐๐
๘๓๐	นาง	บัวไหล	สอเขียว	๓๑	ทางเกวียน	๗๔	๗๐๐
๘๓๑	นางสาว	บานเย็น	มาโยธา	๘/๒๐๗	วังหัว	๖๐	๖๐๐
๘๓๒	นาง	บำเพ็ญ	กสิกรรม	๖๒	ทางเกวียน	๗๐	๗๐๐
๘๓๓	นางสาว	บำรุง	ทัพมงคล	๑๔๔/๓๔	ทางเกวียน	๖๕	๖๐๐
๘๓๔	นาง	บึงหัง	แช่อ้อ	๒/๕	ทางเกวียน	๙๔	๑๐๐๐
๘๓๕	นาง	บุญเกิด	ขุนศิริ	๘/๓๘	วังหัว	๘๐	๘๐๐
๘๓๖	นาง	บุญเกิด	แช่มชื่น	๑๑/๑	ทางเกวียน	๘๔	๘๐๐
๘๓๗	นาย	บุญจริง	แสนสุข	๒๗๓/๗๙	ทางเกวียน	๗๑	๗๐๐
๘๓๘	นาง	บุญจันทร์	คงคาวงค์	๒๘๐	ทางเกวียน	๗๔	๗๐๐
๘๓๙	นางสาว	บุญจันทร์	เจริญคลัง	๘	วังหัว	๖๙	๖๐๐
๘๔๐	นาย	บุญจันทร์	หินลาด	๓/๒๔	ทางเกวียน	๖๐	๖๐๐
๘๔๑	นางสาว	บุญช่วย	เจริญมี	๗๕/๑๘	ทางเกวียน	๖๒	๖๐๐
๘๔๒	นาย	บุญช่วย	ช่างเหล็ก	๑๓	ทางเกวียน	๘๕	๘๐๐
๘๔๓	นาย	บุญช่วย	ตั้งสงบ	๕๒	ทางเกวียน	๖๔	๖๐๐
๘๔๔	นาง	บุญช่วย	บำรุง	๑๐/๖-๑๐/๗	ทางเกวียน	๗๕	๗๐๐
๘๔๕	นาง	บุญช่วย	บูรพาสถิตย์	๓๖	ทางเกวียน	๙๐	๑๐๐๐

๘๔๖	นาย	บุญช่วย	เล็กเล็ก	๘๘/๓๖	ทางเกวียน	๖๑	๖๐๐
๘๔๗	นาย	บุญช่วย	สมตัว	๓๙๓	ทางเกวียน	๘๑	๘๐๐
๘๔๘	นาย	บุญชัย	เอื้อมนโนวิไล	๑๙๘/๒	ทางเกวียน	๘๕	๘๐๐
๘๔๙	นาย	บุญชู	การะเกตุ	๑๑/๔	ทางเกวียน	๖๐	๖๐๐
๘๕๐	นาง	บุญชู	ธรรมเสถียร	๔๓/๒	ทางเกวียน	๗๒	๗๐๐
๘๕๑	นาย	บุญชู	นิลรอด	๙๓	ทางเกวียน	๗๗	๗๐๐
๘๕๒	นาง	บุญชู	พวงสันเทียะ	๒๗๓/๓๘	ทางเกวียน	๖๐	๖๐๐
๘๕๓	นาง	บุญชู	พันธ์ทรัพย์สาร	๘๔/๖	ทางเกวียน	๘๐	๘๐๐
๘๕๔	นาย	บุญชู	เย็นสนาน	๒๙	ทางเกวียน	๗๑	๗๐๐
๘๕๕	นาง	บุญชู	ลือคำหาร	๙๔	ทางเกวียน	๗๗	๗๐๐
๘๕๖	นาง	บุญตา	สอนแจ่ม	๙	ทางเกวียน	๖๔	๖๐๐
๘๕๗	นางสาว	บุญถม	พัฒเพ็ง	๑๖	ทางเกวียน	๖๐	๖๐๐
๘๕๘	นาง	บุญธรรม	แช่ตั้ง	๓๑/๒	วังหว่า	๗๖	๗๐๐
๘๕๙	นาย	บุญธรรม	ยินดี	๔๔/๑	ทางเกวียน	๖๒	๖๐๐
๘๖๐	นาย	บุญธรรม	ศึกษา	๙๗/๖	ทางเกวียน	๖๙	๖๐๐
๘๖๑	นาย	บุญธรรม	เหล็กเพชร	๒๙	ทางเกวียน	๘๘	๘๐๐
๘๖๒	นาง	บุญธรรม	อุปลัมภ์เจริญ	๙๙	ทางเกวียน	๖๙	๖๐๐
๘๖๓	นาง	บุญนาค	กุลสุ	๒๐๔/๑๗๖	ทางเกวียน	๖๒	๖๐๐
๘๖๔	นาย	บุญนาค	คำจุน	๑๙	วังหว่า	๗๕	๗๐๐
๘๖๕	นาง	บุญน้ำ	คุ้มหอม	๗๒	ทางเกวียน	๘๕	๘๐๐
๘๖๖	นาย	บุญน้ำ	แจ่มใส	๑๘/๔	ทางเกวียน	๖๐	๖๐๐
๘๖๗	นาง	บุญนิตย์	เปี้ยสุ	๒๕/๒๗	ทางเกวียน	๖๘	๖๐๐
๘๖๘	นาง	บุญปลุก	จำเจริญ	๓๖๕	ทางเกวียน	๘๖	๘๐๐
๘๖๙	นาง	บุญปลุก	ภูเงิน	๒๐๖	ทางเกวียน	๘๐	๘๐๐
๘๗๐	นาย	บุญมา	เจริญรัตน์	๙๒/๔	ทางเกวียน	๘๖	๘๐๐
๘๗๑	นาง	บุญมา	แช่หทัย	๒๖๙/๔	ทางเกวียน	๗๗	๗๐๐
๘๗๒	นาง	บุญมา	ปฏิบัติ	๑	ทางเกวียน	๖๗	๖๐๐
๘๗๓	นางสาว	บุญมา	พลทิพย์	๑๘/๙	ทางเกวียน	๖๕	๖๐๐
๘๗๔	นาย	บุญมา	รามัญ	๑๑๙/๑	ทางเกวียน	๗๐	๗๐๐
๘๗๕	นาง	บุญมี	เกิดกอบเกียรติ	๘/๑๐๑	วังหว่า	๗๒	๗๐๐
๘๗๖	นาง	บุญมี	อาคมรัตน์	๔๒/๓	ทางเกวียน	๖๙	๖๐๐
๘๗๗	นาย	บุญยิ่ง	กล้าหาญ	๔๑	ทางเกวียน	๗๓	๗๐๐
๘๗๘	นาง	บุญยิ่ง	เบญจาทิกุล	๒๕	ทางเกวียน	๖๒	๖๐๐
๘๗๙	นาง	บุญยิ่ง	มุกดาสนิท	๗๖	ทางเกวียน	๙๓	๑๐๐๐
๘๘๐	นาย	บุญยืน	สุขสอาด	๑๐๐/๑	ทางเกวียน	๗๔	๗๐๐
๘๘๑	นาง	บุญร่วม	วงศ์ทาสา	๒๕/๑	ทางเกวียน	๖๕	๖๐๐
๘๘๒	นาง	บุญรอด	ชื่อตรง	๙	วังหว่า	๘๑	๘๐๐
๘๘๓	นาย	บุญรอด	ปองความดี	๓๒	ทางเกวียน	๖๑	๖๐๐
๘๘๔	นาง	บุญเรียม	คำเมือง	๑๒/๒๗	วังหว่า	๘๗	๘๐๐
๘๘๕	นาย	บุญเรือง	ทองเปล่ง	๒๖	ทางเกวียน	๖๖	๖๐๐
๘๘๖	นาง	บุญเรือน	ตามประวัติ	๒๖๑	ทางเกวียน	๘๑	๘๐๐
๘๘๗	นางสาว	บุญเรือน	สิงห์สุระ	๒๙/๑๗	ทางเกวียน	๖๔	๖๐๐
๘๘๘	นาย	บุญฤทธิ์	นาเครือ	๙/๕	วังหว่า	๖๒	๖๐๐
๘๘๙	นาย	บุญฤทธิ์	สายประภากร	๕๕/๑๖๕	ทางเกวียน	๖๓	๖๐๐
๘๙๐	นาง	บุญล้อม	เจริญชาติ	๖๐/๘-๙	ทางเกวียน	๘๒	๘๐๐

๘๙๑	นาย	บุญลือ	บวรโกศล	๓๐๖/๑	ทางเกวียน	๗๕	๗๐๐
๘๙๒	นาย	บุญลือ	ปลื้มผล	๕๕/๘๗	ทางเกวียน	๖๑	๖๐๐
๘๙๓	นาย	บุญลือ	ปัญญายิ่ง	๑๑๒/๑	ทางเกวียน	๖๘	๖๐๐
๘๙๔	นาย	บุญเลิศ	เจนจบ	๔๗/๑	ทางเกวียน	๖๑	๖๐๐
๘๙๕	นาย	บุญเลิศ	โชติแสง	๖๓	ทางเกวียน	๘๐	๘๐๐
๘๙๖	นาย	บุญเลิศ	อินทร	๒๙/๙	ทางเกวียน	๖๙	๖๐๐
๘๙๗	นาย	บุญส่ง	กลิ่นอ่อน	๖๑/๓	ทางเกวียน	๗๓	๗๐๐
๘๙๘	นาง	บุญส่ง	จุลเจือ	๑๘/๒	ทางเกวียน	๘๙	๘๐๐
๘๙๙	นาย	บุญส่ง	แช่ตัน	๓๐	ทางเกวียน	๘๑	๘๐๐
๙๐๐	นาง	บุญส่ง	พุดเผ่า	๕/๑	วังหัว	๗๖	๗๐๐
๙๐๑	นาง	บุญสม	บำรุง	๑๐๓/๓	ทางเกวียน	๖๓	๖๐๐
๙๐๒	นาย	บุญสม	เอี่ยมสุข	๘๔/๒	ทางเกวียน	๗๐	๗๐๐
๙๐๓	นาง	บุญหลาย	แก่นท้าว	๔/๑๒	วังหัว	๗๐	๗๐๐
๙๐๔	นาง	บุตสา	ยินดี	๒๙๑/๒	ทางเกวียน	๖๔	๖๐๐
๙๐๕	นาง	บุบผา	สำเร็จ	๑๐๐	ทางเกวียน	๘๑	๘๐๐
๙๐๖	นางสาว	บุปผา	กล้าหาญ	๗/๒	ทางเกวียน	๖๓	๖๐๐
๙๐๗	นาง	บุปผา	การเจริญดี	๔๒/๒๑	ทางเกวียน	๗๗	๗๐๐
๙๐๘	นาง	บุปผา	ขาใบไม้	๓๒	ทางเกวียน	๖๙	๖๐๐
๙๐๙	นาง	บุปผา	ฉายาขวลิต	๓	ทางเกวียน	๖๖	๖๐๐
๙๑๐	นาง	บุปผา	ตั้งสงบ	๓๓	ทางเกวียน	๗๓	๗๐๐
๙๑๑	นางสาว	บุปผา	วีระเจริญ	๑๕	ทางเกวียน	๗๒	๗๐๐
๙๑๒	นาย	บุรินทร์	พรพิมาน	๑๑๐	ทางเกวียน	๘๓	๘๐๐
๙๑๓	นาย	บุรี	อริญาณี	๑๒/๑	ทางเกวียน	๖๕	๖๐๐
๙๑๔	นาย	บุศรินทร์	บวรโกศล	๓๐๖/๑	ทางเกวียน	๖๕	๖๐๐
๙๑๕	นาง	บุษกร	มณฑกานติ	๗๙	ทางเกวียน	๖๘	๖๐๐
๙๑๖	นาง	บุษบา	มุกดาสนิห	๘๘/๑๗	ทางเกวียน	๖๐	๖๐๐
๙๑๗	นาง	บุษบา	อดทน	๘/๑	ทางเกวียน	๘๑	๘๐๐
๙๑๘	นางสาว	บุษยามาส	เจริญสุข	๘/๖๖	วังหัว	๖๐	๖๐๐
๙๑๙	นางสาว	บุษรา	แช่อย	๑๑๔	ทางเกวียน	๗๖	๗๐๐
๙๒๐	นาง	บุหงา	ไพรัตน์	๕๒	ทางเกวียน	๗๓	๗๐๐
๙๒๑	นาง	เบญจมาศ	รองพล	๑๔/๑	ทางเกวียน	๖๕	๖๐๐
๙๒๒	นาง	เบญจพร	สามัคคี	๒๐/๑๔	ทางเกวียน	๖๐	๖๐๐
๙๒๓	นาง	เบญจมาพร	บูรพาสถิตย์	๒๐๐/๔๙	ทางเกวียน	๖๑	๖๐๐
๙๒๔	นาง	เบญจวรรณ	ศรีวิไล	๕๔	ทางเกวียน	๖๐	๖๐๐
๙๒๕	นาง	เบญจวรรณ	อุดมพรพิสัย	๓๑๗/๔	ทางเกวียน	๗๑	๗๐๐
๙๒๖	นางสาว	เบ็ญจวรรณ	นันทกมลวาริ	๒๔/๕	ทางเกวียน	๖๓	๖๐๐
๙๒๗	นาง	เบญจจะ	ไคร้ครวญ	๘/๒๙๕	วังหัว	๗๕	๗๐๐
๙๒๘	นาง	เบญจา	ป้อมความดี	๑	ทางเกวียน	๖๒	๖๐๐
๙๒๙	นางสาว	เบญจา	เรืองฤทธิ์	๖๙	ทางเกวียน	๖๑	๖๐๐
๙๓๐	นาง	เบญจา	หาญกล้า	๒๗๔	ทางเกวียน	๖๒	๖๐๐
๙๓๑	นางสาว	เบ็ญจา	ลิขิตเลิศ	๕๔/๘	ทางเกวียน	๖๘	๖๐๐
๙๓๒	นาง	เบ็ญจา	สันตติวงศ์ไชย	๑๑/๔	ทางเกวียน	๗๖	๗๐๐
๙๓๓	นาง	เบญจาง	อัครวิงศ์ไพศาล	๑๑๐	ทางเกวียน	๖๗	๖๐๐
๙๓๔	นาง	ปฐมพร	สำเร็จผล	๑๕๙/๓	ทางเกวียน	๖๙	๖๐๐
๙๓๕	นาง	ปณิตา	กะหมายสม	๑๒๒	ทางเกวียน	๖๑	๖๐๐

๙๓๖	นาย	ปติวรัตดา	เนตรมณี	๑๓	ทางเกวียน	๖๑	๖๐๐
๙๓๗	นางสาว	ปทุมวดี	ชาติไพสิฐ	๕๙/๔	ทางเกวียน	๖๒	๖๐๐
๙๓๘	นางสาว	ปณัสยา	แซ่ตัน	๒๐๔/๓๔-๓๕	ทางเกวียน	๖๒	๖๐๐
๙๓๙	นาย	ปกชเอก	ฤกษ์เวียง	๗๑	ทางเกวียน	๖๐	๖๐๐
๙๔๐	นาย	ประมะ	ตั้งจิรวัดนา	๒๖	ทางเกวียน	๖๐	๖๐๐
๙๔๑	นาย	ประกอบ	รัตนภรณ์	๒๐	ทางเกวียน	๙๐	๑๐๐๐
๙๔๒	นาย	ประคอง	ไกรवास	๒๐/๑	ทางเกวียน	๗๑	๗๐๐
๙๔๓	นาง	ประคอง	จันทร์ห้วง	๒๔/๑	ทางเกวียน	๖๗	๖๐๐
๙๔๔	นาง	ประคอง	ตั้งสงบ	๕๗/๑	ทางเกวียน	๖๕	๖๐๐
๙๔๕	นาย	ประคอง	เที่ยงแท้	๒๔๘/๓	ทางเกวียน	๗๔	๗๐๐
๙๔๖	นาง	ประคอง	ปิ่นแวงาม	๖๘/๑	ทางเกวียน	๖๒	๖๐๐
๙๔๗	นาย	ประจัน	ทองนุเคราะห์	๒๐/๒	ทางเกวียน	๖๘	๖๐๐
๙๔๘	นาง	ประจวบ	ปัจจุสานนท์	๕	ทางเกวียน	๙๐	๑๐๐๐
๙๔๙	นาง	ประจวบ	รัตนภรณ์	๔/๒๔	ทางเกวียน	๘๕	๘๐๐
๙๕๐	นาง	ประจวบ	เวกเนอร์	๕๕/๖๗	ทางเกวียน	๗๔	๗๐๐
๙๕๑	นาย	ประจวบ	ศรีนุช	๓/๙	ทางเกวียน	๖๙	๖๐๐
๙๕๒	นาง	ประจวบ	เสนาะ	๖/๓	ทางเกวียน	๗๖	๗๐๐
๙๕๓	นาย	ประจวบ	หล่อเหลี่ยม	๒๕	ทางเกวียน	๗๕	๗๐๐
๙๕๔	นาย	ประจักษ์	หมอนสวัสดิ์	๑	ทางเกวียน	๖๓	๖๐๐
๙๕๕	นาย	ประจัญ	หมอยา	๒๐	ทางเกวียน	๘๓	๘๐๐
๙๕๖	นางสาว	ประจิม	พรหมสุภา	๓๖/๕๔	ทางเกวียน	๗๔	๗๐๐
๙๕๗	นางสาว	ประจิม	เสนาะ	๒/๑	ทางเกวียน	๗๑	๗๐๐
๙๕๘	นาย	ประชา	ประเสริฐกิจวัฒนา	๘๖/๒๖	ทางเกวียน	๗๒	๗๐๐
๙๕๙	นาง	ประชิด	हांภัย	๑๕๐	ทางเกวียน	๗๘	๗๐๐
๙๖๐	นาย	ประเชิญ	เฉลียว	๔๐/๓๗	ทางเกวียน	๗๒	๗๐๐
๙๖๑	นางสาว	ประดับ	เจนจิตร	๑๔๕/๔	ทางเกวียน	๗๕	๗๐๐
๙๖๒	นาย	ประดิษฐ์	เกษนอก	๑๕/๑	ทางเกวียน	๖๐	๖๐๐
๙๖๓	นางสาว	ประดิษฐ์	อุตม	๑๒๓/๔	ทางเกวียน	๘๓	๘๐๐
๙๖๔	นาย	ประถม	บำรุง	๑๐/๖-๗	ทางเกวียน	๘๑	๘๐๐
๙๖๕	นาง	ประทีป	ไพรัตน์	๖๙	ทางเกวียน	๗๕	๗๐๐
๙๖๖	นางสาว	ประทีป	สิงหเขตต์	๑/๔๙	วังหว่า	๖๐	๖๐๐
๙๖๗	นาง	ประทุม	จันทร์หอม	๑๐	ทางเกวียน	๗๕	๗๐๐
๙๖๘	นาง	ประทุม	สังวาลย์วงศ์	๓๓	ทางเกวียน	๘๗	๘๐๐
๙๖๙	นาง	ประทุม	สันตวงษ์	๒๒๓	ทางเกวียน	๘๕	๘๐๐
๙๗๐	นาง	ประทุมพร	งามเสงี่ยม	๒๒/๒	ทางเกวียน	๖๘	๖๐๐
๙๗๑	นาย	ประเทือง	ผิวอ่อน	๓๐	ทางเกวียน	๗๐	๗๐๐
๙๗๒	นาย	ประเทือง	วงศ์ซิ้ม	๔๖/๒	ทางเกวียน	๗๔	๗๐๐
๙๗๓	นาง	ประเทือง	สุริยวิทยาเวช	๖๘/๑	ทางเกวียน	๗๖	๗๐๐
๙๗๔	นางสาว	ประเทือง	หมั่นสมัค	๒๔	ทางเกวียน	๖๕	๖๐๐
๙๗๕	นาย	ประธาน	วงศ์พิทักษ์	๒๘๓	ทางเกวียน	๖๙	๖๐๐
๙๗๖	นาง	ประนอม	ชยางศุ	๒๕/๑	ทางเกวียน	๙๑	๑๐๐๐
๙๗๗	นาย	ประนอม	ดีเมฆ	๔๕/๓๒	ทางเกวียน	๖๑	๖๐๐
๙๗๘	นาง	ประนอม	ทัศนมณเฑียร	๒๕๐/๕ ข	ทางเกวียน	๗๒	๗๐๐
๙๗๙	นาง	ประนอม	เรืองฤทธิ์	๔/๑๐๒	ทางเกวียน	๗๖	๗๐๐
๙๘๐	นาง	ประนอม	หาญกล้า	๘๘/๘๗	ทางเกวียน	๗๔	๗๐๐

๙๘๑	นาย	ประนัย	กอเข้ม	๒๓	ทางเกวียน	๖๘	๖๐๐
๙๘๒	นาย	ประพัฒน์	การุญ	๒/๖	ทางเกวียน	๗๖	๗๐๐
๙๘๓	นาย	ประพันธ์	ห้วงวรวัฒนากุล	๖๑	ทางเกวียน	๖๖	๖๐๐
๙๘๔	นาย	ประพาฬ	ปริบูรณ์สามัคคี	๕๐/๑	ทางเกวียน	๖๑	๖๐๐
๙๘๕	นาง	ประไพ	แซ่ตัน	๒๘๕/๔	ทางเกวียน	๖๖	๖๐๐
๙๘๖	นางสาว	ประไพ	พึ้งฉ่ำ	๘๑/๒	ทางเกวียน	๖๔	๖๐๐
๙๘๗	นาง	ประไพ	วงศ์ทางประเสริฐ	๓๕	ทางเกวียน	๘๑	๘๐๐
๙๘๘	นาง	ประไพ	เสาวเวียง	๑๙/๓	ทางเกวียน	๗๐	๗๐๐
๙๘๙	นางสาว	ประไพ	อวยชัย	๔	ทางเกวียน	๖๔	๖๐๐
๙๙๐	นาย	ประไพโร	ประวัตติ	๘๔/๔	ทางเกวียน	๖๑	๖๐๐
๙๙๑	นาง	ประไพศรี	อังคฺสิงห์	๘๖/๒	ทางเกวียน	๖๐	๖๐๐
๙๙๒	นางสาว	ประภา	กาญจนสุวรรณ	๑๐๕/๔-๑๐๕/๕	ทางเกวียน	๖๘	๖๐๐
๙๙๓	นางสาว	ประภาภา	เพียรดี	๔๐	ทางเกวียน	๖๗	๖๐๐
๙๙๔	นาง	ประภาพร	โชติเพิ่ม	๒๑/๑๑	ทางเกวียน	๖๐	๖๐๐
๙๙๕	นาง	ประภาพร	ธนาวงษ์นุเวช	๔๐	ทางเกวียน	๘๕	๘๐๐
๙๙๖	นาง	ประภาพรพันธ์	ต้นเฮงฮวด	๑/๑	ทางเกวียน	๗๘	๗๐๐
๙๙๗	นางสาว	ประภาพรณ	เกตุมอญ	๘๘/๒๘-๒๙	ทางเกวียน	๖๔	๖๐๐
๙๙๘	นาย	ประภาส	ประเสริฐกิจวัฒนา	๒๑-๒๑/๑-๒	ทางเกวียน	๖๖	๖๐๐
๙๙๙	นางสาว	ประมวล	วงษ์ประเสริฐ	๓๘/๖๒	ทางเกวียน	๖๙	๖๐๐
๑๐๐๐	นาย	ประมุข	ประวาลปัทมกุล	๗๒	ทางเกวียน	๘๒	๘๐๐
๑๐๐๑	นาย	ประเมต	ปองความดี	๒๕	ทางเกวียน	๖๙	๖๐๐
๑๐๐๒	นาย	ประเมศ	เย็นสนานธนโชติ	๓๖/๙	ทางเกวียน	๖๒	๖๐๐
๑๐๐๓	นาย	ประยูร	เจริญวงศ์	๒๖	ทางเกวียน	๗๙	๗๐๐
๑๐๐๔	นาง	ประยูร	ซึ้งตั้งเต็มพงษ์	๗๗	ทางเกวียน	๗๖	๗๐๐
๑๐๐๕	นาย	ประยูร	รัตนวิจิตร	๓๑	ทางเกวียน	๖๗	๖๐๐
๑๐๐๖	นาย	ประวร	แสวงชน	๒๒/๑๐	ทางเกวียน	๖๒	๖๐๐
๑๐๐๗	นางสาว	ประวาล	เจริญศิริ	๑๐๕/๔๑	ทางเกวียน	๖๖	๖๐๐
๑๐๐๘	นาย	ประวิก	ชุมพล	๒๙/๑๗	ทางเกวียน	๗๕	๗๐๐
๑๐๐๙	นาย	ประวิท	ปรุงแต่ง	๘๑/๔	ทางเกวียน	๖๒	๖๐๐
๑๐๑๐	นางสาว	ประเวศ	วงษ์วารเจริญ	๑๙	ทางเกวียน	๖๖	๖๐๐
๑๐๑๑	นาย	ประสงค์	อดทน	๕๐	ทางเกวียน	๙๒	๑๐๐๐
๑๐๑๒	นาย	ประสพ	ชินอ่อน	๘๖/๑๐๐	ทางเกวียน	๖๑	๖๐๐
๑๐๑๓	นาย	ประสพ	อเนกสุข	๑/๙๒	วังหัว	๙๕	๑๐๐๐
๑๐๑๔	นาย	ประสาท	กุลสุ	๒๐๔/๑๗๖	ทางเกวียน	๖๘	๖๐๐
๑๐๑๕	นาย	ประสาท	เฉียดแหลม	๓๔	ทางเกวียน	๖๗	๖๐๐
๑๐๑๖	นาง	ประสาน	งามดี	๒๘/๑	ทางเกวียน	๖๐	๖๐๐
๑๐๑๗	นาย	ประสาน	เผือกผ่อง	๒๐๔/๑๗๗	ทางเกวียน	๖๗	๖๐๐
๑๐๑๘	นาง	ประสาร	เย็นสนาน	๕/๓๘	ทางเกวียน	๗๔	๗๐๐
๑๐๑๙	นาย	ประสิทธิ์	จัดเครือ	๔๘/๑๒	ทางเกวียน	๗๕	๗๐๐
๑๐๒๐	นาย	ประสิทธิ์	ชื่อตรง	๕	ทางเกวียน	๖๘	๖๐๐
๑๐๒๑	นาย	ประสิทธิ์	บุญเกิดกล้า	๒๙/๒	ทางเกวียน	๗๑	๗๐๐
๑๐๒๒	นาย	ประสิทธิ์	บุติมาลย์	๘/๙๘	วังหัว	๖๑	๖๐๐
๑๐๒๓	นาย	ประสิทธิ์	ประสมทรัพย์	๓๑๗/๒	ทางเกวียน	๖๘	๖๐๐
๑๐๒๔	นาง	ประสิทธิ์	ภูเงิน	๒๐๖/๑	ทางเกวียน	๖๔	๖๐๐
๑๐๒๕	นาย	ประสิทธิ์	มิ่งขวัญ	๓๒	ทางเกวียน	๗๑	๗๐๐

๑๐๒๖	นาย	ประสิทธิ์	รัตนวงษ์	๖๔	ทางเกวียน	๖๙	๖๐๐
๑๐๒๗	นาย	ประสิทธิ์	รัตนวิจิตร	๑๒๙	ทางเกวียน	๖๕	๖๐๐
๑๐๒๘	นาง	ประเสริฐ	คำแหง	๑๑/๑	ทางเกวียน	๗๘	๗๐๐
๑๐๒๙	นาย	ประเสริฐ	ใจเรือง	๓๖๙/๕	ทางเกวียน	๗๓	๗๐๐
๑๐๓๐	นาย	ประเสริฐ	ซึ่งตั้งเติมพงษ์	๗๗	ทางเกวียน	๗๙	๗๐๐
๑๐๓๑	นาย	ประเสริฐ	บุญณีกิจ	๕๒/๑	ทางเกวียน	๖๓	๖๐๐
๑๐๓๒	นาย	ประเสริฐ	รัตนวงษ์	๖๔/๑	ทางเกวียน	๖๗	๖๐๐
๑๐๓๓	นาย	ประเสริฐ	เรืองบุญส่ง	๗	ทางเกวียน	๖๒	๖๐๐
๑๐๓๔	นาย	ประเสริฐ	ลิมอัครองกูร	๑๙๘/๓	ทางเกวียน	๖๑	๖๐๐
๑๐๓๕	นาย	ประเสริฐ	วิทยานุกรณ์	๓/๒๐	ทางเกวียน	๖๕	๖๐๐
๑๐๓๖	นาง	ปรีชนี	อ่องลา	๑๒๖	ทางเกวียน	๖๙	๖๐๐
๑๐๓๗	นาง	ปรีศนี	พรจตุรวิธ	๒๐๒/๒๐-๒๑	ทางเกวียน	๗๐	๗๐๐
๑๐๓๘	นางสาว	ปราภรศนีย์	ศรีมงคลสุข	๔๑/๑๐	ทางเกวียน	๖๒	๖๐๐
๑๐๓๙	นาง	ปราณี	กุใหญ่	๘๘/๕๙	ทางเกวียน	๖๖	๖๐๐
๑๐๔๐	นาง	ปราณี	งามสุวรรณ	๕๕/๑๐๑	ทางเกวียน	๖๕	๖๐๐
๑๐๔๑	นางสาว	ปราณี	ชวนใช้	๓๑๗/๓๓	ทางเกวียน	๖๖	๖๐๐
๑๐๔๒	นางสาว	ปราณี	ช่างเหล็ก	๔๔	ทางเกวียน	๗๙	๗๐๐
๑๐๔๓	นาง	ปราณี	ชีวพรรณ	๓/๖	ทางเกวียน	๙๑	๑๐๐๐
๑๐๔๔	นางสาว	ปราณี	ทองสุข	๖๑/๑๘	ทางเกวียน	๖๙	๖๐๐
๑๐๔๕	นาง	ปราณี	แทนทด	๑๔/๕	วังหว่า	๖๒	๖๐๐
๑๐๔๖	นางสาว	ปราณี	พันเคราะห์	๒/๕	ทางเกวียน	๖๒	๖๐๐
๑๐๔๗	นาง	ปราณี	พูลผล	๙/๗	ทางเกวียน	๗๗	๗๐๐
๑๐๔๘	นางสาว	ปราณี	มุกดาสนิท	๒๗๐	ทางเกวียน	๗๒	๗๐๐
๑๐๔๙	นาง	ปราณี	เมตตา	๑๖/๑	ทางเกวียน	๖๒	๖๐๐
๑๐๕๐	นาง	ปราณี	รัตนภรณ์	๒๒	ทางเกวียน	๗๗	๗๐๐
๑๐๕๑	นางสาว	ปราณี	รินรมย์	๑๕	ทางเกวียน	๗๒	๗๐๐
๑๐๕๒	นาง	ปราณี	วนิชรัตน์	๕๕/๙๘	ทางเกวียน	๗๗	๗๐๐
๑๐๕๓	นาง	ปราณี	ศิลาปัจเจริญ	๕	ทางเกวียน	๗๐	๗๐๐
๑๐๕๔	นาง	ปราณี	สละชีพ	๒๐/๑	ทางเกวียน	๗๐	๗๐๐
๑๐๕๕	นาย	ปราณี	สิงห์สา	๘๖/๒๒	ทางเกวียน	๗๔	๗๐๐
๑๐๕๖	นาง	ปราณี	สิมวิเศษ	๒๕/๒	ทางเกวียน	๖๒	๖๐๐
๑๐๕๗	นาง	ปราณี	สุธาโร	๓๕	ทางเกวียน	๖๕	๖๐๐
๑๐๕๘	นางสาว	ปราณี	เสียงแขก	๑๔๒/๔	ทางเกวียน	๖๑	๖๐๐
๑๐๕๙	นาง	ปราณี	มะลิวัลย์	๙๐/๑	ทางเกวียน	๗๒	๗๐๐
๑๐๖๐	นาง	ปราณี	ลู่พะพันธุ์	๘๖/๗๙	ทางเกวียน	๖๑	๖๐๐
๑๐๖๑	นาง	ปรานอม	บรรดาศักดิ์	๓๗/๑	ทางเกวียน	๖๒	๖๐๐
๑๐๖๒	นาง	ปรานอม	ภิญโญ	๑๑๑/๑	ทางเกวียน	๗๖	๗๐๐
๑๐๖๓	นาง	ปรานอม	รัตนวิจิตร	๘๗/๑	ทางเกวียน	๘๐	๘๐๐
๑๐๖๔	นาย	ปราโมทย์	งามเสงี่ยม	๑๘๖/๑	ทางเกวียน	๗๕	๗๐๐
๑๐๖๕	นาย	ปราโมทย์	ตันติรักษโรจน์	๒๐๔/๓๔-๓๕	ทางเกวียน	๖๑	๖๐๐
๑๐๖๖	นาย	ปราโมทย์	อยู่ละ	๑๕๒	ทางเกวียน	๖๐	๖๐๐
๑๐๖๗	นาง	ปรารภ	ประมวล	๒๑๘	ทางเกวียน	๗๖	๗๐๐
๑๐๖๘	นาย	ปรารภ	วัฒนสิทธิ์	๙๒	ทางเกวียน	๗๓	๗๐๐
๑๐๖๙	นาง	ปรีศนา	ยั้งยืน	๑๓๓/๒	ทางเกวียน	๖๓	๖๐๐
๑๐๗๐	นาง	ปรีศนา	วงษ์ไพศาล	๕๗	ทางเกวียน	๖๔	๖๐๐

๑๐๗๑	นาย	ปรีชา	นักเสียง	๓๖/๓๑	ทางเกวียน	๘๖	๘๐๐
๑๐๗๒	นาย	ปรีชา	ลิ้มละออ	๑/๔	วังหัว	๖๖	๖๐๐
๑๐๗๓	นาย	ปรีชา	สวัสดิรักษา	๓๔/๒	ทางเกวียน	๖๔	๖๐๐
๑๐๗๔	นาย	ปรีดา	ใจดี	๓/๖	ทางเกวียน	๖๐	๖๐๐
๑๐๗๕	นาย	ปรีดี	ยั้งยืน	๒๐/๔	ทางเกวียน	๗๒	๗๐๐
๑๐๗๖	นาง	ปรียา	ช่างเหล็ก	๒๙๐	ทางเกวียน	๗๔	๗๐๐
๑๐๗๗	นาย	ปรุ่ง	วงษ์ประเสริฐ	๑๔	ทางเกวียน	๗๑	๗๐๐
๑๐๗๘	นาย	ปรุพท์	เข้มดี	๓๗	ทางเกวียน	๖๕	๖๐๐
๑๐๗๙	นาย	ปัญญา	ดังก้อง	๑๗/๑	ทางเกวียน	๖๐	๖๐๐
๑๐๘๐	นาย	ปัญญา	น้อยพงษ์	๓๑/๕	ทางเกวียน	๖๖	๖๐๐
๑๐๘๑	นาง	ปัญญา	นาคนิยม	๒๖	ทางเกวียน	๖๒	๖๐๐
๑๐๘๒	พระ	ปัญญา	เนตรสอดกิจ	๓๕	ทางเกวียน	๗๗	๗๐๐
๑๐๘๓	นาย	ปัญญา	โพธิ์แก้ว	๔/๔๔	ทางเกวียน	๖๕	๖๐๐
๑๐๘๔	นาง	ปิ่นทาร์ย์	ตั้งสงบ	๑๕๘	ทางเกวียน	๖๑	๖๐๐
๑๐๘๕	นางสาว	ปิ่นนรรัตน์	ปิ่นนรุตติวัฒน์	๓๑	ทางเกวียน	๖๕	๖๐๐
๑๐๘๖	นาง	ปัทมา	วงษ์ชมภู	๑๑๒/๕	ทางเกวียน	๖๑	๖๐๐
๑๐๘๗	นาง	ปิ่น	เย็นสนาน	๓๖	ทางเกวียน	๘๗	๘๐๐
๑๐๘๘	นาง	ปานจิตต์	เกิดบุญช่วย	๓๖๑	ทางเกวียน	๗๖	๗๐๐
๑๐๘๙	นางสาว	ปานทิพย์	ธนาภรณ์	๖๕	ทางเกวียน	๖๐	๖๐๐
๑๐๙๐	นาย	ปานรินทร์	ผิวอ่อน	๒๘๙	ทางเกวียน	๗๔	๗๐๐
๑๐๙๑	นางสาว	ปิ่น	สวัสดิ์ภูมิ	๒๘/๓	ทางเกวียน	๖๒	๖๐๐
๑๐๙๒	นาง	ปิ่น	สายเนตร	๘/๑๕	วังหัว	๖๙	๖๐๐
๑๐๙๓	นาง	ปิ่น	สุขสมกิจ	๒๑/๑๙	ทางเกวียน	๗๔	๗๐๐
๑๐๙๔	นางสาว	ปิ่นทอง	เพิ่มพูน	๒/๑๓	ทางเกวียน	๘๒	๘๐๐
๑๐๙๕	นาย	ปิยบุตร	เสนาภักดิ์	๑๒	ทางเกวียน	๖๒	๖๐๐
๑๐๙๖	นาง	ปิยพร	เกษประสิทธิ์	๘๒	ทางเกวียน	๗๐	๗๐๐
๑๐๙๗	นางสาว	ปิยรัตน์	อุดมศักดิ์เวชกุล	๓๓/๕	ทางเกวียน	๗๓	๗๐๐
๑๐๙๘	นาย	ปิยวัฒน์	ฉายาขวลิต	๑	ทางเกวียน	๖๕	๖๐๐
๑๐๙๙	นาง	ปิยะ	คำแหง	๖๑	ทางเกวียน	๗๖	๗๐๐
๑๑๐๐	นาย	ปิยะ	นภาพร	๒๕/๖	ทางเกวียน	๖๐	๖๐๐
๑๑๐๑	นาย	ปิยะ	พรจตุรวิธ	๒๐๒/๒๐-๒๑	ทางเกวียน	๖๙	๖๐๐
๑๑๐๒	นาง	ปิยะรัตน์	จางวางกร	๕๗	ทางเกวียน	๗๑	๗๐๐
๑๑๐๓	นาง	ปิยะวรรณ	นวลหอม	๘	ทางเกวียน	๗๐	๗๐๐
๑๑๐๔	นาง	เปรมจิตต์	ดวงดีทิพย์	๔/๑๐	ทางเกวียน	๖๖	๖๐๐
๑๑๐๕	นาย	โป่ง	ทาเขียว	๕/๓	ทางเกวียน	๖๙	๖๐๐
๑๑๐๖	นาง	ผกา	ตั้งสงบ	๔๘	ทางเกวียน	๖๕	๖๐๐
๑๑๐๗	นาง	ผกาแก้ว	แจ้สว่าง	๘๖/๒๒	ทางเกวียน	๖๓	๖๐๐
๑๑๐๘	นาง	ผนันทรา	ไชยสัตย์	๕๕/๓๙	ทางเกวียน	๗๔	๗๐๐
๑๑๐๙	นาย	ผล	อยู่ละ	๒๑	ทางเกวียน	๙๓	๑๐๐๐
๑๑๑๐	นาง	ผ่องพรรณ	ปัญญาวัฒนาพร	๒๑๔	ทางเกวียน	๗๔	๗๐๐
๑๑๑๑	นางสาว	ผ่องพิศ	แพสุขชื่น	๑๙	ทางเกวียน	๖๖	๖๐๐
๑๑๑๒	นางสาว	ผาสุข	วงศ์สวัสดิ์	๕๕/๔๑	ทางเกวียน	๗๕	๗๐๐
๑๑๑๓	นางสาว	ผุสดี	เจริญศิริ	๔๕	ทางเกวียน	๖๑	๖๐๐
๑๑๑๔	นาย	เผอญ	วงศ์มาก	๓๕/๑	วังหัว	๖๙	๖๐๐
๑๑๑๕	นาย	แผนไทย	กรงทอง	๒๐๔/๖๗	ทางเกวียน	๖๑	๖๐๐

๑๑๑๖	นาง	โผ	เมตตา	๑๗๗	ทางเกวียน	๘๕	๘๐๐
๑๑๑๗	นาย	พงศ์เทพ	ฟังก์ิจ	๑๑๐	ทางเกวียน	๖๖	๖๐๐
๑๑๑๘	นางสาว	พงศ์พัชรา	ศิริพัฒนกุล	๑๕	ทางเกวียน	๗๓	๗๐๐
๑๑๑๙	นาย	พงศ์ศิริ	จันทิมางกุล	๙/๓	ทางเกวียน	๗๐	๗๐๐
๑๑๒๐	นาย	พงษ์ชัย	อินทวิชัย	๒๙	ทางเกวียน	๖๘	๖๐๐
๑๑๒๑	นาย	พงษ์เชษฐ	หาเรือนสาน	๓๘/๖๔	ทางเกวียน	๗๘	๗๐๐
๑๑๒๒	นางสาว	พงษ์ลดา	แทนทศ	๑๔	วังหัว	๖๑	๖๐๐
๑๑๒๓	นาย	พงษ์ศักดิ์	อินกอ	๗๐/๑	ทางเกวียน	๖๖	๖๐๐
๑๑๒๔	นางสาว	พจนา	ครูธรรมฉลาด	๕๙/๑	ทางเกวียน	๗๓	๗๐๐
๑๑๒๕	นาง	พจนา	อดทน	๔๖	ทางเกวียน	๘๓	๘๐๐
๑๑๒๖	นาย	พจนารถ	แพสุขชื่น	๕๔/๒๐	ทางเกวียน	๖๑	๖๐๐
๑๑๒๗	นาย	พนม	แนมนิล	๑๑	ทางเกวียน	๗๕	๗๐๐
๑๑๒๘	นาย	พนม	สุธาโร	๓๕	ทางเกวียน	๖๖	๖๐๐
๑๑๒๙	นาง	พนอ	กongsรี	๑๒	ทางเกวียน	๗๐	๗๐๐
๑๑๓๐	นาง	พนิดา	วงษ์หิรัญ	๙๔	ทางเกวียน	๖๑	๖๐๐
๑๑๓๑	นาย	พยนต์	มานะ	๙๐/๔	ทางเกวียน	๖๔	๖๐๐
๑๑๓๒	นาย	พยุ่ง	ไวยพารา	๘๖/๕๔	ทางเกวียน	๖๑	๖๐๐
๑๑๓๓	นาย	พยุ่ง	สรรค้วงค์	๖๔	ทางเกวียน	๖๘	๖๐๐
๑๑๓๔	นางสาว	เพยารวี	ไกรฉวี	๘/๓๘๐	วังหัว	๖๓	๖๐๐
๑๑๓๕	นาง	เพยารวี	สุขประเสริฐ	๔๐	ทางเกวียน	๗๕	๗๐๐
๑๑๓๖	นาง	พร	การะเกตุ	๖๗	ทางเกวียน	๖๓	๖๐๐
๑๑๓๗	นาง	พรกนก	ทินผล	๒๗	ทางเกวียน	๖๐	๖๐๐
๑๑๓๘	นางสาว	พรจิตร	ฟังก์ิจ	๑๑๐	ทางเกวียน	๖๗	๖๐๐
๑๑๓๙	นาย	พรชัย	ธิดอนันต์ปกรณ์	๒๕๐/๕ก	ทางเกวียน	๖๑	๖๐๐
๑๑๔๐	นาย	พรชัย	นิลประเสริฐ	๒๓/๒	ทางเกวียน	๖๗	๖๐๐
๑๑๔๑	นาง	พรณีย์	เฉลิมโชคชัย	๖๘/๔๐	ทางเกวียน	๖๑	๖๐๐
๑๑๔๒	นาง	พรทิพย์	กongsุข	๒๑๗	ทางเกวียน	๗๕	๗๐๐
๑๑๔๓	นาง	พรทิพย์	จิรังกรณ์	๑๓/๒๐	ทางเกวียน	๖๘	๖๐๐
๑๑๔๔	นาง	พรทิพย์	ชินนุรัตน์	๓๒/๑	ทางเกวียน	๖๐	๖๐๐
๑๑๔๕	นาง	พรทิพย์	แซ่เอี้ย	๑/๑๐	วังหัว	๖๖	๖๐๐
๑๑๔๖	นางสาว	พรทิพย์	ตั้งความเพียร	๒๖๘	ทางเกวียน	๖๙	๖๐๐
๑๑๔๗	นางสาว	พรทิพย์	บุรารัตนวงศ์	๒๕๓	ทางเกวียน	๖๓	๖๐๐
๑๑๔๘	นาย	พรเทพ	ชื้อตรง	๒๒/๑๓	ทางเกวียน	๖๓	๖๐๐
๑๑๔๙	นาง	พรนิภา	แก่นพะวา	๑๑/๒	ทางเกวียน	๖๐	๖๐๐
๑๑๕๐	นาง	พรพรรณ	ถนอมธีระนันท์	๑๐๓	ทางเกวียน	๗๑	๗๐๐
๑๑๕๑	นางสาว	พรพัฒนา	สามะสุด	๔/๓๙	ทางเกวียน	๖๖	๖๐๐
๑๑๕๒	นาง	พรพันธ์	ทั้งทอง	๑๕๑/๑๒	ทางเกวียน	๖๒	๖๐๐
๑๑๕๓	นาง	พรพิมล	นามเจริญ	๒๖/๒	ทางเกวียน	๖๑	๖๐๐
๑๑๕๔	นาง	พรพิมล	ปัญญาสังข์	๑๐	ทางเกวียน	๗๓	๗๐๐
๑๑๕๕	นาง	พรพิมล	แสงจันทร์	๕๙	ทางเกวียน	๗๖	๗๐๐
๑๑๕๖	นาง	พรพิมล	เหมนาค	๔/๗	ทางเกวียน	๖๒	๖๐๐
๑๑๕๗	นางสาว	พรพิศ	ลลิตมีชัย	๒๖๗	ทางเกวียน	๖๗	๖๐๐
๑๑๕๘	นางสาว	พรเพ็ญ	ตั้งความเพียร	๒๖๘	ทางเกวียน	๖๗	๖๐๐
๑๑๕๙	นาง	พรหม	เรื่องตัณญาณ	๒๘	ทางเกวียน	๘๘	๘๐๐
๑๑๖๐	นางสาว	พรธณณี	อดทน	๒๘	ทางเกวียน	๖๙	๖๐๐

๑๑๖๑	นาง	พรรณทิพา	วัฒนานุกิจ	๑๔๒/๑๓-๑๖	ทางเกวียน	๖๑	๖๐๐
๑๑๖๒	นาง	พรรณนิดา	เสริมศรี	๑๔๘	ทางเกวียน	๖๗	๖๐๐
๑๑๖๓	นาง	พรรณมา	ศรีบุระไชย	๗๕/๑๘	ทางเกวียน	๖๒	๖๐๐
๑๑๖๔	นาง	พรรณนิภา	งามกมล	๑๓๔	ทางเกวียน	๖๗	๖๐๐
๑๑๖๕	นาง	พรรณณี	กรรมมารวนิช	๑๓๖	ทางเกวียน	๖๓	๖๐๐
๑๑๖๖	นาง	พรรณณี	จำเริญ	๓๖๕/๑	ทางเกวียน	๖๒	๖๐๐
๑๑๖๗	นางสาว	พรรณณี	ช่างกลึงดี	๘๘	ทางเกวียน	๖๕	๖๐๐
๑๑๖๘	นาง	พรรณณี	บุรารัตนวงศ์	๕๕/๑๗	ทางเกวียน	๖๙	๖๐๐
๑๑๖๙	นางสาว	พรรณณี	เลี้ยงศิริ	๙๔/๑	ทางเกวียน	๗๓	๗๐๐
๑๑๗๐	นาย	พรรษพล	ธารามาศ	๒๐๒/๙๗-๙๘	ทางเกวียน	๗๐	๗๐๐
๑๑๗๑	นาย	พรรษา	ตริกหากิจ	๔๖/๒	ทางเกวียน	๗๗	๗๐๐
๑๑๗๒	นาง	พรรษา	นราธาวา	๑๒/๑	ทางเกวียน	๖๒	๖๐๐
๑๑๗๓	นาย	พรรษา	บุญเกิดกล้า	๑๖๔/๑	ทางเกวียน	๖๖	๖๐๐
๑๑๗๔	นางสาว	พรวดี	ศรีเสริม	๑๙/๒๖	ทางเกวียน	๖๗	๖๐๐
๑๑๗๕	นาง	พรวารีย์	หุปิยะ	๕๖	ทางเกวียน	๗๘	๗๐๐
๑๑๗๖	นาง	พรสุนีดี	ปรุงแต่งกิจ	๒๓/๑	ทางเกวียน	๗๒	๗๐๐
๑๑๗๗	นาย	พรหม	พันโท	๓	ทางเกวียน	๖๕	๖๐๐
๑๑๗๘	นาง	พรอุมา	ชัยประครองชีพ	๕๔/๓๔	ทางเกวียน	๖๓	๖๐๐
๑๑๗๙	นาย	พรชัย	ผูกผ่อง	๒๗/๖	ทางเกวียน	๗๘	๗๐๐
๑๑๘๐	นาย	พล	ศรีจันทร์	๑๐๑/๓๔	ทางเกวียน	๖๐	๖๐๐
๑๑๘๑	นาย	พลกฤษณ์	สุขเจริญ	๕๕/๗๙	ทางเกวียน	๖๒	๖๐๐
๑๑๘๒	นาย	พลวัต	ลีพุด	๒๗๓/๓๖	ทางเกวียน	๖๓	๖๐๐
๑๑๘๓	นาง	พวงแก้ว	จุงวิศาลชัย	๔๑	ทางเกวียน	๙๒	๑๐๐๐
๑๑๘๔	นาง	พวงผกา	ยั้งยืน	๑๒๕	ทางเกวียน	๗๔	๗๐๐
๑๑๘๕	นาง	พวงรัตน์	ทองเจิม	๕๔	ทางเกวียน	๖๕	๖๐๐
๑๑๘๖	นาย	พลิชฐ์	เชิดชู	๓๔	ทางเกวียน	๖๐	๖๐๐
๑๑๘๗	นาง	พอง	เล้าอรุณ	๒๑/๑	ทางเกวียน	๘๕	๘๐๐
๑๑๘๘	นาง	พัก	จงไพบร	๓๓/๓	ทางเกวียน	๗๒	๗๐๐
๑๑๘๙	นาง	พัชรมณฑ	แก้วสี	๑๗/๑	ทางเกวียน	๖๙	๖๐๐
๑๑๙๐	นาง	พัชรพร	ผ่องสีใส	๒๙/๗-๘	ทางเกวียน	๖๒	๖๐๐
๑๑๙๑	นาง	พัชรา	ศรีโสภ	๓๘	ทางเกวียน	๖๐	๖๐๐
๑๑๙๒	นาง	พัชรา	สุนทรธนกร	๒๐๒/๖-๗	ทางเกวียน	๖๓	๖๐๐
๑๑๙๓	นาง	พัชรินทร์	คำหอมกุล	๘๖/๗๑	ทางเกวียน	๖๒	๖๐๐
๑๑๙๔	นาง	พัชรี	คุ้มพรรค	๒๐	ทางเกวียน	๖๓	๖๐๐
๑๑๙๕	นาง	พัชรี	เทียนธนาบุรุษ	๙๐	ทางเกวียน	๖๗	๖๐๐
๑๑๙๖	นาง	พัชรี	อดิศักดิ์โสภณ	๘๖/๓	ทางเกวียน	๘๔	๘๐๐
๑๑๙๗	นาง	พัฒนสรณ์	เชียงทอง	๒๐๔/๑๑๙	ทางเกวียน	๗๓	๗๐๐
๑๑๙๘	นาง	พัฒนา	กล้าหาญ	๑๘	วังหัว	๖๖	๖๐๐
๑๑๙๙	นางสาว	พัน	ศรแก้ว	๕๕/๗	ทางเกวียน	๖๘	๖๐๐
๑๒๐๐	นางสาว	พัน	ศิริเวช	๒๕/๖๙	ทางเกวียน	๖๓	๖๐๐
๑๒๐๑	นาง	พันธ์	นามวงษ์	๔๘	ทางเกวียน	๖๙	๖๐๐
๑๒๐๒	นาง	พันธิภา	พลพยัคฆ์	๑๓/๕๗	ทางเกวียน	๖๔	๖๐๐
๑๒๐๓	นาย	พันลพ	ปีพิมพ์	๑๑๐	ทางเกวียน	๖๒	๖๐๐
๑๒๐๔	นาย	พั้ว	แก้วเกตุ	๘/๓๖๕	วังหัว	๖๕	๖๐๐
๑๒๐๕	นาย	พัสกร	ถนอมธีระนันท์	๑๑/๘	ทางเกวียน	๖๓	๖๐๐

๑๒๐๖	นาย	พา	มันคง	๑/๔๘	วังหัว	๖๘	๖๐๐
๑๒๐๗	นางสาว	พาณี	กมลรัตนชัย	๑๖/๑๑	ทางเกวียน	๗๙	๗๐๐
๑๒๐๘	นาง	พาณี	ศิริสวัสดิ์	๑๖	ทางเกวียน	๗๓	๗๐๐
๑๒๐๙	นาง	พิภุณ	สุวรรณนคร	๖๒	ทางเกวียน	๖๒	๖๐๐
๑๒๑๐	นาง	พิภูล	บุคดา	๒๖/๔	ทางเกวียน	๗๑	๗๐๐
๑๒๑๑	นาง	พิภูล	พรหมเต็ม	๑๗	ทางเกวียน	๖๗	๖๐๐
๑๒๑๒	นาง	พิภูล	สุขผลิน	๑๐๑/๓	ทางเกวียน	๖๗	๖๐๐
๑๒๑๓	นาย	พิจิตร	ประภาถะโร	๒๘/๑	ทางเกวียน	๗๒	๗๐๐
๑๒๑๔	นาย	พิชัยพล	ภูแสง	๑/๑	ทางเกวียน	๖๐	๖๐๐
๑๒๑๕	นาย	พิชัย	เทียนแก้ว	๙	ทางเกวียน	๗๕	๗๐๐
๑๒๑๖	นาย	พิชัย	มนทกานติ	๑๒๑/๓	ทางเกวียน	๗๙	๗๐๐
๑๒๑๗	นาย	พิชิต	ธนาภรณ์	๖๕	ทางเกวียน	๖๖	๖๐๐
๑๒๑๘	พระ	พิชิต	มะละมาตย์	๑๓๑	ทางเกวียน	๖๑	๖๐๐
๑๒๑๙	นาย	พิชิต	มุกดาสนิท	๕๕/๖๑	ทางเกวียน	๖๔	๖๐๐
๑๒๒๐	นาย	พิชิต	สุวรรณารายณ์	๗๕/๓	ทางเกวียน	๖๘	๖๐๐
๑๒๒๑	นาย	พิชิต	เอกเงิน	๓๐/๑	ทางเกวียน	๖๖	๖๐๐
๑๒๒๒	นาย	พิชิตชัย	ประเสริฐสายสิทธิ์	๑๓	ทางเกวียน	๖๖	๖๐๐
๑๒๒๓	นาย	พิชิต	เมืองอามาตย์	๙/๓	ทางเกวียน	๖๒	๖๐๐
๑๒๒๔	นาง	พิณฉวี	สุขศรี	๑๙/๖	ทางเกวียน	๖๒	๖๐๐
๑๒๒๕	นาย	พิทักษ์	บำรุงจิตร	๘๘/๑๒	ทางเกวียน	๗๖	๗๐๐
๑๒๒๖	นาง	พิธี	สมตัว	๓๙๓	ทางเกวียน	๗๔	๗๐๐
๑๒๒๗	นาย	พินันต์	แซ่ฉั่ว	๑๐๕/๓๖-๑๐๕/๓๗	ทางเกวียน	๗๔	๗๐๐
๑๒๒๘	นาย	พินิจ	สันทนานุการ	๘๑	ทางเกวียน	๗๔	๗๐๐
๑๒๒๙	นาย	พิพัฒน์	รัตนภรณ์	๕๐/๗	ทางเกวียน	๗๙	๗๐๐
๑๒๓๐	นาง	พิมพิไจ	โกสิทธิ์	๙/๒	ทางเกวียน	๗๗	๗๐๐
๑๒๓๑	นาง	พิมพิไจ	สุวรรณโยธิน	๘๙/๙	ทางเกวียน	๖๒	๖๐๐
๑๒๓๒	นาง	พิมพา	แก้วทิพย์	๒๐/๖	ทางเกวียน	๖๗	๖๐๐
๑๒๓๓	นาง	พิมพา	ธงชัย	๘๖/๒๑๒	ทางเกวียน	๖๙	๖๐๐
๑๒๓๔	นางสาว	พิมลรัตน์	กลีนมาลัย	๒๔	วังหัว	๖๑	๖๐๐
๑๒๓๕	นาง	พิลดา	เตชะพะโลกุล	๕๓/๑-๒	ทางเกวียน	๖๐	๖๐๐
๑๒๓๖	นาง	พิศ	นาคทอง	๓๖/๓๘	ทางเกวียน	๖๒	๖๐๐
๑๒๓๗	นาย	พิศ	ยินดี	๖๔/๙	ทางเกวียน	๖๓	๖๐๐
๑๒๓๘	นาง	พิศมัย	ภาคศิริ	๑๒๓	ทางเกวียน	๗๗	๗๐๐
๑๒๓๙	นาง	พิศสมร	การุญ	๘/๓	วังหัว	๖๙	๖๐๐
๑๒๔๐	นาย	พิศศักดิ์	อังศุพฤกษ์	๓๐/๑	ทางเกวียน	๗๓	๗๐๐
๑๒๔๑	นาย	พิศาล	กล้าหาญ	๘/๑๑	วังหัว	๖๑	๖๐๐
๑๒๔๒	นาย	พิศาล	ภาเอี่ยม	๕/๑	วังหัว	๖๕	๖๐๐
๑๒๔๓	นาย	พิศิษฐ์	ฐิตานันท์บุตร	๒๘๑/๒๖	ทางเกวียน	๖๒	๖๐๐
๑๒๔๔	นาย	พิสิริชัย	สตาภิรมย์	๙๑	ทางเกวียน	๖๖	๖๐๐
๑๒๔๕	นาย	พิสิษฐ์	พิริยะวณิชย์	๖๑	ทางเกวียน	๖๓	๖๐๐
๑๒๔๖	นาย	พีระ	กล้าหาญ	๓๗๓	ทางเกวียน	๗๒	๗๐๐
๑๒๔๗	นาย	พีระ	จำเริญ	๓๖๕	ทางเกวียน	๖๑	๖๐๐
๑๒๔๘	นาย	พีระ	มุกดาสนิท	๑๔๒/๕-๑๔๒/๖	ทางเกวียน	๗๓	๗๐๐
๑๒๔๙	นาง	พี้งใจ	มุกดาสนิท	๓๖	ทางเกวียน	๘๔	๘๐๐
๑๒๕๐	นางสาว	พุดม	เชื่อนคำ	๓๒	ทางเกวียน	๖๖	๖๐๐

๑๒๕๑	นางสาว	พุดตาล	แซ่ลี	๘๖/๒๑๑	ทางเกวียน	๖๑	๖๐๐
๑๒๕๒	นาง	พุ่ม	ฉลอง	๘/๓๔๑	วังหัว	๗๘	๗๐๐
๑๒๕๓	นาง	พูนศรี	มะลิวัลย์	๒๗๑	ทางเกวียน	๖๕	๖๐๐
๑๒๕๔	นาง	พูนศรี	มุกดาสนิท	๒๘๕/๑	ทางเกวียน	๖๗	๖๐๐
๑๒๕๕	นาย	พูนสวัสดิ์	ตันตระกุล	๓๒๕/๗	ทางเกวียน	๖๓	๖๐๐
๑๒๕๖	นาง	พุล	มงคลทิพย์	๕๓	ทางเกวียน	๘๘	๘๐๐
๑๒๕๗	นาง	พุลศรี	คชอาภรณ์	๔๑	ทางเกวียน	๗๓	๗๐๐
๑๒๕๘	นาย	พุลสุข	กสิกรรม	๑๐๕/๓๙	ทางเกวียน	๖๑	๖๐๐
๑๒๕๙	นาง	พุลสุข	ฉายาชาลิต	๓	ทางเกวียน	๖๕	๖๐๐
๑๒๖๐	นาง	เพ็ทไฉ	ปิยมพงศ์	๒๐๔/๒๗-๒๘	ทางเกวียน	๗๐	๗๐๐
๑๒๖๑	นาง	เพชร	กล้าหาญ	๗/๑๑	ทางเกวียน	๖๑	๖๐๐
๑๒๖๒	นาง	เพชรนภา	ครองสมบัติ	๒๒/๙	ทางเกวียน	๖๓	๖๐๐
๑๒๖๓	นาง	เพชรม่วงภาค	นากุล	๒๕/๖๘	ทางเกวียน	๖๒	๖๐๐
๑๒๖๔	นางสาว	เพชรศิษฐ์	จันทสิงห์	๓๐/๕	ทางเกวียน	๖๒	๖๐๐
๑๒๖๕	นางสาว	เพ็ญ	สมทัต	๑๙/๓	ทางเกวียน	๖๔	๖๐๐
๑๒๖๖	นาง	เพ็ญจันทร์	คางคาม	๑๘๒/๒	ทางเกวียน	๖๕	๖๐๐
๑๒๖๗	นางสาว	เพ็ญวดี	มั่งคั่ง	๒๕/๑	ทางเกวียน	๖๐	๖๐๐
๑๒๖๘	นาง	เพ็ญศรี	ลิมนวิสัย	๒๑๙	ทางเกวียน	๗๓	๗๐๐
๑๒๖๙	นาง	เพ็ญศรี	มุกดาสนิท	๗๔	ทางเกวียน	๖๙	๖๐๐
๑๒๗๐	นาง	เพ็ญสินี	อวยชัยดลภาค	๔	ทางเกวียน	๖๖	๖๐๐
๑๒๗๑	นาย	เพทาย	แก่นบุพผา	๑๕๑	ทางเกวียน	๖๑	๖๐๐
๑๒๗๒	นาง	เพทาย	อุอรุณ	๕๘	ทางเกวียน	๖๘	๖๐๐
๑๒๗๓	นางสาว	เพลิน	สมทัต	๑๙/๓	ทางเกวียน	๖๕	๖๐๐
๑๒๗๔	นาย	เพลินจิตร	พุ่มจันทร์	๔๔/๙	ทางเกวียน	๖๖	๖๐๐
๑๒๗๕	นาย	เพ็ญเกียรติ	ราษฎร์อน	๖๑/๘	ทางเกวียน	๖๐	๖๐๐
๑๒๗๖	นางสาว	เพ็ญใจ	สุสิวงค์	๓๔	ทางเกวียน	๖๗	๖๐๐
๑๒๗๗	นาง	เพ็ญ	เสริมสุขธื่อนุวัฒน์	๔๑	ทางเกวียน	๖๗	๖๐๐
๑๒๗๘	นางสาว	แพรวศรี	เกลื่อนรัตน์	๒๗	ทางเกวียน	๘๓	๘๐๐
๑๒๗๙	นาง	ไพจิตร	ชัยทวีระมงคล	๑๙	ทางเกวียน	๘๕	๘๐๐
๑๒๘๐	นาย	ไพจิตร	สัตะระคร	๕๑	ทางเกวียน	๖๓	๖๐๐
๑๒๘๑	นาย	ไพฑูรย์	ทองคำ	๑๖๔/๙	ทางเกวียน	๖๖	๖๐๐
๑๒๘๒	นาย	ไพฑูรย์	เย็นสนาน	๓๐/๑	ทางเกวียน	๗๕	๗๐๐
๑๒๘๓	นาย	ไพฑูรย์	วงศ์คงดี	๒๘	ทางเกวียน	๖๐	๖๐๐
๑๒๘๔	นาย	ไพฑูรย์	สุดสงวน	๕๕/๑๒	ทางเกวียน	๖๗	๖๐๐
๑๒๘๕	นาย	ไพฑูรย์	อยู่สุข	๑/๑๑๐	วังหัว	๗๓	๗๐๐
๑๒๘๖	นาย	ไพบุลย์	หมั่นการ	๑๐๕/๒๖	ทางเกวียน	๖๕	๖๐๐
๑๒๘๗	นาง	ไพโรลิน	กล้วยไม้	๖๔/๙	ทางเกวียน	๗๔	๗๐๐
๑๒๘๘	นาง	ไพโรวัลย์	เจริญรวย	๒๑/๑	ทางเกวียน	๗๒	๗๐๐
๑๒๘๙	นาย	ไพรัตน์	ตันติชัยวนิช	๑๗๑	ทางเกวียน	๖๘	๖๐๐
๑๒๙๐	นาย	ไพรัตน์	พาราราชา	๒๖/๙	ทางเกวียน	๖๒	๖๐๐
๑๒๙๑	นางสาว	ไพรินทร์	แซ่แห่ง	๒/๔	ทางเกวียน	๖๓	๖๐๐
๑๒๙๒	นางสาว	ไพเราะ	กล้าหาญ	๓๗๓	ทางเกวียน	๖๔	๖๐๐
๑๒๙๓	นาง	ไพเราะ	เกิดลาภผล	๑๑	ทางเกวียน	๖๕	๖๐๐
๑๒๙๔	นาง	ไพเราะ	จักรวาทนรสิงห์	๑๗๐/๑	ทางเกวียน	๖๖	๖๐๐
๑๒๙๕	นางสาว	ไพเราะ	ชนะหวังโชคชัย	๒๙/๓	วังหัว	๖๑	๖๐๐

๑๒๙๖	นาง	ไพเราะ	บริบูรณ์สามัคคี	๘/๕	ทางเกวียน	๖๒	๖๐๐
๑๒๙๗	นางสาว	ไพเราะ	บุญณีกิจ	๒๘	ทางเกวียน	๖๕	๖๐๐
๑๒๙๘	นางสาว	ไพเราะ	ประเสริฐธรรม	๒/๔	ทางเกวียน	๗๑	๗๐๐
๑๒๙๙	นางสาว	ไพเราะ	อัมพร	๓๒/๒	ทางเกวียน	๖๐	๖๐๐
๑๓๐๐	นาย	ไพโรจน์	พาราราช	๒๐๐/๑	ทางเกวียน	๖๔	๖๐๐
๑๓๐๑	นาย	ไพโรจน์	โพธิ์งามวงศ์	๕๔/๖	ทางเกวียน	๗๔	๗๐๐
๑๓๐๒	นาย	ไพโรจน์	มั่งคั่ง	๑๗	ทางเกวียน	๖๓	๖๐๐
๑๓๐๓	นางสาว	ไพลิน	กล้าหาญ	๓๖/๒๘	ทางเกวียน	๖๗	๖๐๐
๑๓๐๔	นาง	ไพลิน	เทียนดี	๑๐๓	ทางเกวียน	๖๘	๖๐๐
๑๓๐๕	นางสาว	ไพลิน	พากิโต	๔	วังหัว	๖๓	๖๐๐
๑๓๐๖	นาย	ไพศาล	วงษ์ไพศาล	๕๗	ทางเกวียน	๖๘	๖๐๐
๑๓๐๗	นาย	ไพศิษฐ์	พิทักษ์ชนกฤต	๒๑๔/๑๕	ทางเกวียน	๗๗	๗๐๐
๑๓๐๘	นาย	ไพสิฐ	นาคเนียม	๑๔	ทางเกวียน	๖๐	๖๐๐
๑๓๐๙	นาย	พิน	เข้มซ้อย	๓๐๔/๑	ทางเกวียน	๘๙	๘๐๐
๑๓๑๐	นาง	พุ่ม	แสงผ่อง	๕๖	ทางเกวียน	๘๕	๘๐๐
๑๓๑๑	นาย	ภคิน	ตามประวัติ	๒๖๑	ทางเกวียน	๖๕	๖๐๐
๑๓๑๒	นาง	ภรณ์	แสงศิระฤทธิ	๕๕/๑๖๓	ทางเกวียน	๗๑	๗๐๐
๑๓๑๓	นาง	ภัทรภร	ทัศนมณเฑียร	๑๓/๖๖	ทางเกวียน	๖๑	๖๐๐
๑๓๑๔	นาง	ภัทรภร	อินแก้ว	๖๑/๒	ทางเกวียน	๖๑	๖๐๐
๑๓๑๕	นาง	ภัทรวดี	เกิดลาภผล	๕๙/๑	ทางเกวียน	๗๑	๗๐๐
๑๓๑๖	นาง	ภัทริกา	เรือนศรี	๘/๑๖๕	ทางเกวียน	๖๐	๖๐๐
๑๓๑๗	นางสาว	ภาวินี	สุสิวงศ์	๓๔	ทางเกวียน	๖๒	๖๐๐
๑๓๑๘	นางสาว	ภาชิตา	อารมณประเสริฐ	๔๑	ทางเกวียน	๖๔	๖๐๐
๑๓๑๙	นาง	ภาสิณี	ข้าทอง	๖๔/๓	ทางเกวียน	๖๘	๖๐๐
๑๓๒๐	นางสาว	ภิญญาภัทร	วิเศษวงษา	๑๔	ทางเกวียน	๖๑	๖๐๐
๑๓๒๑	นาย	ภิญโญ	หิรีโอดปปะ	๙๙/๑๐	ทางเกวียน	๖๔	๖๐๐
๑๓๒๒	นาย	ภิมรย์	สุขสำราญ	๒๔	ทางเกวียน	๖๐	๖๐๐
๑๓๒๓	นาย	ภูมิลิทธิ	ปณณฐิตวิวัฒน์	๕๕/๒๑	ทางเกวียน	๖๓	๖๐๐
๑๓๒๔	นาย	ภูวเดช	ชุตินันทกุล	๘๖/๒๗	ทางเกวียน	๖๓	๖๐๐
๑๓๒๕	นางสาว	มณฑกานต์	ทรงวศิน	๖๒	ทางเกวียน	๖๓	๖๐๐
๑๓๒๖	นาง	มณฑา	กัญชกาญจน์	๓๕/๑๑	ทางเกวียน	๗๒	๗๐๐
๑๓๒๗	นาง	มณฑา	ชื่นชุ่ม	๔/๑๐๙	ทางเกวียน	๖๘	๖๐๐
๑๓๒๘	นาง	มณฑา	นารณมณี	๘๖/๑๐	ทางเกวียน	๖๔	๖๐๐
๑๓๒๙	นาง	มณฑา	มณฑุกานนท์	๑๗๔/๕	ทางเกวียน	๗๔	๗๐๐
๑๓๓๐	นาง	มณฑา	รักษาเจริญ	๘/๙๕	วังหัว	๖๑	๖๐๐
๑๓๓๑	นาง	มณฑา	วงศ์ซิม	๔๖/๒	ทางเกวียน	๗๐	๗๐๐
๑๓๓๒	นาง	มณี	จันทร์พราหมณ์	๒/๑	วังหัว	๖๕	๖๐๐
๑๓๓๓	นาง	มณี	แจ้งจิตร	๓/๔	ทางเกวียน	๗๗	๗๐๐
๑๓๓๔	นาง	มณี	ฉวีภิมรย์	๑๒๓/๓	ทางเกวียน	๖๑	๖๐๐
๑๓๓๕	นางสาว	มณี	พจน์อริยะ	๒๙/๔	ทางเกวียน	๖๖	๖๐๐
๑๓๓๖	นาง	มณีรัตน์	ต้นประเสริฐ	๓๘/๔๒	ทางเกวียน	๖๑	๖๐๐
๑๓๓๗	นาย	มนตรี	นามดี	๑๒	ทางเกวียน	๖๐	๖๐๐
๑๓๓๘	นาย	มนตรี	สิ้นเคราะห์	๒๐	ทางเกวียน	๖๙	๖๐๐
๑๓๓๙	นางสาว	มนทนี	ปราณีคุณากร	๑๑๘	ทางเกวียน	๖๕	๖๐๐
๑๓๔๐	นาย	มนัส	เพชรโต	๒๕/๒๑	ทางเกวียน	๖๑	๖๐๐

๑๓๔๑	นาย	มนัส	มณฑกานติ	๑๒๒/๓	ทางเกวียน	๗๒	๗๐๐
๑๓๔๒	นาย	มนัส	วิวัฒนโยธิน	๖๑	ทางเกวียน	๗๔	๗๐๐
๑๓๔๓	นาง	มนัสวี	จันทอนุกุล	๒/๖	ทางเกวียน	๖๕	๖๐๐
๑๓๔๔	นาย	มบุญ	อติวรเกียรติ	๑	ทางเกวียน	๖๗	๖๐๐
๑๓๔๕	นาง	ม้วย	แซ่ลิ้ม	๑๙	ทางเกวียน	๙๑	๑๐๐๐
๑๓๔๖	นาง	ม้วยเจ็ง	ชาญด้วยกิจ	๒๖๓/๑	ทางเกวียน	๖๓	๖๐๐
๑๓๔๗	นาง	ม้วยเฮียง	แซ่ตั้ง	๙	ทางเกวียน	๙๑	๑๐๐๐
๑๓๔๘	นาง	มะณี	บุญญา	๓/๗	ทางเกวียน	๖๙	๖๐๐
๑๓๔๙	นาง	มะณี	สว่างน้อมจิตต์	๓๖/๖๓	ทางเกวียน	๗๐	๗๐๐
๑๓๕๐	นางสาว	มะนาว	จรรยารักษ์	๒๓	ทางเกวียน	๖๕	๖๐๐
๑๓๕๑	นาง	มะโนลา	ลามงคุณ	๘/๑๔๒	วังหัว	๗๙	๗๐๐
๑๓๕๒	นาง	มะยม	ประคองกาย	๓๖	ทางเกวียน	๙๓	๑๐๐๐
๑๓๕๓	นาง	มะลิ	คงโพธิ์	๔๘/๒	ทางเกวียน	๘๖	๘๐๐
๑๓๕๔	นาง	มะลิ	นามนัย	๒๘/๗	ทางเกวียน	๗๕	๗๐๐
๑๓๕๕	นาง	มะลิ	สมประสงค์	๒๑	ทางเกวียน	๗๕	๗๐๐
๑๓๕๖	นางสาว	มังกุด	สรรพคุณ	๒๐๔/๑๕๘	ทางเกวียน	๖๑	๖๐๐
๑๓๕๗	นาง	มณฑนา	เซฟเฟอร์	๑๑/๓	ทางเกวียน	๖๑	๖๐๐
๑๓๕๘	นางสาว	มัทธินา	โพธิราช	๒๕/๗	ทางเกวียน	๖๐	๖๐๐
๑๓๕๙	นาง	มัทนา	จันทร์ผล	๑๖๔/๑๔	ทางเกวียน	๖๒	๖๐๐
๑๓๖๐	นาง	มณฑนา	ทองสุข	๑๒	ทางเกวียน	๘๐	๘๐๐
๑๓๖๑	นาง	มณฑนา	เสริมสุขอินุวัฒน์	๙๓/๑	ทางเกวียน	๖๔	๖๐๐
๑๓๖๒	นาย	มานพ	สว่าง	๑	ทางเกวียน	๖๐	๖๐๐
๑๓๖๓	นาย	มานพ	เกิดสุข	๒๘/๘	ทางเกวียน	๗๑	๗๐๐
๑๓๖๔	นาย	มานพ	คมสัน	๓๑	ทางเกวียน	๗๓	๗๐๐
๑๓๖๕	ร.ต.ท.	มานพ	ตั้งสงบ	๔๗	ทางเกวียน	๖๓	๖๐๐
๑๓๖๖	นาย	มานพ	ทองมาก	๒/๕	ทางเกวียน	๖๕	๖๐๐
๑๓๖๗	นาย	มานพ	ยั้งยั้ง	๒๓	ทางเกวียน	๖๕	๖๐๐
๑๓๖๘	นาย	มานพ	ยั้งยั้ง	๗๓	ทางเกวียน	๗๓	๗๐๐
๑๓๖๙	นาย	มานพ	ยั้งยั้ง	๗๐/๑	ทางเกวียน	๗๖	๗๐๐
๑๓๗๐	นาย	มานพ	สันตติพงศ์	๔๔	ทางเกวียน	๗๐	๗๐๐
๑๓๗๑	นาย	มานพ	เหล็กเพชร	๒๙	ทางเกวียน	๖๑	๖๐๐
๑๓๗๒	นาย	มานะ	เจริญเจริญการ	๑๙	ทางเกวียน	๘๕	๘๐๐
๑๓๗๓	นาย	มานะ	เบญจสกุล	๒๑/๒๑	ทางเกวียน	๗๓	๗๐๐
๑๓๗๔	นาย	มานะ	ปฏิสังข์	๒๒/๑	ทางเกวียน	๖๘	๖๐๐
๑๓๗๕	นาย	มานะ	ผลเจริญ	๗	ทางเกวียน	๗๑	๗๐๐
๑๓๗๖	นาย	มานะ	วงศ์หงษ์	๒๗/๒	ทางเกวียน	๖๘	๖๐๐
๑๓๗๗	นาย	มานะ	วิวัฒน์ชัยพนา	๑๙/๒	ทางเกวียน	๖๕	๖๐๐
๑๓๗๘	นาย	มานะ	สันตติพงศ์	๔/๗๗	ทางเกวียน	๖๘	๖๐๐
๑๓๗๙	นาย	มานะ	สุกแสงฉาย	๒๔๗	ทางเกวียน	๖๙	๖๐๐
๑๓๘๐	นาย	มานัส	สมตัว	๓๑/๑	วังหัว	๖๑	๖๐๐
๑๓๘๑	นาย	มานัส	ทริญรักษ์	๒๘/๑	ทางเกวียน	๖๘	๖๐๐
๑๓๘๒	นาย	มานิต	ดีอุดม	๒๖๘/๑๗	ทางเกวียน	๖๖	๖๐๐
๑๓๘๓	นาย	มานิตย์	นาคทอง	๓๖/๓๘	ทางเกวียน	๖๖	๖๐๐
๑๓๘๔	นาย	มานิตย์	ทริญพันธ์	๒๖/๑	ทางเกวียน	๖๑	๖๐๐
๑๓๘๕	นาย	มานิซ	กฤษณบุตร	๒๒/๑	ทางเกวียน	๖๙	๖๐๐

๑๓๘๖	นาย	มาโนช	มณฑกานติ	๕๕/๙๓	ทางเกวียน	๖๑	๖๐๐
๑๓๘๗	นาย	มาโนชญ์	ถนอมวงศ์	๓	ทางเกวียน	๖๓	๖๐๐
๑๓๘๘	นาง	มารศรี	อภิญาชน	๕	ทางเกวียน	๗๘	๗๐๐
๑๓๘๙	นาง	มารีเยษฐ์	จันเจือ	๔๗	ทางเกวียน	๖๔	๖๐๐
๑๓๙๐	นาย	มารุต	ตั้งสงบ	๑๑๒/๑	ทางเกวียน	๖๗	๖๐๐
๑๓๙๑	นางสาว	มาลัย	แถวเนิน	๓๐/๑	ทางเกวียน	๗๑	๗๐๐
๑๓๙๒	นาง	มาลัย	มะลิวัลย์	๕๙	ทางเกวียน	๗๒	๗๐๐
๑๓๙๓	นาง	มาลัย	ยั้งยืน	๕	ทางเกวียน	๖๒	๖๐๐
๑๓๙๔	นาง	มาลัย	สิงห์สา	๘๖/๒๒	ทางเกวียน	๖๐	๖๐๐
๑๓๙๕	นาง	มาลัยพร	คำมา	๘/๑๓	ทางเกวียน	๗๑	๗๐๐
๑๓๙๖	นาง	มาลัยวัลย์	กุลธนพงศ์	๓๘	ทางเกวียน	๖๙	๖๐๐
๑๓๙๗	นางสาว	มาลา	ประสาท	๓๔/๑	ทางเกวียน	๗๕	๗๐๐
๑๓๙๘	นาง	มาลินี	เชื้อรังสรรค์	๑๓๐	ทางเกวียน	๗๕	๗๐๐
๑๓๙๙	นางสาว	มาลิสสา	ฉายาชาลิต	๕๖	ทางเกวียน	๗๑	๗๐๐
๑๔๐๐	นาง	มาลี	ดิษฐศรี	๘๔/๑๔	ทางเกวียน	๖๖	๖๐๐
๑๔๐๑	นาง	มาลี	ถนอมธีระนันท์	๑๐	ทางเกวียน	๗๖	๗๐๐
๑๔๐๒	นาง	มาลี	บุญณีกิจ	๒๒/๘	ทางเกวียน	๗๐	๗๐๐
๑๔๐๓	นางสาว	มาลี	บุญธรรม	๑๑/๑	ทางเกวียน	๖๖	๖๐๐
๑๔๐๔	นาง	มาลี	ปิดป้อง	๒๖๘/๑	ทางเกวียน	๗๔	๗๐๐
๑๔๐๕	นาง	มาลี	ฤทธิ์เจริญ	๘/๒๕๒	วังหัว	๖๒	๖๐๐
๑๔๐๖	นาง	มาลี	วงศ์โกศิน	๙๙/๓	ทางเกวียน	๖๙	๖๐๐
๑๔๐๗	นาง	มาลี	สุทธารักษ์	๖๑/๑๑	ทางเกวียน	๗๗	๗๐๐
๑๔๐๘	นาง	มาลี	อุ้มวงศ์	๒๗/๒	ทางเกวียน	๗๙	๗๐๐
๑๔๐๙	นาง	มิตรจิต	ตากมัจฉา	๓๐	ทางเกวียน	๖๐	๖๐๐
๑๔๑๐	นาง	มี	อดทน	๓๘	ทางเกวียน	๖๑	๖๐๐
๑๔๑๑	นาง	มู่ลี่	ชุมจันทร์	๘๗	ทางเกวียน	๗๓	๗๐๐
๑๔๑๒	นางสาว	เมตตา	แสงจันทร์	๒๒	ทางเกวียน	๗๔	๗๐๐
๑๔๑๓	นางสาว	เมย์	กล้าหาญ	๘/๓๕๗	วังหัว	๖๑	๖๐๐
๑๔๑๔	นาย	ไมตรี	ไกรหาญ	๘๒	ทางเกวียน	๖๒	๖๐๐
๑๔๑๕	นาย	ยงยุทธ	ผลารุจิ	๕๖/๑๙	ทางเกวียน	๖๓	๖๐๐
๑๔๑๖	นาย	ยงยุทธ	ยั้งยืน	๗/๑	ทางเกวียน	๖๒	๖๐๐
๑๔๑๗	นาย	ยงยุทธ	วงษ์จิราษฏร์	๑๙๒/๖	ทางเกวียน	๘๐	๘๐๐
๑๔๑๘	นาย	ยงยุทธ	วราภรณ์	๓๕๕	ทางเกวียน	๘๑	๘๐๐
๑๔๑๙	นาย	ยรรยง	โล่งจิต	๓๔/๕	ทางเกวียน	๖๐	๖๐๐
๑๔๒๐	นางสาว	ยลรดี	ยั้งยืน	๑๒/๑	ทางเกวียน	๖๒	๖๐๐
๑๔๒๑	นาง	ยวนใจ	ศรีชมชื่น	๘/๕๐๕	วังหัว	๖๑	๖๐๐
๑๔๒๒	นาง	ยศ	สูงเนิน	๙๔/๖	ทางเกวียน	๗๕	๗๐๐
๑๔๒๓	นาง	ยะ	เลขาประดิษฐ์	๑๐	วังหัว	๘๗	๘๐๐
๑๔๒๔	นาง	ยัน	แก้วอำไพ	๘/๓๒๕	วังหัว	๘๓	๘๐๐
๑๔๒๕	นางสาว	ยุพนา	บุญญะ	๑๑๘/๓	ทางเกวียน	๖๓	๖๐๐
๑๔๒๖	นาง	ยุพา	กล้าหาญ	๑๑	ทางเกวียน	๗๒	๗๐๐
๑๔๒๗	นาง	ยุพา	ขยันวงศ์	๘/๗๓	วังหัว	๗๐	๗๐๐
๑๔๒๘	นางสาว	ยุพา	คลองใจ	๑๐	ทางเกวียน	๗๑	๗๐๐
๑๔๒๙	นางสาว	ยุพา	แซ่เซียมหย่อง	๒๗	ทางเกวียน	๘๘	๘๐๐
๑๔๓๐	นาง	ยุพา	บุญนอก	๔๒	ทางเกวียน	๙๓	๑๐๐๐

๑๔๓๑	นาง	ยุพา	ปิมแปง	๑/๒	ทางเกวียน	๗๘	๗๐๐
๑๔๓๒	นางสาว	ยุพา	พองมาศ	๓๙	ทางเกวียน	๖๘	๖๐๐
๑๔๓๓	นาง	ยุพา	ศรารุทธิกุล	๑๗	ทางเกวียน	๗๔	๗๐๐
๑๔๓๔	นาง	ยุพา	สมงาม	๘๙/๕	ทางเกวียน	๗๑	๗๐๐
๑๔๓๕	นางสาว	ยุพา	หมั่นสมัคร	๗๒/๑	ทางเกวียน	๖๕	๖๐๐
๑๔๓๖	นาง	ยุพา	หีบทอง	๙๙/๑	ทางเกวียน	๖๙	๖๐๐
๑๔๓๗	นาง	ยุพิน	เกิดมณี	๖๑	ทางเกวียน	๖๓	๖๐๐
๑๔๓๘	นาง	ยุพิน	บุญรักษา	๘๖/๗๐	ทางเกวียน	๗๐	๗๐๐
๑๔๓๙	นาง	ยุพิน	บุญเสื่อ	๑๑๔/๑	ทางเกวียน	๖๑	๖๐๐
๑๔๔๐	นาง	ยุพิน	ปรางแก้ว	๗๓/๑	ทางเกวียน	๗๐	๗๐๐
๑๔๔๑	นาง	ยุพิน	ยั้งยืน	๗๓	ทางเกวียน	๗๐	๗๐๐
๑๔๔๒	นาง	ยุพิน	สรรงค์วงศ์	๖๔	ทางเกวียน	๖๓	๖๐๐
๑๔๔๓	นางสาว	ยุพิน	สวยสุวรรณ	๘/๘๓	วังหัว	๖๗	๖๐๐
๑๔๔๔	นาง	ยุพิน	สำเร็จ	๖๖	ทางเกวียน	๗๑	๗๐๐
๑๔๔๕	นาง	ยุพิน	อินทร์เมือง	๖๑/๑๐	ทางเกวียน	๖๘	๖๐๐
๑๔๔๖	นาง	ยุวดี	บริบูรณ์สามัคคี	๒๕	ทางเกวียน	๖๖	๖๐๐
๑๔๔๗	นางสาว	ยุวดี	ศุภภาพิพัฒน์	๗	ทางเกวียน	๗๐	๗๐๐
๑๔๔๘	นาง	ยุวดี	อินทรวิชัย	๒๓/๔	ทางเกวียน	๗๐	๗๐๐
๑๔๔๙	นาย	เย็น	กล้าหาญ	๓๐๐	ทางเกวียน	๖๓	๖๐๐
๑๔๕๐	นาง	เยาวลักษณ์	เบญจมาศ	๒๒/๗	ทางเกวียน	๘๙	๘๐๐
๑๔๕๑	นาย	เอียด	ธรรมมี	๘	ทางเกวียน	๘๑	๘๐๐
๑๔๕๒	นาย	เยี่ยม	ดวงตีพิทย	๔/๑๐	วังหัว	๖๘	๖๐๐
๑๔๕๓	นาย	รชตรัตน์	รัตน์นะ	๘๖/๗๑	ทางเกวียน	๖๓	๖๐๐
๑๔๕๔	นาย	รติ	อุทัย	๕๑	ทางเกวียน	๖๓	๖๐๐
๑๔๕๕	นาย	รวิพล	สิ้นเคราะห์	๒/๗	ทางเกวียน	๗๖	๗๐๐
๑๔๕๖	นาง	รวิภา	อินกอ	๒๘/๕	ทางเกวียน	๖๘	๖๐๐
๑๔๕๗	นางสาว	ระนอง	ปิดป้อง	๓๘๗	ทางเกวียน	๘๔	๘๐๐
๑๔๕๘	นาง	ระเปียบ	จันทนุศร	๑๙/๑๖	ทางเกวียน	๗๘	๗๐๐
๑๔๕๙	นาง	ระเปียบ	พันเคราะห์	๙	ทางเกวียน	๙๐	๑๐๐๐
๑๔๖๐	นาย	ระพินทร์	บริสุทธิ์สวัสดิ์	๕๗	ทางเกวียน	๖๒	๖๐๐
๑๔๖๑	นางสาว	ระพีพรรณ	ศิลาธารา	๒๑/๑๑	ทางเกวียน	๖๐	๖๐๐
๑๔๖๒	นาง	ระวีวรรณ	ศรีเบญจรัตน์	๑๑	ทางเกวียน	๖๔	๖๐๐
๑๔๖๓	นาง	ระวี	ศิลป์ประสม	๘/๒๕๖	วังหัว	๖๗	๖๐๐
๑๔๖๔	นางสาว	ระวีวรรณ	ศิริกรทอง	๑๕๔	ทางเกวียน	๖๔	๖๐๐
๑๔๖๕	นาย	รักษ์	น้อยสุขเสริม	๕๒/๙	ทางเกวียน	๖๑	๖๐๐
๑๔๖๖	นาย	รังสรรค์	ตันติชัยนิช	๑๔	ทางเกวียน	๖๘	๖๐๐
๑๔๖๗	นาย	รังสรรค์	ลิมกุล	๑๓๘	ทางเกวียน	๗๒	๗๐๐
๑๔๖๘	นาย	รังสรรค์	สรรงค์วงศ์	๑๘	ทางเกวียน	๖๔	๖๐๐
๑๔๖๙	นาง	รัชดา	ประเสริฐธรรม	๓/๑๑	ทางเกวียน	๖๓	๖๐๐
๑๔๗๐	นาง	รัชณี	แช่ลี	๓๑	ทางเกวียน	๘๐	๘๐๐
๑๔๗๑	นาง	รัชณี	ประกอบกิจ	๖๘/๒๐	ทางเกวียน	๖๗	๖๐๐
๑๔๗๒	นาง	รัชณี	ปัทมเสวี	๓๓	ทางเกวียน	๙๕	๑๐๐๐
๑๔๗๓	นาง	รัชณี	พองมาศ	๘๖/๑๗	ทางเกวียน	๗๑	๗๐๐
๑๔๗๔	นาง	รัชณี	ยศชนไพศาล	๒๗๓/๓๕	ทางเกวียน	๖๘	๖๐๐
๑๔๗๕	นาง	รัชณี	ลีลาพัฒนา	๔/๘๓	ทางเกวียน	๖๘	๖๐๐

๑๔๗๖	นาง	รัชนี	วุฒิมานุกูล	๒๔/๓	ทางเกวียน	๖๒	๖๐๐
๑๔๗๗	นาง	รัชนี	เศรษฐีศักดิ์โก	๑๙๔	ทางเกวียน	๗๓	๗๐๐
๑๔๗๘	นาง	รัชนี	สุขเจริญ	๕๕/๗๙	ทางเกวียน	๖๒	๖๐๐
๑๔๗๙	นาง	รัชนี	อิทธิอนุวัตร	๑๐	ทางเกวียน	๗๓	๗๐๐
๑๔๘๐	นาง	รัชนีวรรณ	ชาญด้วยกิจ	๒๙๙	ทางเกวียน	๖๕	๖๐๐
๑๔๘๑	นาง	ัญญวณ	บุปผชาติ	๒๗	ทางเกวียน	๖๙	๖๐๐
๑๔๘๒	นาง	รัตติกร	ชื่อตรง	๖๐/๘-๙	ทางเกวียน	๖๕	๖๐๐
๑๔๘๓	นาง	รัตติยาภรณ์	โชติทอง	๑๑๑/๗	ทางเกวียน	๖๑	๖๐๐
๑๔๘๔	นาง	รัตน์	แต่มงาม	๒/๓	ทางเกวียน	๗๔	๗๐๐
๑๔๘๕	นาย	รัตน์	ทองคำ	๑๔๖/๑	ทางเกวียน	๖๔	๖๐๐
๑๔๘๖	นาย	รัตน์	วงศ์ทองลอย	๕	ทางเกวียน	๗๐	๗๐๐
๑๔๘๗	นาย	รัตนชัย	ยินดี	๖๒	ทางเกวียน	๗๖	๗๐๐
๑๔๘๘	นาง	รัตน์ทิน	ชั้นเคน	๑๔๓/๓	ทางเกวียน	๖๒	๖๐๐
๑๔๘๙	นาง	รัตนา	จันทร์ประเสริฐ	๓๖	ทางเกวียน	๘๕	๘๐๐
๑๔๙๐	นาง	รัตนา	ด่านปาน	๑๗	ทางเกวียน	๗๓	๗๐๐
๑๔๙๑	นาง	รัตนา	เบญจสกุล	๖๗/๑	ทางเกวียน	๖๘	๖๐๐
๑๔๙๒	นาง	รัตนา	ประเสริฐธรรม	๑๕/๑	ทางเกวียน	๖๐	๖๐๐
๑๔๙๓	นาง	รัตนา	เพียรประกอบผล	๑๔	ทางเกวียน	๗๔	๗๐๐
๑๔๙๔	นาง	รัตนา	เพียรพิริยะ	๒๘๓	ทางเกวียน	๖๔	๖๐๐
๑๔๙๕	นาง	รัตนา	รมชัยรัตนารัตน์	๑๘๕/๗	ทางเกวียน	๘๓	๘๐๐
๑๔๙๖	นาง	รัตนา	เลิศนิทัศน์	๒๑๑	ทางเกวียน	๗๔	๗๐๐
๑๔๙๗	นางสาว	รัตนา	วัชรมงคลชัย	๑๓๕	ทางเกวียน	๖๐	๖๐๐
๑๔๙๘	นาง	รัตนา	สุกแสงฉาย	๒๕๖/๕	ทางเกวียน	๙๒	๑๐๐๐
๑๔๙๙	นางสาว	รัตนภรณ์	สุทธิต	๔/๑๒๓	ทางเกวียน	๖๑	๖๐๐
๑๕๐๐	นาง	รัตยา	พงษ์เจริญ	๗/๑	ทางเกวียน	๘๗	๘๐๐
๑๕๐๑	นางสาว	รัศมี	คำแหง	๕๑	ทางเกวียน	๖๖	๖๐๐
๑๕๐๒	นาง	ราณี	สินเคราะห์	๓๑๒/๓	ทางเกวียน	๖๖	๖๐๐
๑๕๐๓	นาง	ราตรี	เกตุแป้น	๑๕	ทางเกวียน	๘๕	๘๐๐
๑๕๐๔	นาง	ราตรี	ใจดี	๗๓	ทางเกวียน	๗๔	๗๐๐
๑๕๐๕	นางสาว	ราตรี	ชูณะกา	๕๓	ทางเกวียน	๗๗	๗๐๐
๑๕๐๖	นาง	ราตรี	บุญอนันต์	๑๔๐	ทางเกวียน	๘๓	๘๐๐
๑๕๐๗	นาง	ราตรี	สินเคราะห์	๓๑๒/๒	ทางเกวียน	๗๐	๗๐๐
๑๕๐๘	นาย	ราวี	เจริญรวย	๒๖/๑	ทางเกวียน	๖๐	๖๐๐
๑๕๐๙	นาย	ราวี	ไพโรจน์สรกิจ	๔/๙	วังหัว	๖๐	๖๐๐
๑๕๑๐	นางสาว	ราศรี	โคตรระศรี	๑๓/๒	ทางเกวียน	๗๑	๗๐๐
๑๕๑๑	นาง	รำพวน	วิสันเทียะ	๒๘/๙	ทางเกวียน	๖๗	๖๐๐
๑๕๑๒	นาย	รำพัน	น้อยพรม	๑๐๑/๓๔	ทางเกวียน	๗๓	๗๐๐
๑๕๑๓	นางสาว	รำพัน	แนมนิล	๒๐๔/๗๐-๗๑	ทางเกวียน	๖๓	๖๐๐
๑๕๑๔	นาง	รำพึง	เกิดสุข	๒๘/๘	ทางเกวียน	๖๗	๖๐๐
๑๕๑๕	นาง	รำพึง	ค้าชู	๑๐๗	ทางเกวียน	๖๗	๖๐๐
๑๕๑๖	นาง	รำพึง	แนมนิล	๒๕	ทางเกวียน	๖๕	๖๐๐
๑๕๑๗	นาง	รำเพย	เรืองฤทธิ์	๖๙	ทางเกวียน	๘๒	๘๐๐
๑๕๑๘	นางสาว	รำเพย	ศรีปลัด	๙๖	ทางเกวียน	๗๐	๗๐๐
๑๕๑๙	นาง	รำเพย	สมจิตร	๔๒/๔	ทางเกวียน	๖๖	๖๐๐
๑๕๒๐	นาง	รำเพย	หาทรัพย์	๒๕/๖	ทางเกวียน	๖๓	๖๐๐

๑๕๒๑	นาย	ริต	แต่้มงาม	๒/๓	ทางเกวียน	๗๒	๗๐๐
๑๕๒๒	นาย	รุ่ง	มั่งคั่ง	๘๖/๑	ทางเกวียน	๖๑	๖๐๐
๑๕๒๓	นาง	รุ่งทิพย์	นามเจริญ	๓๔	ทางเกวียน	๖๔	๖๐๐
๑๕๒๔	นาง	รุ่งรัชนี้	ผาสุข	๓๐/๔	ทางเกวียน	๗๖	๗๐๐
๑๕๒๕	นาย	รุ่งเรือง	อารี	๑๐	ทางเกวียน	๖๒	๖๐๐
๑๕๒๖	นาง	รุ่งวสุ	อุปถัมภ์	๔/๑๓๐	ทางเกวียน	๗๑	๗๐๐
๑๕๒๗	นางสาว	รุจินดา	คมสัน	๒๒/๑๐	ทางเกวียน	๖๔	๖๐๐
๑๕๒๘	นาง	รุจิรา	ผลเจริญ	๗	ทางเกวียน	๖๖	๖๐๐
๑๕๒๙	นาง	รุจี	แนมนิล	๔	ทางเกวียน	๗๔	๗๐๐
๑๕๓๐	นาย	เรณู	ไกรवास	๑๕	ทางเกวียน	๖๓	๖๐๐
๑๕๓๑	นาง	เรณู	มนัสสา	๗๒/๑	ทางเกวียน	๖๐	๖๐๐
๑๕๓๒	นาง	เรณู	มั่งคั่ง	๕๒/๑	ทางเกวียน	๖๓	๖๐๐
๑๕๓๓	นาง	เรณู	ยับยั้ง	๒๒/๑๐	ทางเกวียน	๘๕	๘๐๐
๑๕๓๔	นาง	เรณู	สมบัติทิพย์	๕๔/๒๒	ทางเกวียน	๖๘	๖๐๐
๑๕๓๕	นาย	เรณู	สุบุญสิน	๑๐๓	ทางเกวียน	๗๘	๗๐๐
๑๕๓๖	นาง	เรไร	แก้วเกตุ	๑/๑	ทางเกวียน	๗๖	๗๐๐
๑๕๓๗	นาง	เรไร	จุลเจือ	๑๘	ทางเกวียน	๗๑	๗๐๐
๑๕๓๘	นาย	เรวัต	นิพัทโกศลสุข	๙๗	ทางเกวียน	๗๙	๗๐๐
๑๕๓๙	นาย	เรวัตร	ฉายาขวลิต	๓	ทางเกวียน	๗๖	๗๐๐
๑๕๔๐	นาย	เรวัตร	โตรโซ่	๙/๑	ทางเกวียน	๖๐	๖๐๐
๑๕๔๑	นาง	เรียน	จันทร์ประภาเวช	๕๔/๑๘	ทางเกวียน	๖๘	๖๐๐
๑๕๔๒	นาง	เรียน	เสมอดี	๘/๔๑๖	วังหว่า	๖๐	๖๐๐
๑๕๔๓	นาย	เรียน	แก้วมะ	๒๑/๕	ทางเกวียน	๖๑	๖๐๐
๑๕๔๔	นาง	เรียน	โพธิ์มะณีย์	๒/๖	ทางเกวียน	๖๖	๖๐๐
๑๕๔๕	นาง	เรียน	แสงมณี	๒๙	ทางเกวียน	๘๖	๘๐๐
๑๕๔๖	นาย	เรือง	อ่อนนิม	๖๑/๑๑	ทางเกวียน	๗๙	๗๐๐
๑๕๔๗	นาย	เรืองศักดิ์	เกรียงไกรพิพัฒน์	๑๔/๑	ทางเกวียน	๗๗	๗๐๐
๑๕๔๘	นาย	เรืองศักดิ์	เจริญขวัญ	๒๒๓	ทางเกวียน	๖๗	๖๐๐
๑๕๔๙	นาง	เรือนแก้ว	อังคณากุลชัย	๒๒๑	ทางเกวียน	๖๗	๖๐๐
๑๕๕๐	นาย	โรม	จันทร์ตรี	๒๑/๗	ทางเกวียน	๗๗	๗๐๐
๑๕๕๑	นาง	ลมูล	เข็มทอง	๘	ทางเกวียน	๘๗	๘๐๐
๑๕๕๒	นาง	ลวน	หมื่นอินทร์	๓๑	ทางเกวียน	๖๘	๖๐๐
๑๕๕๓	นาง	ลอด	สุวิทยะศิริ	๒๐๒/๖๘-๖๙	ทางเกวียน	๖๑	๖๐๐
๑๕๕๔	นาง	ละม่อม	ภูสีทอง	๒/๑	ทางเกวียน	๖๒	๖๐๐
๑๕๕๕	นางสาว	ละมัย	อุปสอด	๑๑๐	ทางเกวียน	๖๐	๖๐๐
๑๕๕๖	นาง	ละเมาะ	อเนกสุข	๑/๑๐๗	วังหว่า	๘๙	๘๐๐
๑๕๕๗	นาง	ละเมียด	วรรณวิจิตร	๔๑/๒	ทางเกวียน	๖๘	๖๐๐
๑๕๕๘	นาง	ละเมียด	อารี	๒๔	ทางเกวียน	๖๕	๖๐๐
๑๕๕๙	นาง	ละออ	จำปีเรือง	๒๘/๔	ทางเกวียน	๘๕	๘๐๐
๑๕๖๐	นาง	ละเอียด	จันทร์หวัง	๙	ทางเกวียน	๗๔	๗๐๐
๑๕๖๑	นาง	ละเอียด	ฉาบครบุรี	๕๘/๕	ทางเกวียน	๖๒	๖๐๐
๑๕๖๒	นาง	ละเอียด	เพียรดี	๙๐/๑	ทางเกวียน	๘๐	๘๐๐
๑๕๖๓	นางสาว	ละเอียด	หอยสังข์	๕๖	ทางเกวียน	๗๔	๗๐๐
๑๕๖๔	นางสาว	ลักขณา	กาญจนโกศล	๑๖/๑	ทางเกวียน	๖๗	๖๐๐
๑๕๖๕	นาง	ลักขณา	แก้วจรัสฉาย	๒๔๖/๓	ทางเกวียน	๖๘	๖๐๐

๑๕๖๖	นาง	ลักขณา	บุญชู	๒/๑๑	ทางเกวียน	๖๖	๖๐๐
๑๕๖๗	นางสาว	ลักขณา	ปรุงแต่ง	๓๘/๑	ทางเกวียน	๖๔	๖๐๐
๑๕๖๘	นาย	ลิ่ง	ห้วยหงษ์ทอง	๘๗	ทางเกวียน	๘๙	๘๐๐
๑๕๖๙	นาง	ลัดดา	คำเมือง	๒๕/๓	ทางเกวียน	๘๐	๘๐๐
๑๕๗๐	นางสาว	ลัดดา	จุลเจือ	๑๘	ทางเกวียน	๖๓	๖๐๐
๑๕๗๑	นาง	ลัดดา	เจริญรวาย	๙/๒	ทางเกวียน	๖๓	๖๐๐
๑๕๗๒	นาง	ลัดดา	ตั้งสงบ	๔๗	ทางเกวียน	๖๒	๖๐๐
๑๕๗๓	นาย	ลัดดา	พงษ์เจริญ	๑/๘	วังหว่า	๖๘	๖๐๐
๑๕๗๔	นางสาว	ลัดดา	พิศพล	๗๖-๗๖/๑	ทางเกวียน	๗๒	๗๐๐
๑๕๗๕	นาง	ลัดดา	รัตนาลัย	๑๘/๓	ทางเกวียน	๖๖	๖๐๐
๑๕๗๖	นาง	ลัดดา	สินสมศักดิ์	๑๐๗/๒๒	ทางเกวียน	๗๒	๗๐๐
๑๕๗๗	นาง	ลัดดาวัลย์	แสงพงษ์พิทยา	๘๘/๔๖-๔๗	ทางเกวียน	๗๔	๗๐๐
๑๕๗๘	นาง	ลาวัญญ์	แสงวงภาพ	๕๑	ทางเกวียน	๗๐	๗๐๐
๑๕๗๙	นาง	ลาวัลย์	คำตัน	๘/๑๑๖	วังหว่า	๗๕	๗๐๐
๑๕๘๐	นางสาว	ลาวัลย์	แช่ลี	๕๗	ทางเกวียน	๖๑	๖๐๐
๑๕๘๑	นาง	ลำดวน	แช่จิ๋ว	๖๕/๔	ทางเกวียน	๘๕	๘๐๐
๑๕๘๒	นาง	ลำดวน	พรมชัย	๔๒	ทางเกวียน	๖๙	๖๐๐
๑๕๘๓	นาง	ลำดวล	เบญจามฤต	๖/๒๔	ทางเกวียน	๖๘	๖๐๐
๑๕๘๔	นางสาว	ลำพรรณ	คำบุญมา	๓๔๕/๘	ทางเกวียน	๖๒	๖๐๐
๑๕๘๕	นาง	ลำพาย	วงค์นคร	๓/๙	ทางเกวียน	๖๙	๖๐๐
๑๕๘๖	นาง	ลำพูน	เทียนดี	๑๕๘	ทางเกวียน	๖๒	๖๐๐
๑๕๘๗	นาง	ลำพูน	ศานต์สุทธิกุล	๒๐๒/๒๒-๒๔	ทางเกวียน	๖๙	๖๐๐
๑๕๘๘	นางสาว	ลำเพย	รายศิริ	๓๘/๓๐	ทางเกวียน	๗๖	๗๐๐
๑๕๘๙	นาย	ลำไพร	ศรีชมชื่น	๘/๕๐๕	วังหว่า	๖๑	๖๐๐
๑๕๙๐	นาง	ลำยอง	มุกดาสนิท	๘๔	ทางเกวียน	๖๒	๖๐๐
๑๕๙๑	นาง	ลำยอง	เย็นสนาน	๓๐/๑	ทางเกวียน	๗๓	๗๐๐
๑๕๙๒	นาง	ลำยอง	วงศ์ผวน	๗๐/๖	ทางเกวียน	๘๐	๘๐๐
๑๕๙๓	นางสาว	ลำยอง	เสนาะ	๒๙๒/๒	ทางเกวียน	๖๖	๖๐๐
๑๕๙๔	นาง	ลำไย	กongsุข	๒๙/๑	ทางเกวียน	๗๕	๗๐๐
๑๕๙๕	นางสาว	ลำไย	กิติญานันท์	๓๖/๓	ทางเกวียน	๗๘	๗๐๐
๑๕๙๖	นาง	ลำไย	คำสี	๑๑๔/๑๘	ทางเกวียน	๖๑	๖๐๐
๑๕๙๗	นาง	ลำไย	ช่างเหล็ก	๒๓	ทางเกวียน	๗๒	๗๐๐
๑๕๙๘	นาง	ลำไย	โชคชัย	๒๘/๒	ทางเกวียน	๖๖	๖๐๐
๑๕๙๙	นางสาว	ลำไย	ตั้งเกษม	๒๙/๑๗	ทางเกวียน	๗๕	๗๐๐
๑๖๐๐	นาง	ลำไย	บุญกุศล	๕๔/๒	ทางเกวียน	๗๒	๗๐๐
๑๖๐๑	นาง	ลำไย	ผลศิริ	๑๗๖/๒	ทางเกวียน	๖๑	๖๐๐
๑๖๐๒	นาง	ลำไย	ยั้งยืน	๓๐/๒	ทางเกวียน	๖๑	๖๐๐
๑๖๐๓	นาย	ลิขิต	กุลชาติ	๕๕/๑๕๐	ทางเกวียน	๖๑	๖๐๐
๑๖๐๔	นาย	ลิขิต	หลีกชั่ว	๖/๔	ทางเกวียน	๖๕	๖๐๐
๑๖๐๕	นาย	ลิน	สนิทน้อย	๓๗/๑	ทางเกวียน	๖๙	๖๐๐
๑๖๐๖	นางสาว	ลีนจี	พิมพ์สี	๗	ทางเกวียน	๘๗	๘๐๐
๑๖๐๗	นาง	ลินดา	พลาเค่	๑/๔	วังหว่า	๘๓	๘๐๐
๑๖๐๘	นาง	ลินดา	อาภรณ์รัตน์	๕๘	ทางเกวียน	๖๗	๖๐๐
๑๖๐๙	นาง	ลูกจันทร์	เครินทร์ช	๑๐๕/๓๔	ทางเกวียน	๖๔	๖๐๐
๑๖๑๐	นาง	ลูกอินทร์	โปร่งจิต	๑/๑	ทางเกวียน	๖๕	๖๐๐

๑๖๑๑	นางสาว	เล็ก	ก้านนรัก	๔๖	ทางเกวียน	๗๔	๗๐๐
๑๖๑๒	นาง	เล็ก	แซ่ไคว้ว	๗๑	ทางเกวียน	๙๒	๑๐๐๐
๑๖๑๓	นาง	เล็ก	เทียบเพ็ชร	๒	ทางเกวียน	๖๘	๖๐๐
๑๖๑๔	นาง	เล็ก	ยมพุก	๒๖๑	ทางเกวียน	๗๙	๗๐๐
๑๖๑๕	นาง	เล็ก	แสงทอง	๓๖๙/๔	ทางเกวียน	๖๕	๖๐๐
๑๖๑๖	นาง	เล็กไฉ่	มุกดาสนิท	๑๗๓	ทางเกวียน	๘๐	๘๐๐
๑๖๑๗	นาง	เลขา	เจริญวงศ์	๓๙๕	ทางเกวียน	๗๒	๗๐๐
๑๖๑๘	นางสาว	วงศ์รัตน์	สว่างวงศ์	๑๑๗/๑๓	ทางเกวียน	๖๒	๖๐๐
๑๖๑๙	นางสาว	วงศ์เดือน	จันทโชติ	๘/๑	ทางเกวียน	๗๒	๗๐๐
๑๖๒๐	นาง	วงศ์เดือน	ปฏิสังข์	๒๒/๑	ทางเกวียน	๖๘	๖๐๐
๑๖๒๑	นาย	วงศ์พัทธ์	ธีระเลิศธรรม	๕๘	ทางเกวียน	๖๖	๖๐๐
๑๖๒๒	นางสาว	วงศ์ศรี	ปฐวีร์พรรณพัชร	๘/๒๕๕	วังหัว	๗๕	๗๐๐
๑๖๒๓	นาง	วงศ์สิน	อาบไฮสง	๕๔/๑	ทางเกวียน	๖๖	๖๐๐
๑๖๒๔	นางสาว	วงศ์	เปี่ยมน่วม	๗๘/๑	ทางเกวียน	๗๑	๗๐๐
๑๖๒๕	นางสาว	วนิดา	พุ่มประยงค์	๘/๔๖	วังหัว	๖๐	๖๐๐
๑๖๒๖	นาง	วนิดา	วงศ์วิสุทธากร	๑/๙๐	วังหัว	๗๓	๗๐๐
๑๖๒๗	นาง	วนิดา	วิภาคเบญจจนาภาพ	๔๙	ทางเกวียน	๗๘	๗๐๐
๑๖๒๘	นางสาว	วนิดา	สนทราพรพล	๕๓	ทางเกวียน	๘๑	๘๐๐
๑๖๒๙	นาย	วรจิต	นาโถม	๘๖/๔๕	ทางเกวียน	๖๐	๖๐๐
๑๖๓๐	นาย	วรรณารถ	ขวัญอ่อน	๒๔๘/๑	ทางเกวียน	๖๕	๖๐๐
๑๖๓๑	นาย	วรรณพล	คงลายทอง	๗/๙	ทางเกวียน	๖๙	๖๐๐
๑๖๓๒	นาง	วรรณดี	คชสาร	๑/๖๑	วังหัว	๖๔	๖๐๐
๑๖๓๓	นาง	วรรณเพ็ญ	ข้าบางเลน	๓๖/๒๔	ทางเกวียน	๖๐	๖๐๐
๑๖๓๔	นาง	วรรณภา	โสทรอุดมทรัพย์	๘๙/๒	ทางเกวียน	๖๖	๖๐๐
๑๖๓๕	นางสาว	วรรณวิมล	สมนึก	๖	ทางเกวียน	๖๘	๖๐๐
๑๖๓๖	นาง	วรรณะ	แฉ่มซ้อย	๓๐๔/๑	ทางเกวียน	๘๕	๘๐๐
๑๖๓๗	นางสาว	วรรณะ	นารมณีนี	๙๙/๒	ทางเกวียน	๖๖	๖๐๐
๑๖๓๘	นาง	วรรณะ	พุทธชาติ	๓๑	ทางเกวียน	๗๒	๗๐๐
๑๖๓๙	นาย	วรรณะ	อยู่เย็น	๑๑/๖	ทางเกวียน	๖๑	๖๐๐
๑๖๔๐	นาง	วรรณภา	คงโพธิ์	๔๘/๒	ทางเกวียน	๖๔	๖๐๐
๑๖๔๑	นางสาว	วรรณภา	ฉายวิมล	๑๔๔	ทางเกวียน	๖๗	๖๐๐
๑๖๔๒	นางสาว	วรรณภา	ปัดป้อง	๓๘๗	ทางเกวียน	๗๐	๗๐๐
๑๖๔๓	นางสาว	วรรณภา	ปิยะ	๒๖	ทางเกวียน	๖๗	๖๐๐
๑๖๔๔	นาง	วรรณภา	พันเคราะห์	๖	วังหัว	๗๑	๗๐๐
๑๖๔๕	นาง	วรรณภา	พรมวรรณ	๔๔	ทางเกวียน	๖๓	๖๐๐
๑๖๔๖	นางสาว	วรรณภา	พลภักดี	๑๒๓/๔	ทางเกวียน	๖๐	๖๐๐
๑๖๔๗	นาง	วรรณภา	ยั้งยืน	๑๑๔/๒	ทางเกวียน	๖๐	๖๐๐
๑๖๔๘	นาง	วรรณภา	ยินดี	๗๐	ทางเกวียน	๖๑	๖๐๐
๑๖๔๙	นางสาว	วรรณภา	รัตนภรณ์	๑๙๒	ทางเกวียน	๖๐	๖๐๐
๑๖๕๐	นาง	วรรณภา	สังข์ภาพันท์	๖๔	ทางเกวียน	๖๕	๖๐๐
๑๖๕๑	นาย	วรรณภา	สุวรรณหงษ์	๑/๘๓	ทางเกวียน	๖๓	๖๐๐
๑๖๕๒	นางสาว	วรรณภา	วงศ์ยะ	๒๕/๓	ทางเกวียน	๖๕	๖๐๐
๑๖๕๓	นาง	วรรณณี	จำเรียงสุข	๘๖/๒๓๐	ทางเกวียน	๖๔	๖๐๐
๑๖๕๔	นาง	วรรณณี	เจียรรักสุวรรณ	๒๓๑/๑	ทางเกวียน	๗๘	๗๐๐
๑๖๕๕	นาง	วรรณณี	พิริยะวณิชย์	๑/๔	ทางเกวียน	๗๐	๗๐๐

๑๖๕๖	นาง	วรรณิ	สนิทเหลือ	๘๖/๙๘	ทางเกวียน	๗๓	๗๐๐
๑๖๕๗	นาย	วรรณภ	วิเศษการ	๒/๕	ทางเกวียน	๖๐	๖๐๐
๑๖๕๘	นาง	วรริฐุ	กาอุปมุง	๓๓/๕	ทางเกวียน	๖๕	๖๐๐
๑๖๕๙	นาง	วรวรรณ	อารี	๘๖/๒๒๓	ทางเกวียน	๖๒	๖๐๐
๑๖๖๐	นาย	วรวุฒิ	ศิลมัฐ	๒๖/๑	ทางเกวียน	๖๕	๖๐๐
๑๖๖๑	นาย	วรวุฒิ	อยู่ละ	๑๘๐	ทางเกวียน	๖๔	๖๐๐
๑๖๖๒	นาง	วรัญญา	เทียนธนาบุรุษ	๒	ทางเกวียน	๖๕	๖๐๐
๑๖๖๓	นางสาว	วรัญญา	ลิ้มอัครองกร	๑๙๘/๓	ทางเกวียน	๖๕	๖๐๐
๑๖๖๔	นางสาว	วราภรณ์	จันทสุรวงศ์	๖๘/๓๐	ทางเกวียน	๖๒	๖๐๐
๑๖๖๕	นาง	วราภรณ์	พิศนอก	๒๔	ทางเกวียน	๖๐	๖๐๐
๑๖๖๖	นางสาว	วราภรณ์	สวัสดิวราภา	๘๖/๕๐	ทางเกวียน	๖๐	๖๐๐
๑๖๖๗	นาง	วราภรณ์	สุขสวัสดิ์	๓๒	ทางเกวียน	๘๒	๘๐๐
๑๖๖๘	นาง	วรินธร	ไตรโซ	๙/๑	ทางเกวียน	๖๑	๖๐๐
๑๖๖๙	นางสาว	วลัย	แก้วไพบูลย์	๒๙/๔	ทางเกวียน	๖๕	๖๐๐
๑๖๗๐	นางสาว	วลี	ประสมวังทรัพย์	๖๒/๒๐	ทางเกวียน	๗๗	๗๐๐
๑๖๗๑	นาย	วสันต์	พัวพันประสงค์	๙๘	ทางเกวียน	๖๐	๖๐๐
๑๖๗๒	นาย	วสันต์	ลาวัลย์เสถียร	๔/๑๘	ทางเกวียน	๖๐	๖๐๐
๑๖๗๓	นาย	วัง	พรมรัตน์	๑๑๑/๑๐	ทางเกวียน	๗๖	๗๐๐
๑๖๗๔	นาง	วัชรภรณ์	วงศ์สุบิน	๙	ทางเกวียน	๖๖	๖๐๐
๑๖๗๕	นาง	วัชรินทร์	ฉายศิริ	๕๘	ทางเกวียน	๗๘	๗๐๐
๑๖๗๖	นาง	วัชรินทร์	น้อยสุขเสริม	๒๑	ทางเกวียน	๖๒	๖๐๐
๑๖๗๗	นาง	วัชรี	ไกรแก้ว	๗	ทางเกวียน	๘๔	๘๐๐
๑๖๗๘	นางสาว	วัชรี	ชัยแสง	๗๕	ทางเกวียน	๖๖	๖๐๐
๑๖๗๙	นาย	วัฒนา	ชาวไร่	๑๙	ทางเกวียน	๗๔	๗๐๐
๑๖๘๐	นาย	วัฒนา	เตชะมานิ	๒๐๐	ทางเกวียน	๗๔	๗๐๐
๑๖๘๑	นาย	วัฒนา	ทรัพย์เมือง	๑๗-๑๗/๑	ทางเกวียน	๗๐	๗๐๐
๑๖๘๒	นาย	วัฒนา	นิลโสภณ	๔/๘๔	ทางเกวียน	๖๑	๖๐๐
๑๖๘๓	นาง	วัฒนา	ปิ่นทอง	๓๘	ทางเกวียน	๖๙	๖๐๐
๑๖๘๔	นาย	วัฒนา	หมั่นสมัคร	๒๙	ทางเกวียน	๗๒	๗๐๐
๑๖๘๕	นาย	วัฒนาภรณ์	คำภากุล	๑๒๓	ทางเกวียน	๗๒	๗๐๐
๑๖๘๖	นางสาว	วัฒนาศรี	ศิริสวัสดิ์	๑๖	ทางเกวียน	๗๒	๗๐๐
๑๖๘๗	นาย	วันชัย	พิทักษ์วงษ์	๓๑	ทางเกวียน	๖๕	๖๐๐
๑๖๘๘	นาง	วันดี	ทองดี	๓๒/๙	ทางเกวียน	๖๘	๖๐๐
๑๖๘๙	นางสาว	วันดี	บุญยิ่งเหลือ	๓๘/๘๓	ทางเกวียน	๖๕	๖๐๐
๑๖๙๐	นางสาว	วันดี	พานทอง	๑๐๑	ทางเกวียน	๖๕	๖๐๐
๑๖๙๑	นาง	วันดี	เพชรพงษ์พันธ์	๑	ทางเกวียน	๗๔	๗๐๐
๑๖๙๒	นางสาว	วันดี	วงศ์หงษ์	๓๑/๑	ทางเกวียน	๗๓	๗๐๐
๑๖๙๓	นาง	วันดี	หัสสรังสี	๑๐๕/๓๓	ทางเกวียน	๗๐	๗๐๐
๑๖๙๔	นาง	วันดี	อิศรานูวัตร	๓	ทางเกวียน	๖๐	๖๐๐
๑๖๙๕	นาง	วันทนา	พฤกษ์โกศล	๔๕/๑	ทางเกวียน	๗๐	๗๐๐
๑๖๙๖	นาง	วันนา	การะเกตุ	๕๖/๑๑	ทางเกวียน	๖๑	๖๐๐
๑๖๙๗	นาง	วันนา	ดีะสุ	๖๑/๑๖	ทางเกวียน	๖๗	๖๐๐
๑๖๙๘	นาง	วันนา	เมตตา	๒/๑๑	ทางเกวียน	๖๒	๖๐๐
๑๖๙๙	นางสาว	วันเพ็ญ	กล้าหาญ	๑๓	ทางเกวียน	๖๙	๖๐๐
๑๗๐๐	นางสาว	วันเพ็ญ	กลิ่นสุคนธ์	๒๙/๑๓	ทางเกวียน	๖๙	๖๐๐

๑๗๐๑	นาง	วันเพ็ญ	ไกรवास	๒๓	ทางเกวียน	๗๔	๗๐๐
๑๗๐๒	นางสาว	วันเพ็ญ	ครูธรรมฉลาด	๕๙/๑	ทางเกวียน	๗๖	๗๐๐
๑๗๐๓	นาง	วันเพ็ญ	คำจุน	๑๙	วังหัว	๗๒	๗๐๐
๑๗๐๔	นาง	วันเพ็ญ	แจ่มจันทร์	๘๕/๘	ทางเกวียน	๗๐	๗๐๐
๑๗๐๕	นาง	วันเพ็ญ	ดอกไม้	๑๙/๓	ทางเกวียน	๖๒	๖๐๐
๑๗๐๖	นาง	วันเพ็ญ	ตั้งมัน	๘๓	ทางเกวียน	๖๕	๖๐๐
๑๗๐๗	นาง	วันเพ็ญ	บริบูรณ์สามัคคี	๑๗๘	ทางเกวียน	๗๑	๗๐๐
๑๗๐๘	นาง	วันเพ็ญ	วงศ์หงษ์	๓๑/๑	ทางเกวียน	๗๐	๗๐๐
๑๗๐๙	นาง	วันเพ็ญ	อารี	๓๑	ทางเกวียน	๗๒	๗๐๐
๑๗๑๐	นาง	วันเพ็ญ	อินทสมบัติ	๒๙/๖๗	ทางเกวียน	๘๕	๘๐๐
๑๗๑๑	นางสาว	วันลา	อยู่ละ	๕๔/๘	ทางเกวียน	๖๙	๖๐๐
๑๗๑๒	นาย	วันเลิศ	คงแสงชู	๙	ทางเกวียน	๖๘	๖๐๐
๑๗๑๓	นาง	วันวิสา	ยังยืน	๑๘	ทางเกวียน	๖๐	๖๐๐
๑๗๑๔	นาง	วัลภา	นันทสัทยาพงศ์	๔/๘๗	ทางเกวียน	๖๑	๖๐๐
๑๗๑๕	นาย	วัลลภ	มุกดาสนิท	๒๗๐/๑	ทางเกวียน	๖๐	๖๐๐
๑๗๑๖	นาย	วัลลภ	รัตนภรณ์	๓/๘	ทางเกวียน	๖๒	๖๐๐
๑๗๑๗	นาย	วัลลภ	สุขสวัสดิ์	๙	ทางเกวียน	๘๒	๘๐๐
๑๗๑๘	นาง	วัลลา	มงคลศิลป์	๓๑/๓	ทางเกวียน	๖๑	๖๐๐
๑๗๑๙	นาง	วารินทร์	เปรมปรี	๖๓	ทางเกวียน	๖๘	๖๐๐
๑๗๒๐	นาง	วารี	ขวัญยืน	๒๑๖/๓	ทางเกวียน	๖๐	๖๐๐
๑๗๒๑	นางสาว	วารี	ชุติปัญญาบุตร	๗๑	ทางเกวียน	๖๙	๖๐๐
๑๗๒๒	นาง	วาสนา	บัวคุ้มภัย	๘/๑๙	ทางเกวียน	๖๑	๖๐๐
๑๗๒๓	นาง	วาสนา	ปุณโณทก	๒๕๐/๒	ทางเกวียน	๖๑	๖๐๐
๑๗๒๔	นาง	วาสนา	มงคลเลิศพาณิชย์	๔/๑๓	ทางเกวียน	๖๐	๖๐๐
๑๗๒๕	นาง	วาสนา	วิศศักดิ์พันธ์	๒๐๕	ทางเกวียน	๘๑	๘๐๐
๑๗๒๖	นาย	วิจิตร	สันตติวงศ์ไชย	๑๐๕/๒๐	ทางเกวียน	๖๓	๖๐๐
๑๗๒๗	นาย	วิจิตร	ฉิมเรือง	๓๖/๓	ทางเกวียน	๖๒	๖๐๐
๑๗๒๘	นาย	วิชชุ	มั่งคั่ง	๗๖	ทางเกวียน	๖๗	๖๐๐
๑๗๒๙	นาย	วิชัย	คงธนศักดิ์	๒๙/๕-๖	ทางเกวียน	๖๕	๖๐๐
๑๗๓๐	นาย	วิชัย	จันทร์เจริญ	๑๔๘/๒	ทางเกวียน	๖๐	๖๐๐
๑๗๓๑	นาย	วิชัย	เจริญเมือง	๑๕๙/๔	ทางเกวียน	๖๑	๖๐๐
๑๗๓๒	นาย	วิชัย	แซ่เตียว	๘/๓๙๐	วังหัว	๖๘	๖๐๐
๑๗๓๓	นาย	วิชัย	มณีวิจิตร	๔/๙๑	ทางเกวียน	๘๐	๘๐๐
๑๗๓๔	นาย	วิชัย	เล่าอรุณ	๒๑/๑	ทางเกวียน	๖๕	๖๐๐
๑๗๓๕	นาย	วิชัย	ศรีสมบูรณ์	๔๕/๕	ทางเกวียน	๘๐	๘๐๐
๑๗๓๖	นาย	วิชาญ	เกิดกรุง	๔๖/๘	ทางเกวียน	๖๓	๖๐๐
๑๗๓๗	นาย	วิชิน	บำเพ็ญกุลพาณิชย์	๓๘/๔	ทางเกวียน	๗๒	๗๐๐
๑๗๓๘	นาง	วิชุดา	เจริญรักษา	๒๒/๑	ทางเกวียน	๖๓	๖๐๐
๑๗๓๙	นาย	วิเชียร	จันทราทิตย์	๘/๔๘	วังหัว	๖๙	๖๐๐
๑๗๔๐	นางสาว	วิเชียร	ช่วยราษฎร์	๒๒๔	ทางเกวียน	๖๖	๖๐๐
๑๗๔๑	นาง	วิเชียร	น้อยพงษ์	๓๑/๒	ทางเกวียน	๘๐	๘๐๐
๑๗๔๒	นาย	วิเชียร	บุญดี	๑/๔๙	วังหัว	๖๗	๖๐๐
๑๗๔๓	นาง	วิเชียร	พิงชลารักษ์	๓๓	ทางเกวียน	๘๑	๘๐๐
๑๗๔๔	นาย	วิเชียร	โพงามวงศ์วันชัย	๘๘/๒๖	ทางเกวียน	๖๕	๖๐๐
๑๗๔๕	นาย	วิเชียร	รักษากิจ	๑๕/๑	ทางเกวียน	๖๑	๖๐๐

๑๗๔๖	นาย	วิเชียร	เวชพันธ์	๑๕๒	ทางเกวียน	๘๓	๘๐๐
๑๗๔๗	นาย	วิฑูรย์	ดอกไม้	๑๙/๓	ทางเกวียน	๖๗	๖๐๐
๑๗๔๘	นาย	วิฑูรย์	วุฒิมากุล	๒๔/๓	ทางเกวียน	๗๒	๗๐๐
๑๗๔๙	นาย	วิทยา	พุดธิธนะสุนทร	๓๑	ทางเกวียน	๗๑	๗๐๐
๑๗๕๐	นาย	วิทยา	สมทองพานิช	๓๗	ทางเกวียน	๖๕	๖๐๐
๑๗๕๑	นาย	วิทวัส	คลองสติ	๒๔๘/๓	ทางเกวียน	๗๐	๗๐๐
๑๗๕๒	นาย	วิทิต	ทองคงเหี้ย	๑๙/๖	ทางเกวียน	๖๖	๖๐๐
๑๗๕๓	พระมหา	วินนท	อิทธิอนุวัตร	๑๓๑	ทางเกวียน	๖๒	๖๐๐
๑๗๕๔	นาย	วินัย	ต้นทงศักดิ์กุล	๒๘/๑๐	ทางเกวียน	๖๖	๖๐๐
๑๗๕๕	นาย	วินัย	บริบูรณ์สามัคคี	๘/๕	ทางเกวียน	๖๕	๖๐๐
๑๗๕๖	นาย	วินัย	ปิยะ	๘๖/๒๓๐	ทางเกวียน	๖๙	๖๐๐
๑๗๕๗	นาย	วินัย	อารอบ	๖๓	ทางเกวียน	๗๓	๗๐๐
๑๗๕๘	นาย	วินัส	อิทธิอนุวัตร	๑๐	ทางเกวียน	๖๒	๖๐๐
๑๗๕๙	นาย	วิบูลย์	ทูปิยะ	๕๖	ทางเกวียน	๘๐	๘๐๐
๑๗๖๐	นางสาว	วิภา	จันทร์คง	๒/๒	ทางเกวียน	๖๙	๖๐๐
๑๗๖๑	นาย	วิภา	ปฏิสังข์	๒๙	ทางเกวียน	๗๕	๗๐๐
๑๗๖๒	นาง	วิภา	เป็ร้องชนะ	๖/๑-๖/๒	ทางเกวียน	๗๐	๗๐๐
๑๗๖๓	นาง	วิภา	สนทราพรพล	๒๘๕	ทางเกวียน	๘๒	๘๐๐
๑๗๖๔	นาง	วิภา	อุริยะพงศ์สรรค์	๓๑๕	ทางเกวียน	๗๗	๗๐๐
๑๗๖๕	นางสาว	วิภาณี	ศรีธรรมวิจิตร	๒๑	ทางเกวียน	๗๖	๗๐๐
๑๗๖๖	นางสาว	วิภาพร	สุขสมกิจ	๓๙/๓	ทางเกวียน	๗๒	๗๐๐
๑๗๖๗	นาง	วิภาภรณ์	ทิศนอก	๒๘๓	ทางเกวียน	๖๗	๖๐๐
๑๗๖๘	นาง	วิมนต์	สังตรีเศียร	๑๕/๓	ทางเกวียน	๖๑	๖๐๐
๑๗๖๙	นาง	วิมล	วงศ์เรือง	๑๑๗/๔๑-๔๒	ทางเกวียน	๗๑	๗๐๐
๑๗๗๐	นางสาว	วิมล	สอนเอี่ยม	๑๕	ทางเกวียน	๖๘	๖๐๐
๑๗๗๑	นาง	วิมล	อวยชัย	๒๗	ทางเกวียน	๖๕	๖๐๐
๑๗๗๒	นาง	วิมล	อุริยะพงศ์สรรค์	๘	ทางเกวียน	๗๔	๗๐๐
๑๗๗๓	นาง	วิมลมาศ	หนูมา	๓๒/๑๐	ทางเกวียน	๖๙	๖๐๐
๑๗๗๔	นาย	วิรัตน์	จริยเจริญ	๒๖	ทางเกวียน	๘๙	๘๐๐
๑๗๗๕	นาง	วิรัช	จอมศรีกระยอม	๘๖/๔๔	ทางเกวียน	๖๑	๖๐๐
๑๗๗๖	นาย	วิรัช	ศิริกรองทอง	๑๕๔	ทางเกวียน	๖๑	๖๐๐
๑๗๗๗	นาย	วิรัช	หิรีไต่ป	๒๙/๒๒	ทางเกวียน	๖๙	๖๐๐
๑๗๗๘	นาง	วิรัตน์	ยินดี	๓๒๙	ทางเกวียน	๘๒	๘๐๐
๑๗๗๙	นาย	วิรัตน์	แสงจันทร์	๑๔๙	ทางเกวียน	๗๘	๗๐๐
๑๗๘๐	นาย	วิรัตน์	แสงศิวะฤทธิ์	๔	ทางเกวียน	๖๖	๖๐๐
๑๗๘๑	นาง	วิริยา	หิรีไต่ปปะ	๒	ทางเกวียน	๗๐	๗๐๐
๑๗๘๒	นาง	วิรุณ	มาตรงหมาย	๑๙/๑	ทางเกวียน	๖๒	๖๐๐
๑๗๘๓	นาย	วิโรจน์	กังสวนิช	๑๙	ทางเกวียน	๘๖	๘๐๐
๑๗๘๔	นาย	วิโรจน์	ทรัพย์เจริญ	๓๓	ทางเกวียน	๗๗	๗๐๐
๑๗๘๕	นาย	วิโรจน์	เทียนดี	๒๖/๒	ทางเกวียน	๗๖	๗๐๐
๑๗๘๖	นาย	วิโรจน์	ผสมทรัพย์	๑/๒	ทางเกวียน	๖๘	๖๐๐
๑๗๘๗	นาย	วิโรจน์	มณีวิจิตร	๔/๙๐	ทางเกวียน	๗๓	๗๐๐
๑๗๘๘	นาย	วิโรจน์	หมั่นสมัคร	๖/๔	ทางเกวียน	๗๑	๗๐๐
๑๗๘๙	นางสาว	วิสัย	อำพันทอง	๕/๕	ทางเกวียน	๘๐	๘๐๐
๑๗๙๐	นางสาว	วิสัยวรรณ	กุลบุญญา	๘๕/๖	ทางเกวียน	๖๐	๖๐๐

๑๗๙๑	นางสาว	วิไล	ช่างไม้	๕๖	ทางเกวียน	๖๘	๖๐๐
๑๗๙๒	นาง	วิไล	นุรินรัมย์	๑๒๒	ทางเกวียน	๖๕	๖๐๐
๑๗๙๓	นางสาว	วิไล	ปรุงแต่ง	๘๑/๕	ทางเกวียน	๖๐	๖๐๐
๑๗๙๔	นาง	วิไล	เป็นขุนทด	๑๐๕/๔-๕	ทางเกวียน	๖๒	๖๐๐
๑๗๙๕	นาง	วิไล	พงศ์จำรัส	๒๑	ทางเกวียน	๗๓	๗๐๐
๑๗๙๖	นางสาว	วิไล	พุ่มชลิต	๑๓/๕๑	ทางเกวียน	๖๖	๖๐๐
๑๗๙๗	นาง	วิไล	เพียรดี	๑๓๒/๒	ทางเกวียน	๗๗	๗๐๐
๑๗๙๘	นาง	วิไล	ยังยืน	๔๗	ทางเกวียน	๗๓	๗๐๐
๑๗๙๙	นาง	วิไล	ยินดี	๔๔/๑	ทางเกวียน	๖๐	๖๐๐
๑๘๐๐	นาง	วิไล	รักษากิจ	๓๕๑	ทางเกวียน	๘๐	๘๐๐
๑๘๐๑	นางสาว	วิไล	รัตนวิจิตร	๖๖	ทางเกวียน	๗๗	๗๐๐
๑๘๐๒	นาง	วิไล	รัตนสวัสดิ์	๘๓/๑๒	ทางเกวียน	๖๑	๖๐๐
๑๘๐๓	นาง	วิไล	วงหงษ์	๒๕/๓๔	ทางเกวียน	๗๘	๗๐๐
๑๘๐๔	นาง	วิไล	สิทธิบุศย์	๓๑	ทางเกวียน	๘๐	๘๐๐
๑๘๐๕	นาง	วิไลรัตน์	ม่วงศรี	๓๐/๒	ทางเกวียน	๖๔	๖๐๐
๑๘๐๖	นาง	วิไลวรรณ	เจริญสันติสุข	๑๕๒/๑	ทางเกวียน	๗๘	๗๐๐
๑๘๐๗	นาง	วิไลวรรณ	ต้นทงศักดิ์กุล	๔๙/๑	ทางเกวียน	๗๑	๗๐๐
๑๘๐๘	นางสาว	วิไลวรรณ	เนินโพธิ์	๓๑/๑	วังหว่า	๖๐	๖๐๐
๑๘๐๙	นาง	วิไลวรรณ	บุญชัยสิทธิ์	๘๔	ทางเกวียน	๗๓	๗๐๐
๑๘๑๐	นาย	วิวัฒน์	มาตรฐาน	๑๙/๑	ทางเกวียน	๖๑	๖๐๐
๑๘๑๑	นาย	วิศิษฐ์	ไชยาพรพรรณ	๖๐/๘-๙	ทางเกวียน	๗๐	๗๐๐
๑๘๑๒	นาง	วิศา	ผาสุขยัต	๕๔/๕	ทางเกวียน	๖๓	๖๐๐
๑๘๑๓	นาย	วิเศษ	ยังยืน	๓๔	ทางเกวียน	๗๐	๗๐๐
๑๘๑๔	นาย	วิสุทธิ์	การดี	๗๒/๓๖	ทางเกวียน	๗๘	๗๐๐
๑๘๑๕	นาย	วิสุทธิ์	พันเคราะห์	๑๑๖	ทางเกวียน	๘๓	๘๐๐
๑๘๑๖	นาง	วิสุทธิ์	สุขยัต	๒๒	ทางเกวียน	๖๗	๖๐๐
๑๘๑๗	นาย	วิสูตร	คงคางาม	๘๒	ทางเกวียน	๗๐	๗๐๐
๑๘๑๘	นาง	วิพาพรรณ	เหล่าเจริญ	๖๔/๑	ทางเกวียน	๖๙	๖๐๐
๑๘๑๙	นาง	วิณา	ศิริพองนุกุล	๔๗	ทางเกวียน	๘๕	๘๐๐
๑๘๒๐	นาง	วิณา	สัปปพันธ์	๑	ทางเกวียน	๖๐	๖๐๐
๑๘๒๑	นาง	วิณา	ต้นดิชัยนิช	๖๘/๒	ทางเกวียน	๘๘	๘๐๐
๑๘๒๒	นางสาว	วิริยา	เมธาวิบริรักษ์	๑๐๙	ทางเกวียน	๖๗	๖๐๐
๑๘๒๓	นาย	วิริวิทย์	วิทยาวรรณ	๓	ทางเกวียน	๖๐	๖๐๐
๑๘๒๔	นาย	วิระ	กังสุวรรณ	๔๗/๑	ทางเกวียน	๖๒	๖๐๐
๑๘๒๕	นาย	วิระ	เฉลิมจักร์	๑๐๗/๒๗	ทางเกวียน	๖๗	๖๐๐
๑๘๒๖	นาย	วิระ	ระวังผิต	๒๑/๓๕	ทางเกวียน	๗๗	๗๐๐
๑๘๒๗	นาย	วิระชัย	กวนเกริกเกรียรดี	๑๕๑/๑-๒	ทางเกวียน	๖๑	๖๐๐
๑๘๒๘	นาย	วิระชัย	จักรวาฬนรสิงห์	๑๗๐	ทางเกวียน	๖๖	๖๐๐
๑๘๒๙	นาย	วิระศักดิ์	จักรวาฬนรสิงห์	๑๗๐/๑	ทางเกวียน	๖๘	๖๐๐
๑๘๓๐	นาย	วิระศักดิ์	เจริญไชย	๒๐๘	ทางเกวียน	๖๔	๖๐๐
๑๘๓๑	นาย	วิระศักดิ์	เอี่ยมกระจ่าง	๓	วังหว่า	๖๑	๖๐๐
๑๘๓๒	นาง	แววตา	รุ่งเดช	๔/๑๓๐	ทางเกวียน	๖๔	๖๐๐
๑๘๓๓	นาง	แววตา	วัฒนโยธิน	๖๑	ทางเกวียน	๖๗	๖๐๐
๑๘๓๔	นางสาว	ศรีนิตา	แสงวงศ์กิจ	๓๑/๑	ทางเกวียน	๖๕	๖๐๐
๑๘๓๕	นาง	ศรีนิตา	ทองเวียงขิร	๑๙/๒๑	ทางเกวียน	๖๒	๖๐๐

๑๘๓๖	นาง	ศรีจันทร์	ขยัน	๒๐/๑	ทางเกวียน	๖๕	๖๐๐
๑๘๓๗	นาง	ศรีจันทร์	สุกแสงฉาย	๒๔๗	ทางเกวียน	๖๔	๖๐๐
๑๘๓๘	นาย	ศรีชัย	อัมพร	๓๒/๒	ทางเกวียน	๘๔	๘๐๐
๑๘๓๙	นาง	ศรีนวล	แจ้งวัฒนาพร	๑๓	ทางเกวียน	๘๑	๘๐๐
๑๘๔๐	นางสาว	ศรีนวล	ทองมาก	๒๘/๓	ทางเกวียน	๖๒	๖๐๐
๑๘๔๑	นาง	ศรีนวล	เวชพนม	๙๗	ทางเกวียน	๗๙	๗๐๐
๑๘๔๒	นางสาว	ศรีนวล	เสทา	๒๕/๑๐๑	ทางเกวียน	๖๓	๖๐๐
๑๘๔๓	นางสาว	ศรีผ่อง	เกิดลาภผล	๑๙	ทางเกวียน	๙๓	๑๐๐๐
๑๘๔๔	นาง	ศรีรัตน์	ขวัญอ่อน	๘๔/๓	ทางเกวียน	๗๙	๗๐๐
๑๘๔๕	นางสาว	ศรีวรรณ	ดีะวงค์รัตน์	๑๓/๙	ทางเกวียน	๖๓	๖๐๐
๑๘๔๖	นาง	ศรีวรรณ	นรรัตน์	๑๓/๕๕	ทางเกวียน	๗๕	๗๐๐
๑๘๔๗	นางสาว	ศรีวัลย์	ศรีอนันต์	๕๕/๙๙	ทางเกวียน	๖๕	๖๐๐
๑๘๔๘	นาง	ศรีวิไล	ยังยืน	๒๓	วังหว่า	๗๗	๗๐๐
๑๘๔๙	นาง	ศรีสุวาท	ประมวลพงษ์	๘๖/๑๒	ทางเกวียน	๖๓	๖๐๐
๑๘๕๐	นางสาว	ศรีสุดา	มนัสรังษี	๑๕๘	ทางเกวียน	๖๕	๖๐๐
๑๘๕๑	นาง	ศรีสุพรรณ	มณีวิจิตร	๔/๙๑	ทางเกวียน	๗๙	๗๐๐
๑๘๕๒	นาง	ศรีสุวรรณ	พวงศิริ	๗๘	ทางเกวียน	๘๒	๘๐๐
๑๘๕๓	นาย	ศรุต	อัครกกาญจนสุภา	๑๖๖	ทางเกวียน	๗๑	๗๐๐
๑๘๕๔	นางสาว	ศศิกร	स्ताภิรมย์	๙๑	ทางเกวียน	๗๓	๗๐๐
๑๘๕๕	นาง	ศศิชา	มาตรหมาย	๔๒/๒	ทางเกวียน	๖๕	๖๐๐
๑๘๕๖	นาง	ศศิธร	แช่ตัน	๔๘/๑๑	ทางเกวียน	๘๒	๘๐๐
๑๘๕๗	นาย	ศักดิ์ดา	ประไพ	๘/๔๗๖	วังหว่า	๗๑	๗๐๐
๑๘๕๘	นาย	ศักดิ์ดา	มุกดาสนิท	๘๖	ทางเกวียน	๗๒	๗๐๐
๑๘๕๙	นาย	ศักดิ์ชัย	แสนสุข	๕๕/๘๒	ทางเกวียน	๖๑	๖๐๐
๑๘๖๐	นาย	ศักดิ์สิทธิ์	ดวงดาว	๑๘๐	ทางเกวียน	๗๔	๗๐๐
๑๘๖๑	นาง	ศากุน	ประจักษ์กมล	๓๒	ทางเกวียน	๘๑	๘๐๐
๑๘๖๒	นาย	ศิริ	สุทธิสาพรสรรค์	๓๒	ทางเกวียน	๘๕	๘๐๐
๑๘๖๓	นางสาว	ศิริภรณ์	วิบูลย์อรุณกร	๗	ทางเกวียน	๖๓	๖๐๐
๑๘๖๔	นาย	ศิริชัย	ขวัญยืน	๒๑๖/๓	ทางเกวียน	๖๔	๖๐๐
๑๘๖๕	นาย	ศิริชัย	ชอຍိ้มหอม	๑๑๗/๑๕	ทางเกวียน	๖๖	๖๐๐
๑๘๖๖	นาย	ศิริพงษ์	พูลถาวร	๒๘/๖	ทางเกวียน	๖๑	๖๐๐
๑๘๖๗	นาย	ศิริพงษ์	สิทธิบุศย์	๗/๑	ทางเกวียน	๖๖	๖๐๐
๑๘๖๘	นางสาว	ศิริพร	ยังยืน	๒/๕	ทางเกวียน	๖๑	๖๐๐
๑๘๖๙	นาง	ศิริพรรณ	ฉลาด	๒๑/๕๔	ทางเกวียน	๖๔	๖๐๐
๑๘๗๐	นางสาว	ศิริพรรณ	เฟื่องเกษม	๗๒/๑	ทางเกวียน	๖๒	๖๐๐
๑๘๗๑	นางสาว	ศิริพรรณ	เสริมสุขอ่อนวัฒน์	๔๑/๑	ทางเกวียน	๗๓	๗๐๐
๑๘๗๒	นาง	ศิริเพ็ญ	ประวาลปัทมกุล	๗๒	ทางเกวียน	๗๘	๗๐๐
๑๘๗๓	นาง	ศิริรัตน์	ไกรเพชร	๘๓/๓	ทางเกวียน	๗๑	๗๐๐
๑๘๗๔	นาง	ศิริรัตน์	เชื้อมัน	๓๖/๓๑	ทางเกวียน	๖๕	๖๐๐
๑๘๗๕	นาง	ศิริวรรณ	พลทิพย์	๑๘/๑๑	ทางเกวียน	๖๗	๖๐๐
๑๘๗๖	นางสาว	ศิริวรรณ	แพสุขชื่น	๓/๑	ทางเกวียน	๖๓	๖๐๐
๑๘๗๗	นาย	ศิลป์	นามเจริญ	๑๖๖	ทางเกวียน	๗๖	๗๐๐
๑๘๗๘	นาย	ศิลป์ชัย	มะลิวัลย์	๘/๓๕๗	วังหว่า	๖๘	๖๐๐
๑๘๗๙	นาย	ศิวภพ	สำรวมจิต	๑๗๒	ทางเกวียน	๖๒	๖๐๐
๑๘๘๐	นางสาว	ศุภศิริ	อุฬารพงศ์วรดิถ	๖๔	ทางเกวียน	๗๐	๗๐๐

๑๘๘๑	นาย	ศุภกิจ	เหล่าคะเน	๑๘/๙	ทางเกวียน	๖๕	๖๐๐
๑๘๘๒	นาย	ศุภโชค	ทองคงเหย้า	๑๙/๖	ทางเกวียน	๗๗	๗๐๐
๑๘๘๓	นาง	ศุภฤดี	กิมทรง	๙	ทางเกวียน	๖๐	๖๐๐
๑๘๘๔	นาย	ศุภลักษณ์	ชาญด้วยกิจ	๒๖๓/๑	ทางเกวียน	๖๕	๖๐๐
๑๘๘๕	นาย	สกล	ถนอม	๓๘๑/๒	ทางเกวียน	๘๔	๘๐๐
๑๘๘๖	พระ	สงกราณ	สวัสดิชิตัง	๓๕	ทางเกวียน	๖๓	๖๐๐
๑๘๘๗	นาง	สงกรานต์	แถวเนิน	๓๐/๑	ทางเกวียน	๗๗	๗๐๐
๑๘๘๘	นาย	สงกรานต์	ประเสริฐธรรม	๙/๔	ทางเกวียน	๖๒	๖๐๐
๑๘๘๙	นาย	สงกา	แสนตอ	๒๑	ทางเกวียน	๖๗	๖๐๐
๑๘๙๐	นางสาว	สงคราม	สนองสัตย์	๒๓	ทางเกวียน	๘๓	๘๐๐
๑๘๙๑	นาย	สงคราม	เอกจัน	๑๗๔/๑	ทางเกวียน	๖๗	๖๐๐
๑๘๙๒	นางสาว	สงน	ยั้งยืน	๘/๘	ทางเกวียน	๗๘	๗๐๐
๑๘๙๓	นาย	สงบ	เจริญวงศ์	๙/๒	ทางเกวียน	๖๐	๖๐๐
๑๘๙๔	นาย	สงบ	ถนอมศักดิ์ชัย	๒๑/๖๒	ทางเกวียน	๖๒	๖๐๐
๑๘๙๕	นางสาว	สงบ	สมหมาย	๖๘/๑๒	ทางเกวียน	๖๕	๖๐๐
๑๘๙๖	นาง	สงวน	เพือกผ่อง	๙๕/๒	ทางเกวียน	๗๘	๗๐๐
๑๘๙๗	นางสาว	สงวน	วงศ์คงดี	๕๒	ทางเกวียน	๘๙	๘๐๐
๑๘๙๘	นาง	สงอม	บุญทรง	๑๐๕/๗๑	ทางเกวียน	๘๑	๘๐๐
๑๘๙๙	นาง	สังัด	เที่ยงน้อย	๑๑๗/๔	ทางเกวียน	๗๔	๗๐๐
๑๙๐๐	นาง	สง่า	กล้าหาญ	๔๑	ทางเกวียน	๖๗	๖๐๐
๑๙๐๑	นาง	สง่า	ศรีเบญจรัตน์	๖๕	ทางเกวียน	๘๒	๘๐๐
๑๙๐๒	นาง	สง่า	สมัยมงคล	๖๑/๒	ทางเกวียน	๘๔	๘๐๐
๑๙๐๓	นางสาว	สง่า	สรรเสริญ	๘/๘๑	วังหัว	๘๓	๘๐๐
๑๙๐๔	นาย	สถาพร	ชื่อตรง	๒๔	ทางเกวียน	๗๐	๗๐๐
๑๙๐๕	นาง	สถาพร	ภาคจิตต์	๓/๑๗	ทางเกวียน	๖๔	๖๐๐
๑๙๐๖	นาย	สถาพร	มงคลอาบ	๖/๓๓	ทางเกวียน	๖๕	๖๐๐
๑๙๐๗	นาย	สถิต	กอบธัญกิจ	๗/๑	ทางเกวียน	๖๘	๖๐๐
๑๙๐๘	นาย	สถิตย์	สิขเรศ	๕๕/๒๐	ทางเกวียน	๖๒	๖๐๐
๑๙๐๙	นาย	สนชัย	สนทราพรพล	๒๘๕	ทางเกวียน	๘๖	๘๐๐
๑๙๑๐	นาย	สนทยา	สุริโยรัตน์โนภาส	๔/๔	วังหัว	๖๑	๖๐๐
๑๙๑๑	นาย	สนทยา	ปฏิสังข์	๑๕๑/๓	ทางเกวียน	๘๑	๘๐๐
๑๙๑๒	นาย	สนอง	จัตรัส	๖๙	ทางเกวียน	๘๓	๘๐๐
๑๙๑๓	นาง	สนอง	เจริญรวย	๖/๑	ทางเกวียน	๖๒	๖๐๐
๑๙๑๔	นางสาว	สนอง	พินผล	๕๗	ทางเกวียน	๘๐	๘๐๐
๑๙๑๕	นาย	สนอง	เรืองชำ	๒๕/๕๓	ทางเกวียน	๖๒	๖๐๐
๑๙๑๖	นาย	สนั่น	เกิดมณี	๖๑	ทางเกวียน	๖๗	๖๐๐
๑๙๑๗	นาง	สนั่น	เจริญรวย	๗	ทางเกวียน	๘๘	๘๐๐
๑๙๑๘	นาย	สนาน	รื่นรมย์	๑๕	ทางเกวียน	๗๗	๗๐๐
๑๙๑๙	นาง	สนิท	ยินดี	๓๐๐	ทางเกวียน	๗๔	๗๐๐
๑๙๒๐	นาง	สนิท	หอมชื่น	๙๒/๔	ทางเกวียน	๗๗	๗๐๐
๑๙๒๑	นาง	สม	สิ้นเคราะห์	๓๘๕	ทางเกวียน	๙๒	๑๐๐๐
๑๙๒๒	นาง	สัมพันธ์	มาตศรี	๘/๒๐๘	วังหัว	๗๓	๗๐๐
๑๙๒๓	นาย	สมเกียรติ	ครองยุติ	๙	ทางเกวียน	๖๐	๖๐๐
๑๙๒๔	นาย	สมเกียรติ	เจริญรวย	๒๖/๒	ทางเกวียน	๖๔	๖๐๐
๑๙๒๕	นาย	สมเกียรติ	ช่างทอง	๕๓/๑	ทางเกวียน	๖๑	๖๐๐

๑๙๒๖	นาย	สมเกียรติ	เรืองโรจน์	๑๔/๑๓	ทางเกวียน	๖๒	๖๐๐
๑๙๒๗	นาย	สมเกียรติ	อรัญวงศ์	๓๖/๑	ทางเกวียน	๖๓	๖๐๐
๑๙๒๘	นาง	สัมพันธ์	พิริยะวณิชย์	๘๖	ทางเกวียน	๘๑	๘๐๐
๑๙๒๙	นาย	สมควร	คมสัน	๔๑/๔	ทางเกวียน	๖๙	๖๐๐
๑๙๓๐	นาย	สมควร	พันเคราะห์	๒๔	ทางเกวียน	๖๙	๖๐๐
๑๙๓๑	นางสาว	สมควร	มั่งคั่ง	๑๗	ทางเกวียน	๖๖	๖๐๐
๑๙๓๒	นาง	สมควร	มั่งคั่ง	๑๐	ทางเกวียน	๘๓	๘๐๐
๑๙๓๓	นาย	สมควร	รัตนวิจิตร	๔	ทางเกวียน	๖๖	๖๐๐
๑๙๓๔	นาย	สมคิด	คล้ายคลึง	๘/๘๑	วังหัว	๖๓	๖๐๐
๑๙๓๕	นาง	สมคิด	จักรวาลพรสิงห์	๑๗๔	ทางเกวียน	๗๓	๗๐๐
๑๙๓๖	นาย	สมคิด	เจริญรวย	๘	ทางเกวียน	๘๒	๘๐๐
๑๙๓๗	นาย	สมคิด	เจริญวงศ์	๓๔	ทางเกวียน	๖๖	๖๐๐
๑๙๓๘	นางสาว	สมคิด	ฉายาขวลิต	๕๔/๓	ทางเกวียน	๗๔	๗๐๐
๑๙๓๙	นาย	สมคิด	ตากมัจฉา	๓๐	ทางเกวียน	๖๒	๖๐๐
๑๙๔๐	นาย	สมคิด	ยินดี	๒๒/๒	ทางเกวียน	๖๕	๖๐๐
๑๙๔๑	นาย	สมคิด	เรืองศรี	๔๕	ทางเกวียน	๖๑	๖๐๐
๑๙๔๒	นาย	สมคิด	วรสุข	๘/๑	ทางเกวียน	๖๖	๖๐๐
๑๙๔๓	นาย	สมคิด	ศุภทัศนาศนา	๘๖/๑๐๕	ทางเกวียน	๖๒	๖๐๐
๑๙๔๔	นางสาว	สมคิด	สนเอี่ยม	๘/๒๑๔	วังหัว	๘๘	๘๐๐
๑๙๔๕	นาย	สมคิด	อารี	๒๐	ทางเกวียน	๗๕	๗๐๐
๑๙๔๖	นาง	สมจิต	ชัยสิทธิ์	๑๑/๒	ทางเกวียน	๗๙	๗๐๐
๑๙๔๗	นาง	สมจิต	ทองทวี	๑๘/๗	ทางเกวียน	๗๒	๗๐๐
๑๙๔๘	นาย	สมจิต	ทองน้อย	๔๐	ทางเกวียน	๗๒	๗๐๐
๑๙๔๙	นาง	สมจิต	ขมิ้นทอง	๒๗	ทางเกวียน	๖๙	๖๐๐
๑๙๕๐	นาง	สมจิต	คงพับ	๘๕/๓	ทางเกวียน	๗๓	๗๐๐
๑๙๕๑	นาย	สมจิต	ทองคำ	๑/๑๐๘	วังหัว	๘๒	๘๐๐
๑๙๕๒	นางสาว	สมจิต	มามีชัย	๕๑	ทางเกวียน	๖๗	๖๐๐
๑๙๕๓	นาง	สมจิต	แม่หมาย	๗๑/๗	ทางเกวียน	๘๑	๘๐๐
๑๙๕๔	นาง	สมจิต	ยินดี	๒๕	ทางเกวียน	๘๘	๘๐๐
๑๙๕๕	นาง	สมจิต	วิวัฒน์ชัยพนา	๑๕๒	ทางเกวียน	๗๑	๗๐๐
๑๙๕๖	นาง	สมจิต	ศิริสวัสดิ์	๒๕	ทางเกวียน	๘๗	๘๐๐
๑๙๕๗	นางสาว	สมจิต	สมัครพันธ์	๖๑/๑๓	ทางเกวียน	๖๑	๖๐๐
๑๙๕๘	นาง	สมจิต	สุทธิสถิตย	๓๘	ทางเกวียน	๘๗	๘๐๐
๑๙๕๙	นางสาว	สมจิต	เสนาะ	๘๕/๕	ทางเกวียน	๗๕	๗๐๐
๑๙๖๐	นาง	สัมพันธ์	ผิวอ่อน	๓๐	ทางเกวียน	๖๖	๖๐๐
๑๙๖๑	นาย	สมเจตน์	เนิดฉิน	๑๒๓/๑	ทางเกวียน	๖๒	๖๐๐
๑๙๖๒	นาง	สมใจ	เข็มดี	๕๕/๑๒๑	ทางเกวียน	๘๙	๘๐๐
๑๙๖๓	นาง	สมใจ	เจริญวงศ์	๒๘/๕	ทางเกวียน	๘๖	๘๐๐
๑๙๖๔	นาง	สมใจ	ประสมศรี	๘๕/๕	ทางเกวียน	๗๒	๗๐๐
๑๙๖๕	นาง	สมใจ	พึงจรูญ	๘/๕	ทางเกวียน	๖๙	๖๐๐
๑๙๖๖	นาง	สมใจ	ล้อมพงษ์	๔/๗๔	ทางเกวียน	๖๘	๖๐๐
๑๙๖๗	นาง	สมใจ	ลิ้มละออ	๑/๔	วังหัว	๖๗	๖๐๐
๑๙๖๘	นางสาว	สมใจ	ลือภักดีสกุล	๖	ทางเกวียน	๖๖	๖๐๐
๑๙๖๙	นาง	สมใจ	วงษ์บำรุงจิตร	๑๕	ทางเกวียน	๗๕	๗๐๐
๑๙๗๐	นาง	สมใจ	ศิริสวัสดิ์	๒๙	ทางเกวียน	๗๔	๗๐๐

๑๙๗๑	นางสาว	สมใจ	อดทน	๑๖	ทางเกวียน	๗๑	๗๐๐
๑๙๗๒	นาย	สมชัย	ลิปปรุงพัฒนกิจ	๑/๖๘	วังหัว	๗๒	๗๐๐
๑๙๗๓	นาย	สมชัย	ศรีโยธา	๒๕๖/๓-๔	ทางเกวียน	๖๙	๖๐๐
๑๙๗๔	นาย	สมชาติ	กอบชัยพร	๘๖/๗๓	ทางเกวียน	๖๘	๖๐๐
๑๙๗๕	นาย	สมชาย	คชนา	๑๓/๖๘	ทางเกวียน	๖๒	๖๐๐
๑๙๗๖	นาย	สมชาย	จริยเจริญ	๒๒	ทางเกวียน	๖๑	๖๐๐
๑๙๗๗	นาย	สมชาย	จักรวาฬนรสิงห์	๑๗๔	ทางเกวียน	๗๑	๗๐๐
๑๙๗๘	นาย	สมชาย	ฉลาด	๙/๖	ทางเกวียน	๖๙	๖๐๐
๑๙๗๙	นาย	สมชาย	ฉิมสำราญ	๑๑๔/๓	ทางเกวียน	๖๐	๖๐๐
๑๙๘๐	นาย	สมชาย	ตั้งเจตนาภิรมย์	๒๐๘/๖	ทางเกวียน	๗๓	๗๐๐
๑๙๘๑	นาย	สมชาย	ทองปลื้ม	๘/๓๒๐	วังหัว	๖๐	๖๐๐
๑๙๘๒	นาย	สมชาย	ธรรมอุปถัมภ์	๖๙	ทางเกวียน	๗๐	๗๐๐
๑๙๘๓	นาย	สมชาย	พวงสันเทียะ	๒๗๓/๓๘	ทางเกวียน	๖๒	๖๐๐
๑๙๘๔	นาย	สมชาย	พุ่มน้อย	๑๕/๕	วังหัว	๖๖	๖๐๐
๑๙๘๕	นาย	สมชาย	เมืองพงษา	๑๑/๑	ทางเกวียน	๖๑	๖๐๐
๑๙๘๖	นาย	สมชาย	ศรีชัยวัฒนา	๒๔/๑	ทางเกวียน	๖๒	๖๐๐
๑๙๘๗	ร.ต.ต.	สมชาย	สละชีพ	๒๐/๑	ทางเกวียน	๖๒	๖๐๐
๑๙๘๘	นาย	สมโชค	พุดแก้ว	๑/๖๑	วังหัว	๖๔	๖๐๐
๑๙๘๙	นาย	สมเดช	โพธิ์รักษ์	๓๑๘/๓	ทางเกวียน	๖๑	๖๐๐
๑๙๙๐	นาย	สมทบ	กสิกรรม	๑๐๑	ทางเกวียน	๖๖	๖๐๐
๑๙๙๑	นาย	สมทรง	แจ้วนิยม	๔๙	ทางเกวียน	๖๖	๖๐๐
๑๙๙๒	นาง	สมทรง	วงษ์จันทร์	๑/๙๑	วังหัว	๖๒	๖๐๐
๑๙๙๓	นาง	สมทิพย์	วัฒนสิทธิ์	๒๕/๓๔	ทางเกวียน	๖๑	๖๐๐
๑๙๙๔	นาย	สมนึก	จักรวาฬนรสิงห์	๕๐/๕	ทางเกวียน	๖๗	๖๐๐
๑๙๙๕	นาย	สมนึก	นกจันทร์	๑	ทางเกวียน	๗๒	๗๐๐
๑๙๙๖	นางสาว	สมนึก	บึงทอง	๖๑/๒๘	ทางเกวียน	๖๑	๖๐๐
๑๙๙๗	นาง	สมนึก	บุญกล่อม	๑๐/๑๐	ทางเกวียน	๗๑	๗๐๐
๑๙๙๘	นาย	สมนึก	พิมพ์สี	๑๗๖/๙	ทางเกวียน	๗๖	๗๐๐
๑๙๙๙	นาย	สมนึก	วิสุทธิเจริญสำราญ	๑๓/๑	ทางเกวียน	๖๑	๖๐๐
๒๐๐๐	นาย	สมนึก	สนเอี่ยม	๓๓	ทางเกวียน	๘๖	๘๐๐
๒๐๐๑	นางสาว	สมนึก	สุขถาวร	๒๗	ทางเกวียน	๘๐	๘๐๐
๒๐๐๒	นาย	สมนึก	เสาวรส	๑๕๑/๑๒	ทางเกวียน	๖๑	๖๐๐
๒๐๐๓	นาง	สมนึก	แสงปิ่นทอง	๒๒๓	ทางเกวียน	๖๗	๖๐๐
๒๐๐๔	นาง	สมบุญ	โพธิ์ศรี	๒๗	ทางเกวียน	๗๓	๗๐๐
๒๐๐๕	นาย	สมบัติ	กล้าหาญ	๔๙	ทางเกวียน	๗๖	๗๐๐
๒๐๐๖	นาง	สมบัติ	ไกรवास	๑๒/๑	ทางเกวียน	๖๕	๖๐๐
๒๐๐๗	นาย	สมบัติ	นาเครือ	๙/๑	วังหัว	๖๐	๖๐๐
๒๐๐๘	นาย	สมบัติ	สรรเสริญ	๓/๖	ทางเกวียน	๖๑	๖๐๐
๒๐๐๙	นาย	สมบุญ	แช่สี	๙๕/๓	ทางเกวียน	๘๔	๘๐๐
๒๐๑๐	นาย	สมบุญ	ภูทอง	๘/๑๐๒	วังหัว	๖๙	๖๐๐
๒๐๑๑	นาย	สมบุญ	แก้วเข้ม	๘๖/๑	ทางเกวียน	๗๐	๗๐๐
๒๐๑๒	นาย	สมบุญ	เฉลียว	๑๕	ทางเกวียน	๘๑	๘๐๐
๒๐๑๓	นาง	สมบุญ	ดอนไพร	๕๖/๑	ทางเกวียน	๙๖	๑๐๐๐
๒๐๑๔	นาง	สมบุญ	ทับทิม	๓๓/๑	วังหัว	๗๓	๗๐๐
๒๐๑๕	นาง	สมบุญ	ศิริสวัสดิ์	๒๗	ทางเกวียน	๗๙	๗๐๐

๒๐๑๖	นาย	สมบุรณ์	สมุทราณุกูล	๗๖	ทางเกวียน	๗๘	๗๐๐
๒๐๑๗	นาย	สมปอง	คุ้มหอม	๘/๑๓๐	วังหัว	๗๗	๗๐๐
๒๐๑๘	นาย	สมปอง	ทุมภักดี	๔๓/๑	ทางเกวียน	๖๔	๖๐๐
๒๐๑๙	นาย	สมปอง	รุจีวงศ์	๕๗/๔	ทางเกวียน	๗๕	๗๐๐
๒๐๒๐	นาย	สมปอง	สังข์ทอง	๒๕/๒๐	ทางเกวียน	๖๗	๖๐๐
๒๐๒๑	นาย	สมปอง	เสนาะ	๘๑/๑	ทางเกวียน	๖๓	๖๐๐
๒๐๒๒	นาง	สมปอง	หมั่นสมิคร	๔๐	ทางเกวียน	๗๒	๗๐๐
๒๐๒๓	นางสาว	สมปอง	องอาจ	๖๔/๑	ทางเกวียน	๗๕	๗๐๐
๒๐๒๔	นาง	สัมพันธ์	เฉลิมรุ่งโรจน์	๖๖	ทางเกวียน	๗๔	๗๐๐
๒๐๒๕	นาง	สัมพันธ์	คมสัน	๘/๒๘๘	วังหัว	๘๕	๘๐๐
๒๐๒๖	นาง	สมพงษ์	กรรมารวนิช	๑๙/๑	ทางเกวียน	๗๒	๗๐๐
๒๐๒๗	นาง	สมพงษ์	การดี	๓๑	ทางเกวียน	๘๗	๘๐๐
๒๐๒๘	นาย	สมพงษ์	จุฬวิศาลชัย	๔๑	ทางเกวียน	๖๕	๖๐๐
๒๐๒๙	นางสาว	สมพงษ์	เฉลยโพธิ์	๘๑	ทางเกวียน	๖๙	๖๐๐
๒๐๓๐	นาย	สมพงษ์	พรายไทย	๒๙/๖	วังหัว	๗๑	๗๐๐
๒๐๓๑	นาย	สมพงษ์	มุกดาสนิท	๗๔	ทางเกวียน	๗๖	๗๐๐
๒๐๓๒	นาย	สมพงษ์	ยังยืน	๑๓๓/๒	ทางเกวียน	๗๐	๗๐๐
๒๐๓๓	นาย	สมพงษ์	เรืองสีจัน	๑๕๑/๓	ทางเกวียน	๖๑	๖๐๐
๒๐๓๔	นาง	สมพงษ์	วงษ์จิราษฏร์	๑๙๒/๖	ทางเกวียน	๗๙	๗๐๐
๒๐๓๕	นาง	สมพงษ์	ศึกษา	๙๗/๖	ทางเกวียน	๖๗	๖๐๐
๒๐๓๖	นาย	สมพงษ์	เสาวคนธ์	๖/๒	ทางเกวียน	๖๑	๖๐๐
๒๐๓๗	นาย	สมพงษ์	หมั่นดี	๒๘๗/๓	ทางเกวียน	๖๒	๖๐๐
๒๐๓๘	นาย	สมพงษ์	อุดมพรพิสัย	๓๑๗/๔	ทางเกวียน	๘๒	๘๐๐
๒๐๓๙	นาง	สมพร	ไคร์ครวญ	๘๖/๓๔	ทางเกวียน	๖๖	๖๐๐
๒๐๔๐	นางสาว	สมพร	แซ่หลาย	๕๑	ทางเกวียน	๗๑	๗๐๐
๒๐๔๑	นาง	สมพร	ตั้งจตุพร	๒๔/๔	ทางเกวียน	๖๖	๖๐๐
๒๐๔๒	นาย	สมพร	นามจันทร์	๒๐๒	ทางเกวียน	๖๒	๖๐๐
๒๐๔๓	นาง	สมพร	บุญรอด	๘๖/๕๒	ทางเกวียน	๘๐	๘๐๐
๒๐๔๔	นาย	สมพร	ปัญญาวิชัย	๑๕	ทางเกวียน	๘๑	๘๐๐
๒๐๔๕	นาย	สมพร	ผลศิริ	๑๗๖/๒	ทางเกวียน	๖๔	๖๐๐
๒๐๔๖	นาง	สมพร	เผือกผ่อง	๑๖๗	ทางเกวียน	๖๕	๖๐๐
๒๐๔๗	นางสาว	สมพร	ยังยืน	๓๕	ทางเกวียน	๖๑	๖๐๐
๒๐๔๘	นาย	สมพร	วงษ์โนนงิ้ว	๓๓/๑	วังหัว	๖๐	๖๐๐
๒๐๔๙	นาย	สมพร	วิทยศักดิ์พันธุ์	๘/๑๘๖	วังหัว	๗๐	๗๐๐
๒๐๕๐	นาย	สมพร	สีหะนันท์	๓๒/๖	ทางเกวียน	๖๙	๖๐๐
๒๐๕๑	นาย	สมพร	สุนทรเวชพงษ์	๑/๑	ทางเกวียน	๖๑	๖๐๐
๒๐๕๒	นางสาว	สมพร	เสนาะ	๒/๑	ทางเกวียน	๖๘	๖๐๐
๒๐๕๓	นาง	สมพร	อินทร์สว่าง	๑๙	ทางเกวียน	๗๓	๗๐๐
๒๐๕๔	นาย	สมพร	โกลามาพิน	๑๔๔/๓๓	ทางเกวียน	๖๕	๖๐๐
๒๐๕๕	นาย	สมพล	ราษฎร์อน	๔๖/๓	ทางเกวียน	๖๔	๖๐๐
๒๐๕๖	นางสาว	สมพิศ	คล้ายนาค	๖๘/๑๖	ทางเกวียน	๗๒	๗๐๐
๒๐๕๗	นาง	สมพิศ	จัดเครือ	๔๘/๕	ทางเกวียน	๗๓	๗๐๐
๒๐๕๘	นาย	สมภาพ	พูลทรัพย์	๔๐	ทางเกวียน	๗๔	๗๐๐
๒๐๕๙	นาย	สมภาพ	เศรษฐีศักดิ์โก	๒๔/๒	ทางเกวียน	๖๕	๖๐๐
๒๐๖๐	นางสาว	สมภาร	แข็งแรง	๑๐๗/๖	ทางเกวียน	๖๖	๖๐๐

๒๐๖๑	นาง	สมโภชน์	แช่ลี	๓๑	ทางเกวียน	๖๗	๖๐๐
๒๐๖๒	นาย	สมโภชน์	บุญเสื่อ	๑๑๔/๑	ทางเกวียน	๖๒	๖๐๐
๒๐๖๓	นาย	สมโภชน์	พิศลพูล	๒	ทางเกวียน	๘๓	๘๐๐
๒๐๖๔	นาย	สมโภชน์	พื้นคง	๑๒/๖	ทางเกวียน	๖๘	๖๐๐
๒๐๖๕	นาย	สมโภชน์	มะลิวัลย์	๒๖๙/๑๖	ทางเกวียน	๖๗	๖๐๐
๒๐๖๖	นาย	สมโภชน์	ยั้งยั้ง	๑/๒	วังหว่า	๖๖	๖๐๐
๒๐๖๗	นาย	สมโภชน์	ยินดี	๒๙๑/๒	ทางเกวียน	๖๘	๖๐๐
๒๐๖๘	นาย	สมมาตร	จันทร์คง	๑๘๒/๑	ทางเกวียน	๖๕	๖๐๐
๒๐๖๙	นางสาว	สมมุค	อภิญญา	๓๘/๓	ทางเกวียน	๖๘	๖๐๐
๒๐๗๐	นาย	สมยศ	บุญธรรม	๑๑/๑	ทางเกวียน	๖๓	๖๐๐
๒๐๗๑	นาย	สมยศ	พาชื่น	๑๒๓/๖๗	ทางเกวียน	๖๑	๖๐๐
๒๐๗๒	นาย	สมยศ	วงศ์นคร	๓๘/๓๘	ทางเกวียน	๖๐	๖๐๐
๒๐๗๓	นาง	สมร	คุ้มแสน	๘/๕๐	วังหว่า	๗๕	๗๐๐
๒๐๗๔	นางสาว	สมร	เนตรน้อย	๔๒	ทางเกวียน	๖๔	๖๐๐
๒๐๗๕	นาง	สมฤดี	กฤษณรังคุณ	๓/๒	ทางเกวียน	๖๕	๖๐๐
๒๐๗๖	นาง	สมลักษณ์	เพียรประกอบผล	๙/๗	ทางเกวียน	๖๔	๖๐๐
๒๐๗๗	นาง	สมวรรณ	पालศรี	๓๐/๖	ทางเกวียน	๗๕	๗๐๐
๒๐๗๘	นาง	สมวัย	สังข์พาลี	๘๕/๔	ทางเกวียน	๗๙	๗๐๐
๒๐๗๙	นางสาว	สมศรี	กาญจนโกศล	๒/๓	ทางเกวียน	๗๒	๗๐๐
๒๐๘๐	นาง	สมศรี	การดี	๕๘/๑	ทางเกวียน	๗๒	๗๐๐
๒๐๘๑	นาง	สมศรี	คุณโน	๗๑/๙	ทางเกวียน	๗๒	๗๐๐
๒๐๘๒	นางสาว	สมศรี	ตามรภาพ	๖๖	ทางเกวียน	๘๖	๘๐๐
๒๐๘๓	นาง	สมศรี	เตียวงา	๒๐/๒๕	ทางเกวียน	๖๓	๖๐๐
๒๐๘๔	นาง	สมศรี	บุญช่วยเหลือ	๔๔	ทางเกวียน	๗๑	๗๐๐
๒๐๘๕	นางสาว	สมศรี	บุญธรรม	๑๑/๔	ทางเกวียน	๖๑	๖๐๐
๒๐๘๖	นาง	สมศรี	ประกอบแก้ว	๒๗๔/๑	ทางเกวียน	๗๓	๗๐๐
๒๐๘๗	นางสาว	สมศรี	ปรุงแต่ง	๘๑/๓	ทางเกวียน	๖๕	๖๐๐
๒๐๘๘	นาง	สมศรี	ป้องกันดี	๓๒/๑	ทางเกวียน	๗๑	๗๐๐
๒๐๘๙	นาง	สมศรี	เพ็งละออ	๒๕	ทางเกวียน	๗๕	๗๐๐
๒๐๙๐	นาง	สมศรี	มัญขุนากร	๘๒	ทางเกวียน	๗๒	๗๐๐
๒๐๙๑	นาง	สมศรี	รอดประเสริฐ	๖๖/๒	ทางเกวียน	๖๓	๖๐๐
๒๐๙๒	นาง	สมศรี	เลิศณรงค์ทรัพย์	๒๗๐/๒	ทางเกวียน	๖๘	๖๐๐
๒๐๙๓	นาย	สมศรี	วงศ์พลับ	๒๘/๕	ทางเกวียน	๖๓	๖๐๐
๒๐๙๔	นาง	สมศรี	วินิจสร	๔๘/๑	ทางเกวียน	๗๕	๗๐๐
๒๐๙๕	นางสาว	สมศรี	สมัครพันธ์	๒๑/๕๐	ทางเกวียน	๖๖	๖๐๐
๒๐๙๖	นาง	สมศรี	สิงบ้านหาด	๒๘๕	ทางเกวียน	๖๒	๖๐๐
๒๐๙๗	นางสาว	สมศรี	สุทธิปัญญา	๙๐/๔	ทางเกวียน	๖๑	๖๐๐
๒๐๙๘	นาง	สมศรี	หมอยา	๓/๕	ทางเกวียน	๘๕	๘๐๐
๒๐๙๙	นาง	สมศรี	เหลาбаты	๑๖๘	ทางเกวียน	๗๘	๗๐๐
๒๑๐๐	นางสาว	สมศรี	อินฉาย	๗	ทางเกวียน	๖๖	๖๐๐
๒๑๐๑	นาย	สมศักดิ์	คชอาภรณ์	๔๑	ทางเกวียน	๗๒	๗๐๐
๒๑๐๒	นาย	สมศักดิ์	เจริญรวย	๑๔	ทางเกวียน	๖๓	๖๐๐
๒๑๐๓	นาย	สมศักดิ์	ฉายาขวลิต	๒๒	ทางเกวียน	๖๔	๖๐๐
๒๑๐๔	นาย	สมศักดิ์	บังเกิดลาภ	๔๔	ทางเกวียน	๖๒	๖๐๐
๒๑๐๕	นาย	สมศักดิ์	บารมีรัตนชัย	๒๐๔/๒๙	ทางเกวียน	๗๕	๗๐๐

๒๑๐๖	นาย	สมศักดิ์	เปรมกมล	๒๔	วังหัว	๖๒	๖๐๐
๒๑๐๗	นาง	สมศักดิ์	พงษ์แพทย์	๕๓/๑	ทางเกวียน	๖๐	๖๐๐
๒๑๐๘	นาย	สมศักดิ์	วิสุทธาธรรม	๓๒/๑๐	ทางเกวียน	๖๓	๖๐๐
๒๑๐๙	นาย	สมศักดิ์	วีระเจริญ	๑๕	ทางเกวียน	๖๖	๖๐๐
๒๑๑๐	นาย	สมศักดิ์	ศรีนครครุฑ	๒๓/๑๑	ทางเกวียน	๘๑	๘๐๐
๒๑๑๑	นาย	สมศักดิ์	หาญกล้า	๘๖/๘๗	ทางเกวียน	๗๔	๗๐๐
๒๑๑๒	นาย	สมศักดิ์	อัครวิงศ์ไพศาล	๑๑๐	ทางเกวียน	๗๔	๗๐๐
๒๑๑๓	นาย	สมศักดิ์	อุริยะพงศ์สรรค์	๓๑๕	ทางเกวียน	๘๐	๘๐๐
๒๑๑๔	นาย	สมลธิธิ	วงษสกต	๑๐/๑	ทางเกวียน	๗๙	๗๐๐
๒๑๑๕	นาย	สมหมาย	แก้ววิเชียร	๒๖/๑	ทางเกวียน	๗๓	๗๐๐
๒๑๑๖	นาง	สมหมาย	ใจดี	๔/๖๒	ทางเกวียน	๖๒	๖๐๐
๒๑๑๗	นาย	สมหมาย	ตัณยะสิทธิ์	๒๑๒	ทางเกวียน	๖๔	๖๐๐
๒๑๑๘	นางสาว	สมหมาย	บรรเลงเสนาะ	๕/๑	ทางเกวียน	๗๐	๗๐๐
๒๑๑๙	นาง	สมหมาย	ผิวขาว	๘/๓๔๓	วังหัว	๖๒	๖๐๐
๒๑๒๐	นาง	สมหมาย	ไพรมรัมย์	๔/๑	ทางเกวียน	๗๑	๗๐๐
๒๑๒๑	นาย	สมหมาย	พิศนอก	๒๔	ทางเกวียน	๖๓	๖๐๐
๒๑๒๒	นาง	สมหมาย	พุทธศร	๙๒/๔	ทางเกวียน	๖๔	๖๐๐
๒๑๒๓	นาง	สมหมาย	เพชรคำ	๑๐๓	ทางเกวียน	๖๐	๖๐๐
๒๑๒๔	นาง	สมหมาย	วิทยศักดิ์พันธุ์	๘/๑๘๖	วังหัว	๖๗	๖๐๐
๒๑๒๕	พระ	สมหวัง	นวลสุมา	๓๕	ทางเกวียน	๖๓	๖๐๐
๒๑๒๖	นาง	สมหวัง	สุวรรณกิจ	๒/๓	ทางเกวียน	๗๓	๗๐๐
๒๑๒๗	นาง	สมัย	มิ่งขวัญ	๕๔/๒	ทางเกวียน	๖๘	๖๐๐
๒๑๒๘	นาง	สมัย	ยั้งยืน	๓	ทางเกวียน	๘๗	๘๐๐
๒๑๒๙	นาย	สมัย	รามศิริ	๒๖๙/๑๕	ทางเกวียน	๗๔	๗๐๐
๒๑๓๐	นางสาว	สมัย	สุนทร	๒๑/๕	ทางเกวียน	๖๘	๖๐๐
๒๑๓๑	นาย	สมัย	สุขสอาด	๑๘/๒	ทางเกวียน	๖๓	๖๐๐
๒๑๓๒	นาง	สมัย	แสนทอง	๙/๗	ทางเกวียน	๗๐	๗๐๐
๒๑๓๓	นาย	สมาน	แก้วชิงดวง	๑๖๐/๓	ทางเกวียน	๖๘	๖๐๐
๒๑๓๔	นาง	สมาน	สุนทร	๔๒	ทางเกวียน	๗๐	๗๐๐
๒๑๓๕	นางสาว	สมิตานัน	เทพมาลา	๒๗	ทางเกวียน	๖๑	๖๐๐
๒๑๓๖	นาย	สมุทร	จุลเจือ	๑๘/๒	ทางเกวียน	๘๗	๘๐๐
๒๑๓๗	นาง	สยมพร	เผือกผ่อง	๒๓๓	ทางเกวียน	๖๘	๖๐๐
๒๑๓๘	นาง	สร้อย	เนตรมณี	๑๓	ทางเกวียน	๘๕	๘๐๐
๒๑๓๙	นาง	สร้อยฮวย	ยั้งยืนกิจการ	๘๘/๔๓-๔๔	ทางเกวียน	๗๓	๗๐๐
๒๑๔๐	นาง	สร้อยญา	เกียรติกุลดิถก	๔๘/๓	ทางเกวียน	๖๗	๖๐๐
๒๑๔๑	นาง	สรัน	รสทุ่ง	๙๒/๑	ทางเกวียน	๘๖	๘๐๐
๒๑๔๒	นาย	สละ	เอี่ยมสอาด	๖๑	ทางเกวียน	๗๔	๗๐๐
๒๑๔๓	นางสาว	สลิตตา	รัตนวิจิตร	๖๖	ทางเกวียน	๖๖	๖๐๐
๒๑๔๔	นาย	สวง	ทึบทอง	๙๙/๑	ทางเกวียน	๗๔	๗๐๐
๒๑๔๕	นาง	สวง	อวยชัย	๓๙	ทางเกวียน	๗๖	๗๐๐
๒๑๔๖	นาง	สวน	กระสังข์	๑๒๐	ทางเกวียน	๗๑	๗๐๐
๒๑๔๗	นาง	สาวพร	หาเรือนसान	๓๘/๖๔	ทางเกวียน	๗๒	๗๐๐
๒๑๔๘	นาง	สวรรค	คงคางาม	๗๘	ทางเกวียน	๗๓	๗๐๐
๒๑๔๙	นาง	สวรรค	ตั้งสงบ	๕๒	ทางเกวียน	๙๕	๑๐๐๐
๒๑๕๐	นาง	สวรรค	ทริฎบุตร	๖๘/๒	ทางเกวียน	๘๑	๘๐๐

๒๑๕๑	นาง	สวลักษณ์	รอดประเสริฐ	๖๖/๒	ทางเกวียน	๖๒	๖๐๐
๒๑๕๒	นาย	สวัสดิ์	ไกรवास	๑๗	ทางเกวียน	๖๑	๖๐๐
๒๑๕๓	นาย	สวัสดิ์	ดีวัน	๘๖/๓๐	ทางเกวียน	๘๔	๘๐๐
๒๑๕๔	นาย	สวัสดิ์	อ่วมเมียง	๔/๖๘	ทางเกวียน	๘๔	๘๐๐
๒๑๕๕	นาย	สวัสดิ์	อ่อนผ่องใส	๘/๑๕๑	วังหัว	๖๗	๖๐๐
๒๑๕๖	นาย	สว่าง	อารี	๗/๗	ทางเกวียน	๘๕	๘๐๐
๒๑๕๗	นาย	สหชัย	ทัศนมณเฑียร	๑๓/๖๖	ทางเกวียน	๖๐	๖๐๐
๒๑๕๘	นาย	สะอาด	ม่องหย่อง	๕๑	ทางเกวียน	๙๑	๑๐๐๐
๒๑๕๙	นางสาว	สอิ่ง	ตรีดอน	๔๘	ทางเกวียน	๗๔	๗๐๐
๒๑๖๐	นาง	สอิ่ง	นารณมณี	๑๓๐	ทางเกวียน	๗๓	๗๐๐
๒๑๖๑	นางสาว	สอิ่ง	เย็นสนาน	๑๘	ทางเกวียน	๖๗	๖๐๐
๒๑๖๒	นางสาว	สะอาด	รอดชัยภูมิ	๓๕/๑๑	ทางเกวียน	๗๕	๗๐๐
๒๑๖๓	นาง	สะอาด	ทองปลื้ม	๘/๓๒๐	วังหัว	๖๕	๖๐๐
๒๑๖๔	นาง	สะอาด	เทียนดี	๕/๖	ทางเกวียน	๗๒	๗๐๐
๒๑๖๕	นาย	สะอาด	อารี	๒๖	ทางเกวียน	๗๓	๗๐๐
๒๑๖๖	นาง	สะอาดรักษ์	เรืองบุญส่ง	๗-๗/๑	ทางเกวียน	๖๘	๖๐๐
๒๑๖๗	นาย	สังวร	เกิดลาภผล	๑๐	ทางเกวียน	๗๔	๗๐๐
๒๑๖๘	นาย	สังวรณ์	ฉายาขวลิต	๓	ทางเกวียน	๖๘	๖๐๐
๒๑๖๙	นาย	สังวรณ์	นักร้อง	๑๑/๑	ทางเกวียน	๘๒	๘๐๐
๒๑๗๐	นางสาว	สังวาล	บุญรักษา	๘๖/๗๐	ทางเกวียน	๗๙	๗๐๐
๒๑๗๑	นาง	สังวาลย์	ถิ่นนิคม	๓	ทางเกวียน	๗๒	๗๐๐
๒๑๗๒	นาง	สังวาลย์	ทิพย์สอน	๓๔๓	ทางเกวียน	๘๐	๘๐๐
๒๑๗๓	นาง	สังวาลย์	แสงพลอย	๒๘/๒	ทางเกวียน	๗๖	๗๐๐
๒๑๗๔	นาย	สังเวช	เชื้อพลบ	๒๒	ทางเกวียน	๖๙	๖๐๐
๒๑๗๕	นาง	สังเวียน	ก่องสุข	๕๗	ทางเกวียน	๖๙	๖๐๐
๒๑๗๖	นาง	สังเวียน	รุ่งฉัตร	๘/๒๑๕	วังหัว	๖๓	๖๐๐
๒๑๗๗	นาง	สังออย	ขวัญลี้อา	๕๖/๑	ทางเกวียน	๗๑	๗๐๐
๒๑๗๘	นาย	สัญญาชัย	ประไพสนธิพงศ์	๑๗/๑	ทางเกวียน	๖๖	๖๐๐
๒๑๗๙	นาง	สัญญา	ฉายาขวลิต	๘/๒	ทางเกวียน	๘๑	๘๐๐
๒๑๘๐	นาย	สัญญา	ชูณะกา	๕๓	ทางเกวียน	๖๗	๖๐๐
๒๑๘๑	นาย	สัน	สัจจาดี	๓๖๗	ทางเกวียน	๗๒	๗๐๐
๒๑๘๒	นาย	สัมพันธ์	ต้นติลลกุล	๕๔/๑๒	ทางเกวียน	๖๕	๖๐๐
๒๑๘๓	นาย	สัมพันธ์	บูรณยาพร	๓๘	ทางเกวียน	๖๕	๖๐๐
๒๑๘๔	นาย	สัมพันธ์	ชัยสิทธิ์	๑๑/๒	ทางเกวียน	๘๑	๘๐๐
๒๑๘๕	นาย	สาธิต	บุญศิริ	๕๕/๖๕	ทางเกวียน	๖๒	๖๐๐
๒๑๘๖	นาย	สาธิต	พูนสวัสดิ์พงศ์	๕๔/๑	ทางเกวียน	๖๐	๖๐๐
๒๑๘๗	นาย	สามารถ	สิงห์ปริญญา	๔/๑๐๑	ทางเกวียน	๖๒	๖๐๐
๒๑๘๘	นาง	สายทอง	สุขคุ้ม	๒๖/๑	ทางเกวียน	๗๕	๗๐๐
๒๑๘๙	นาง	สายน้ำทิพย์	โมรินทร์	๒๗๔/๙๙	ทางเกวียน	๖๐	๖๐๐
๒๑๙๐	นาง	สายบัว	หวานเสนาะ	๓๓	ทางเกวียน	๖๒	๖๐๐
๒๑๙๑	นาง	สายฝน	พุทธเกษม	๒๑/๑๖	ทางเกวียน	๖๐	๖๐๐
๒๑๙๒	นาง	สายพิน	ธรรมเสถียร	๓๖/๖๔	ทางเกวียน	๖๒	๖๐๐
๒๑๙๓	นาง	สายพิน	หมั่นสมัคร	๒๖	ทางเกวียน	๗๒	๗๐๐
๒๑๙๔	นาง	สายสมร	วงศ์ขิม	๔๖/๒	ทางเกวียน	๖๑	๖๐๐
๒๑๙๕	นาง	สายสุนีย์	สิงหวงษ์	๓๑๗/๕๒	ทางเกวียน	๖๒	๖๐๐

๒๑๙๖	นาง	สายสุนีย์	อยู่ละ	๑๕๒	ทางเกวียน	๖๔	๖๐๐
๒๑๙๗	นางสาว	สายสุรีย์	ศิริภาภาค	๘๖/๖๙	ทางเกวียน	๖๓	๖๐๐
๒๑๙๘	นาง	สายสุวรรณ	อภิญญา	๒๙/๘	วังหัว	๖๐	๖๐๐
๒๑๙๙	นาง	สายัญ	มนทกานติ	๑๒๒/๓	ทางเกวียน	๖๘	๖๐๐
๒๒๐๐	นาย	สายัณห์	คำแหง	๔๐/๕	ทางเกวียน	๗๖	๗๐๐
๒๒๐๑	นาย	สารทวิทย์	ชื่อตรง	๙	วังหัว	๘๓	๘๐๐
๒๒๐๒	นาง	สารพี	อาคมรัตน์	๒๒/๑	ทางเกวียน	๖๕	๖๐๐
๒๒๐๓	นางสาว	สาริกา	เสนาะ	๒๙๒/๔	ทางเกวียน	๗๑	๗๐๐
๒๒๐๔	นาย	สาโรจน์	กสิกรรม	๕๕/๑๐๖	ทางเกวียน	๖๖	๖๐๐
๒๒๐๕	นาย	สาโรจน์	ชาญกระแสด	๘๕/๓-๔	ทางเกวียน	๗๙	๗๐๐
๒๒๐๖	นาง	สาลี	หัตถะมัย	๓๐/๓	ทางเกวียน	๖๕	๖๐๐
๒๒๐๗	นางสาว	สาว	แซ่เยี่ยว	๑๒/๑	วังหัว	๖๒	๖๐๐
๒๒๐๘	นางสาว	สาวิตรี	โพธิพัฒน์	๒๐๒/๑๒๐	ทางเกวียน	๖๑	๖๐๐
๒๒๐๙	นาง	สาวิตรี	ลาวัลย์เสถียร	๔/๘๓	ทางเกวียน	๖๑	๖๐๐
๒๒๑๐	นาง	สำเนา	สูงกะพงค์	๖๔	ทางเกวียน	๗๗	๗๐๐
๒๒๑๑	นาง	สำเนียง	เจริญรวย	๖/๒	วังหัว	๖๗	๖๐๐
๒๒๑๒	นาง	สำเนียง	ฉายาขวลิต	๑๗	วังหัว	๗๔	๗๐๐
๒๒๑๓	นางสาว	สำเนียง	ตั้งสงบ	๙๒/๑	ทางเกวียน	๗๔	๗๐๐
๒๒๑๔	นาง	สำเนียง	ถวิล	๓	วังหัว	๗๒	๗๐๐
๒๒๑๕	นาง	สำเนียง	เทียนดี	๒/๖	ทางเกวียน	๘๖	๘๐๐
๒๒๑๖	นาง	สำเนียง	ธรรมเจริญ	๑๑๒	ทางเกวียน	๖๖	๖๐๐
๒๒๑๗	นาง	สำเนียง	บุญกอง	๘/๒	วังหัว	๖๒	๖๐๐
๒๒๑๘	นาง	สำเนียง	บุญยิ่ง	๓๔	ทางเกวียน	๗๕	๗๐๐
๒๒๑๙	นาย	สำเนียง	ลิมนปวัสส์	๒๑๗	ทางเกวียน	๙๑	๑๐๐๐
๒๒๒๐	นาง	สำเนียง	ศึกษา	๓๖/๖๗	ทางเกวียน	๖๙	๖๐๐
๒๒๒๑	นาง	สำเนา	ปริญญานิติกุล	๒๙/๑๒	ทางเกวียน	๘๓	๘๐๐
๒๒๒๒	นาย	สำรวม	ชีวปรัชญา	๘/๗๖	วังหัว	๗๔	๗๐๐
๒๒๒๓	นาง	สำรวม	ยินดี	๒๙	ทางเกวียน	๗๑	๗๐๐
๒๒๒๔	นางสาว	สำรวม	รอดนวล	๘๖/๗๒	ทางเกวียน	๗๕	๗๐๐
๒๒๒๕	นาง	สำรว	วัฒนศิริ	๒๖/๑	ทางเกวียน	๘๐	๘๐๐
๒๒๒๖	นาย	สำรว	เสื่อกระจ่าง	๔/๒	ทางเกวียน	๖๔	๖๐๐
๒๒๒๗	นาง	สำรว	อรุณ	๗๕/๑	ทางเกวียน	๙๐	๑๐๐๐
๒๒๒๘	นาง	สำรอง	กล้าหาญ	๕	วังหัว	๗๑	๗๐๐
๒๒๒๙	นาย	สำรอง	คำบาง	๔๑	ทางเกวียน	๖๘	๖๐๐
๒๒๓๐	นาง	สำรอง	บุญรักษา	๓๒-๓๔	ทางเกวียน	๗๒	๗๐๐
๒๒๓๑	นาง	สำรอง	เปรมปรี	๖๓/๑	ทางเกวียน	๖๕	๖๐๐
๒๒๓๒	นาง	สำราญ	กิจเกษมสิน	๑๓/๑	ทางเกวียน	๖๙	๖๐๐
๒๒๓๓	นาย	สำราญ	บุญมาก	๑/๒	ทางเกวียน	๗๗	๗๐๐
๒๒๓๔	นาย	สำราญ	พบศิลา	๓๐/๓	ทางเกวียน	๖๓	๖๐๐
๒๒๓๕	นาย	สำราญ	อดทน	๓๘	ทางเกวียน	๗๒	๗๐๐
๒๒๓๖	นาง	สำริน	ยังยืน	๓/๒	ทางเกวียน	๘๑	๘๐๐
๒๒๓๗	นาย	สำริง	ขำดี	๑๗	ทางเกวียน	๖๑	๖๐๐
๒๒๓๘	นาย	สำริง	สมตัว	๓/๑	วังหัว	๖๗	๖๐๐
๒๒๓๙	นาย	สำริง	หมั่นสมัคร	๔๐	ทางเกวียน	๗๖	๗๐๐
๒๒๔๐	นาย	สำลี	พิทชาติ	๘/๒๔๕	วังหัว	๖๙	๖๐๐

๒๒๔๑	นาง	สำอางค์	อดทน	๕๐	ทางเกวียน	๙๓	๑๐๐๐
๒๒๔๒	นาย	สิงห์	เกษรา	๒/๑๒	ทางเกวียน	๖๗	๖๐๐
๒๒๔๓	นาย	สิทธิ	นามเจริญ	๑๖๔/๑๙	ทางเกวียน	๘๐	๘๐๐
๒๒๔๔	นาง	สิทธิ	ประมวลพงษ์	๙	วังหัว	๘๓	๘๐๐
๒๒๔๕	นาย	สิทธิชัย	เซียงป่อง	๘/๑๙	วังหัว	๘๑	๘๐๐
๒๒๔๖	นาย	สิทธิชัย	วัฒนงามดี	๑๔	ทางเกวียน	๖๐	๖๐๐
๒๒๔๗	นาง	สิน	ยินดี	๑	ทางเกวียน	๘๗	๘๐๐
๒๒๔๘	นาง	สินีนุช	กลิ่นกุหลาบ	๒	ทางเกวียน	๘๑	๘๐๐
๒๒๔๙	นาย	สิริพงศ์	เพชรรัตน์	๒๔๖/๙	ทางเกวียน	๗๒	๗๐๐
๒๒๕๐	นาง	สิริกร	จุมทอง	๒๓	ทางเกวียน	๗๓	๗๐๐
๒๒๕๑	นาง	สิรินดา	รื่นรมย์	๖๐	ทางเกวียน	๖๒	๖๐๐
๒๒๕๒	นาง	สิรินันท์	สีขันธกบุตร	๖๘/๒๐	ทางเกวียน	๗๒	๗๐๐
๒๒๕๓	นาง	สิริพร	บุรณะยาพร	๑๔	ทางเกวียน	๗๕	๗๐๐
๒๒๕๔	นาง	สิริพรรณ	หริพงษ์	๑๑/๘	ทางเกวียน	๗๒	๗๐๐
๒๒๕๕	นาง	สี	ธรรมพร	๒๕/๑๒-๑๓	ทางเกวียน	๗๐	๗๐๐
๒๒๕๖	นาง	สีชมพู	ศิริแพทย์	๓๕๙/๑	ทางเกวียน	๗๖	๗๐๐
๒๒๕๗	นางสาว	สีนวล	ไกรเพชร	๗๘	ทางเกวียน	๘๒	๘๐๐
๒๒๕๘	นางสาว	สีนวล	คงแสง	๓๗	ทางเกวียน	๘๒	๘๐๐
๒๒๕๙	นางสาว	สีนวล	นิลอุบล	๘/๑๐๒	วังหัว	๗๑	๗๐๐
๒๒๖๐	นางสาว	สีนวล	มะลิวัลย์	๒๐	ทางเกวียน	๖๗	๖๐๐
๒๒๖๑	นาง	สีเพร	สุดแดง	๔/๖	วังหัว	๗๒	๗๐๐
๒๒๖๒	นาย	สุกฤษฎ์	นิรุติศาสตร์	๕๕	ทางเกวียน	๗๑	๗๐๐
๒๒๖๓	นาง	สุกัญญา	ช่างเหล็ก	๙๘	ทางเกวียน	๘๐	๘๐๐
๒๒๖๔	นาง	สุกัญญา	มณาคักดี	๑/๙๔	วังหัว	๖๖	๖๐๐
๒๒๖๕	นาง	สุกัญญา	อุทัย	๕๑	ทางเกวียน	๖๑	๖๐๐
๒๒๖๖	นาย	สุกันยา	กิมเส็ง	๑๐	วังหัว	๖๑	๖๐๐
๒๒๖๗	นางสาว	สุกัลยา	อารี	๗/๑	ทางเกวียน	๖๙	๖๐๐
๒๒๖๘	นาย	สุกิจ	จรรยารักษ์	๑๖	ทางเกวียน	๖๗	๖๐๐
๒๒๖๙	นางสาว	สุชใส	จันทสุด	๒๒/๒	ทางเกวียน	๖๐	๖๐๐
๒๒๗๐	นาย	สุชุม	เพียรทำการ	๘/๔๖๙	วังหัว	๖๘	๖๐๐
๒๒๗๑	นาง	สุคนธ์	ตั้งสงบ	๘/๒๓๗	วังหัว	๖๗	๖๐๐
๒๒๗๒	นาง	สุคนธา	เศรษฐีศักดิ์โก	๘	ทางเกวียน	๗๒	๗๐๐
๒๒๗๓	นาง	สุจิตร์	เดชะมานิ	๒๐๐	ทางเกวียน	๙๔	๑๐๐๐
๒๒๗๔	นาง	สุจิตรา	บักมันน์	๑๑๐	ทางเกวียน	๖๒	๖๐๐
๒๒๗๕	นาย	สุจินต์	กรรมารวนิช	๓๔	ทางเกวียน	๗๕	๗๐๐
๒๒๗๖	นางสาว	สุจินต์	ชยางศุ	๒๕/๑	ทางเกวียน	๖๓	๖๐๐
๒๒๗๗	นาย	สุจินต์	สุกอิม	๔/๖๕	ทางเกวียน	๖๙	๖๐๐
๒๒๗๘	นาย	สุเจน	ฉินโน	๑๒๓/๑	ทางเกวียน	๖๙	๖๐๐
๒๒๗๙	นาย	สุชน	สีกทอง	๑๓	ทางเกวียน	๗๔	๗๐๐
๒๒๘๐	นาย	สุชัย	ศิริสวัสดิ์	๑๖	ทางเกวียน	๗๙	๗๐๐
๒๒๘๑	นาย	สุชา	สินะทิพย์	๒๗	ทางเกวียน	๗๕	๗๐๐
๒๒๘๒	นางสาว	สุชาดา	คมสัน	๔๑/๔	ทางเกวียน	๖๔	๖๐๐
๒๒๘๓	นางสาว	สุชาดา	พู่พุง	๓๗	ทางเกวียน	๖๘	๖๐๐
๒๒๘๔	นาย	สุชาติ	บุญณิกิจ	๒๘	ทางเกวียน	๖๐	๖๐๐
๒๒๘๕	นาย	สุชาติ	พฤกษ์โกศล	๔๕/๑	ทางเกวียน	๗๗	๗๐๐

๒๒๘๖	นาย	สุชาติ	เพชรพงษ์พันธ์	๑	ทางเกวียน	๗๔	๗๐๐
๒๒๘๗	นาย	สุชาติ	เพียรพิริยะ	๒๘	ทางเกวียน	๘๑	๘๐๐
๒๒๘๘	นาย	สุชาติ	เสนาะ	๒/๒	ทางเกวียน	๗๙	๗๐๐
๒๒๘๙	นาย	สุชิน	กองสุข	๑๒	ทางเกวียน	๗๑	๗๐๐
๒๒๙๐	นาง	สุชิน	ศิริกุล	๒๒	ทางเกวียน	๖๙	๖๐๐
๒๒๙๑	นาง	สุดใจ	ไกรवास	๘/๔	วังหัว	๖๙	๖๐๐
๒๒๙๒	นางสาว	สุดใจ	เชิดชู	๒๙/๓๓	ทางเกวียน	๖๖	๖๐๐
๒๒๙๓	นางสาว	สุดใจ	ไตรพรหม	๑๐๗/๓๒-๓๓	ทางเกวียน	๗๓	๗๐๐
๒๒๙๔	นาง	สุดใจ	สิ้นเคราะห์	๖/๓	ทางเกวียน	๖๐	๖๐๐
๒๒๙๕	นาง	สุดใจ	ห้วยหงษ์ทอง	๘๗	ทางเกวียน	๘๗	๘๐๐
๒๒๙๖	นาง	สุดารัตน์	เพชรประเสริฐ	๘/๑๗๐	วังหัว	๖๐	๖๐๐
๒๒๙๗	นาง	สุดาวรรณ	ซิมซาบ	๒๐๔/๔๐	ทางเกวียน	๗๑	๗๐๐
๒๒๙๘	นาง	สุทอร	กุศลสถานภาพ	๙๙/๒๒	ทางเกวียน	๖๓	๖๐๐
๒๒๙๙	นาง	สุทธิ	เรื่องทำ	๓๔/๗	ทางเกวียน	๖๕	๖๐๐
๒๓๐๐	นาย	สุทธิพงษ์	วิสมล	๘๑/๒	ทางเกวียน	๖๐	๖๐๐
๒๓๐๑	นาย	สุทธิศักดิ์	บุญนิมิตร	๑๓	ทางเกวียน	๖๘	๖๐๐
๒๓๐๒	นาย	สุทัศน์	กรรมมารวนิช	๑๓๖	ทางเกวียน	๖๖	๖๐๐
๒๓๐๓	นาย	สุทัศน์	ใจเย็น	๒/๖	ทางเกวียน	๖๗	๖๐๐
๒๓๐๔	นาง	สุทิพย์	งามเสงี่ยม	๑๙/๘	ทางเกวียน	๗๔	๗๐๐
๒๓๐๕	นาย	สุเทพ	คมสัน	๔๑/๔	ทางเกวียน	๖๐	๖๐๐
๒๓๐๖	นาย	สุเทพ	คล้องใจ	๑๐	ทางเกวียน	๖๔	๖๐๐
๒๓๐๗	นาย	สุเทพ	ทองงาม	๔/๑๒๒	ทางเกวียน	๗๖	๗๐๐
๒๓๐๘	นาย	สุเทพ	นิโรรัมย์	๑๑๒	ทางเกวียน	๘๕	๘๐๐
๒๓๐๙	นาย	สุเทพ	ภูเงิน	๒๐๖	ทางเกวียน	๖๒	๖๐๐
๒๓๑๐	นาย	สุเทพ	ยัญญะจันทร์	๒๘/๔	ทางเกวียน	๖๒	๖๐๐
๒๓๑๑	นาย	สุเทพ	สุขศิลป์	๕๕/๗๔	ทางเกวียน	๗๐	๗๐๐
๒๓๑๒	นาย	สุธน	มีลาภ	๘/๗๒	วังหัว	๗๐	๗๐๐
๒๓๑๓	นาย	สุธา	วิบูลย์มานิตย์	๑๐๑	ทางเกวียน	๖๓	๖๐๐
๒๓๑๔	นาย	สุธิพงศ์	สัมพัฒน์ตระกูล	๙๕/๓	ทางเกวียน	๖๑	๖๐๐
๒๓๑๕	นาย	สุธี	ยินดี	๖๒/๓	ทางเกวียน	๗๐	๗๐๐
๒๓๑๖	นาย	สุนทร	คำแหง	๑๔/๕	ทางเกวียน	๖๓	๖๐๐
๒๓๑๗	นาย	สุนทร	จันทเสน	๖๖/๗	ทางเกวียน	๖๐	๖๐๐
๒๓๑๘	นาย	สุนทร	ดีะสุ	๖๑/๑๖	ทางเกวียน	๖๕	๖๐๐
๒๓๑๙	นาย	สุนทร	บุญทศ	๘/๒๒๓	วังหัว	๖๐	๖๐๐
๒๓๒๐	นาง	สุนทร	พรอุดมประภา	๑๕/๑	ทางเกวียน	๖๗	๖๐๐
๒๓๒๑	นาย	สุนทร	วงศ์คงดี	๕๐/๔	ทางเกวียน	๖๒	๖๐๐
๒๓๒๒	นาย	สุนทร	สุรพงษ์ชาญเดช	๓๒๕/๘	ทางเกวียน	๖๙	๖๐๐
๒๓๒๓	นาย	สุนทร	อาทิตย์พันธ์	๑๗	ทางเกวียน	๖๕	๖๐๐
๒๓๒๔	นาง	สุนทรี	โตวิวัจ	๑๓๒	ทางเกวียน	๗๕	๗๐๐
๒๓๒๕	นาง	สุนทรี	ทวิชสังข์	๒๕/๒๒	ทางเกวียน	๘๐	๘๐๐
๒๓๒๖	นางสาว	สุนทรี	เบญจสกุล	๖๗/๑	ทางเกวียน	๖๘	๖๐๐
๒๓๒๗	นาง	สุนทรี	สังวรสิน	๘๖/๙๙	ทางเกวียน	๖๕	๖๐๐
๒๓๒๘	นาง	สุนทร	สรวยสุวรรณ	๒๓	ทางเกวียน	๖๐	๖๐๐
๒๓๒๙	นาย	สุนัน	เมตตา	๑๖/๑	ทางเกวียน	๖๗	๖๐๐
๒๓๓๐	นาง	สุนันท์	ธรรมเสถียร	๒๐๘	ทางเกวียน	๖๕	๖๐๐

๒๓๓๑	นาง	สุนันท์	เปลี่ยนครี	๘๓/๑	ทางเกวียน	๖๓	๖๐๐
๒๓๓๒	นาง	สุนันท์	พงษ์แพทย์	๕๓/๓	ทางเกวียน	๖๓	๖๐๐
๒๓๓๓	นาง	สุนันท์	สำราญเสาวลักษณ์	๔๙	ทางเกวียน	๗๑	๗๐๐
๒๓๓๔	นาง	สุนิสา	กฤษณรังकुณ	๓/๑	ทางเกวียน	๗๐	๗๐๐
๒๓๓๕	นางสาว	สุนิสา	วงศา	๕๘/๑๘	ทางเกวียน	๖๕	๖๐๐
๒๓๓๖	นางสาว	สุนี	คงดนตรี	๘๑/๑	ทางเกวียน	๖๓	๖๐๐
๒๓๓๗	นาง	สุนีย์	งามดี	๗/๑	วังหัว	๖๒	๖๐๐
๒๓๓๘	นาง	สุนีย์	ชัยโชติ	๔๖/๔	ทางเกวียน	๖๐	๖๐๐
๒๓๓๙	นาง	สุนีย์	ชาญด้วยกิจ	๑๒๖	ทางเกวียน	๘๓	๘๐๐
๒๓๔๐	นาง	สุนีย์	ไชยประเสริฐ	๔/๒๐	ทางเกวียน	๗๓	๗๐๐
๒๓๔๑	นางสาว	สุนีย์	ต้นติชัยวนิช	๗๐/๑	ทางเกวียน	๗๗	๗๐๐
๒๓๔๒	นาง	สุนีย์	ทวีพันธ์	๖๖/๒	ทางเกวียน	๘๒	๘๐๐
๒๓๔๓	นาง	สุนีย์	นิมชัยสกุล	๑/๔๒	วังหัว	๗๐	๗๐๐
๒๓๔๔	นาง	สุนีย์	ปิยถาวรอนันต์	๒๒	ทางเกวียน	๗๑	๗๐๐
๒๓๔๕	นาง	สุนีย์	วงศันคร	๒๙/๒๒	ทางเกวียน	๘๖	๘๐๐
๒๓๔๖	นาง	สุนีย์	ศิริสุขไพบุลย์	๑๑	ทางเกวียน	๗๐	๗๐๐
๒๓๔๗	นาง	สุนีย์	สังข์สุวรรณ	๒๑๐	ทางเกวียน	๗๓	๗๐๐
๒๓๔๘	นาง	สุนีย์	สุขสำราญ	๒๔	ทางเกวียน	๖๙	๖๐๐
๒๓๔๙	นาง	สุนีย์	หนูนดี	๑๓/๖๗	ทางเกวียน	๖๒	๖๐๐
๒๓๕๐	นางสาว	สุพรรณ	อุปชา	๓๐/๕	ทางเกวียน	๗๑	๗๐๐
๒๓๕๑	นาง	สุปราณี	นาเครือ	๙/๑	วังหัว	๖๐	๖๐๐
๒๓๕๒	นาง	สุปราณี	มุกดาสนิท	๑๘๐/๑	ทางเกวียน	๗๑	๗๐๐
๒๓๕๓	นาย	สุพจน์	ดีเลิศ	๘๔/๔	ทางเกวียน	๖๒	๖๐๐
๒๓๕๔	นาย	สุพจน์	ธรรมรักษา	๕๕/๔	ทางเกวียน	๖๖	๖๐๐
๒๓๕๕	นาย	สุพจน์	รัตนานภาพ	๑๕๙/๑๕	ทางเกวียน	๘๐	๘๐๐
๒๓๕๖	นางสาว	สุพรรณ	คงคาวงค์	๒๗๘/๓	ทางเกวียน	๘๒	๘๐๐
๒๓๕๗	นาง	สุพรรณ	พวิพันธ์ประสงค์	๑๒๕	ทางเกวียน	๙๐	๑๐๐๐
๒๓๕๘	นาง	สุพรรณ	ศรีบุระไชย	๑๒๙	ทางเกวียน	๗๓	๗๐๐
๒๓๕๙	นาย	สุพล	เล่าจันทรลอย	๓๕	ทางเกวียน	๗๒	๗๐๐
๒๓๖๐	นาง	สุพัฒน์	สุวรรณโชติ	๑๘/๒	ทางเกวียน	๖๕	๖๐๐
๒๓๖๑	นาง	สุภัตตรา	นักเคน	๒๖/๖	ทางเกวียน	๖๕	๖๐๐
๒๓๖๒	นาง	สุภัตตรา	แก้วโกมินทร์	๓๐๖	ทางเกวียน	๙๑	๑๐๐๐
๒๓๖๓	นาง	สุภัตตรา	รัตตานนท์	๔/๑๓๐	ทางเกวียน	๖๔	๖๐๐
๒๓๖๔	นาง	สุภัตตรา	สพรั่งผล	๑๐๙/๑	ทางเกวียน	๖๖	๖๐๐
๒๓๖๕	นาง	สุภัตตรา	สันติชัยมงคล	๘๓	ทางเกวียน	๖๖	๖๐๐
๒๓๖๖	นางสาว	สุพิน	กมลรัตนชัย	๗๘	วังหัว	๘๑	๘๐๐
๒๓๖๗	นาง	สุพิศ	จันทร์ชาติ	๒๖๘	ทางเกวียน	๖๔	๖๐๐
๒๓๖๘	นาง	สุภรณ์	ชื่อตรง	๒๒/๑๓	ทางเกวียน	๖๓	๖๐๐
๒๓๖๙	นาย	สุภสิทธิ์	ภูเจริญ	๑๗๒/๑๑	ทางเกวียน	๖๑	๖๐๐
๒๓๗๐	นาง	สุภัทร์	วงศ์เสริม	๖๕	ทางเกวียน	๘๓	๘๐๐
๒๓๗๑	นางสาว	สุภัทร์	อิศรานูวัตร	๕	ทางเกวียน	๖๗	๖๐๐
๒๓๗๒	นาง	สุภา	บุขาว	๘/๖๑	วังหัว	๗๖	๗๐๐
๒๓๗๓	นางสาว	สุภา	มุกสกุล	๘	ทางเกวียน	๗๓	๗๐๐
๒๓๗๔	นางสาว	สุภาพ	จากนอก	๒๑/๑๔	ทางเกวียน	๖๐	๖๐๐
๒๓๗๕	นาง	สุภาพ	บุญเผือก	๓๒	ทางเกวียน	๗๓	๗๐๐

๒๓๗๖	นาง	สุภาพ	วนิชกุล	๑๓	ทางเกวียน	๗๓	๗๐๐
๒๓๗๗	นาง	สุภาพร	ลิ้วสกุล	๑๑๗/๔๙-๕๐	ทางเกวียน	๗๑	๗๐๐
๒๓๗๘	นางสาว	สุภาพรณณ์	วงษ์ซิม	๑๗๙	ทางเกวียน	๖๗	๖๐๐
๒๓๗๙	นาง	สุภาภรณ์	คางคาม	๑๑๖	ทางเกวียน	๗๒	๗๐๐
๒๓๘๐	นางสาว	สุภาภรณ์	เจริญขวัญ	๒๑๓	ทางเกวียน	๗๒	๗๐๐
๒๓๘๑	นาง	สุภาภรณ์	บารมีรัตนชัย	๒๐๔/๒๙	ทางเกวียน	๗๖	๗๐๐
๒๓๘๒	นางสาว	สุภาภรณ์	พฤกษ์โกศล	๔๕/๑	ทางเกวียน	๖๐	๖๐๐
๒๓๘๓	นาง	สุภาภรณ์	สนทราพรพล	๒๑๑	ทางเกวียน	๖๗	๖๐๐
๒๓๘๔	นาง	สุภาภรณ์	อาทิตย์พันธุ์	๑๗	ทางเกวียน	๖๖	๖๐๐
๒๓๘๕	นาง	สุภาวดี	ชุมภา	๔๐/๒	ทางเกวียน	๖๖	๖๐๐
๒๓๘๖	นาง	สุภาวดี	สถิตศุภสิน	๒	ทางเกวียน	๖๗	๖๐๐
๒๓๘๗	นาง	สุมล	โชคมิ่งขวัญ	๒๙๕/๙	ทางเกวียน	๗๕	๗๐๐
๒๓๘๘	นาง	สุมลथा	เกิดลาภผล	๔๘/๑	ทางเกวียน	๖๙	๖๐๐
๒๓๘๙	นางสาว	สุมาลี	ตามรภาพ	๗๐	ทางเกวียน	๘๓	๘๐๐
๒๓๙๐	นางสาว	สุมาลี	เกรียงไกรพิพัฒน์	๑๕	ทางเกวียน	๗๖	๗๐๐
๒๓๙๑	นาย	สุเมธ	จันทร์หวัง	๓๓/๒	ทางเกวียน	๖๙	๖๐๐
๒๓๙๒	นาย	สุเมธ	เจริญรัตน์	๗๘/๑	ทางเกวียน	๖๑	๖๐๐
๒๓๙๓	นาย	สุเมธ	ชาญด้วยกิจ	๒๙๙	ทางเกวียน	๗๐	๗๐๐
๒๓๙๔	นาง	สุยณิ	สุวรรณโชติ	๑๘	ทางเกวียน	๖๙	๖๐๐
๒๓๙๕	นาย	สุรจิต	กรรมารวนิช	๓๖/๒	ทางเกวียน	๖๑	๖๐๐
๒๓๙๖	นาย	สุรจิต	เอิบสิริสุข	๘๔/๑	ทางเกวียน	๖๕	๖๐๐
๒๓๙๗	นาย	สุรัชชัย	จิระเบญจวนิช	๕๖	ทางเกวียน	๗๖	๗๐๐
๒๓๙๘	นาย	สุรัชชัย	เลิศนทีศน์	๒๑๑	ทางเกวียน	๘๐	๘๐๐
๒๓๙๙	นาย	สุรพงศ์	มณฑกานติ	๑๒๒/๒	ทางเกวียน	๗๐	๗๐๐
๒๔๐๐	นาย	สุรพงษ์	สุกแสงฉาย	๕๕/๖๖	ทางเกวียน	๗๐	๗๐๐
๒๔๐๑	นาย	สุรพล	ทิมะบุตร	๘๓	ทางเกวียน	๖๒	๖๐๐
๒๔๐๒	นาย	สุรพล	เศรษฐีศักดิ์โก	๘	ทางเกวียน	๗๑	๗๐๐
๒๔๐๓	นาง	สุรณี	บุคเลาป์	๒๗	ทางเกวียน	๖๖	๖๐๐
๒๔๐๔	นาย	สุรวุฒิ	รอดประเสริฐ	๖๖/๒	ทางเกวียน	๖๓	๖๐๐
๒๔๐๕	นาย	สุรศักดิ์	ฟูฟุ้ง	๖๙	ทางเกวียน	๖๐	๖๐๐
๒๔๐๖	นาย	สุรศักดิ์	เหลาбаты	๑๖๘	ทางเกวียน	๖๖	๖๐๐
๒๔๐๗	นาย	สุรัตน์	กล้าหาญ	๓๗๓	ทางเกวียน	๖๒	๖๐๐
๒๔๐๘	นาง	สุรัตน์	ศิลป์เจริญ	๕	ทางเกวียน	๖๖	๖๐๐
๒๔๐๙	นางสาว	สุรัตน์วดี	เดชะมานิ	๑๖๒	ทางเกวียน	๗๔	๗๐๐
๒๔๑๐	นาง	สุรัสวดี	ศรีสุวรรณ	๒๐๔/๑๔๐	ทางเกวียน	๖๙	๖๐๐
๒๔๑๑	นางสาว	สุรางค์	เล่าจันทร์ลอย	๓๕	ทางเกวียน	๖๕	๖๐๐
๒๔๑๒	นาย	สุรินทร์	ขุนคำดี	๘๔/๗	ทางเกวียน	๖๘	๖๐๐
๒๔๑๓	นาง	สุรินทร์	ชาฎก	๖๘/๑	ทางเกวียน	๖๒	๖๐๐
๒๔๑๔	นางสาว	สุรินทร์	บุญรักษา	๑๑๑	ทางเกวียน	๖๘	๖๐๐
๒๔๑๕	นาง	สุรินทร์	ภูตอดี	๑๑๗/๓๕-๓๖	ทางเกวียน	๗๑	๗๐๐
๒๔๑๖	นาง	สุรินทร์	มาโยทา	๓๐/๓	ทางเกวียน	๗๔	๗๐๐
๒๔๑๗	นาง	สุรินทร์	อยู่ละ	๘/๕๖	วังหว่า	๗๐	๗๐๐
๒๔๑๘	นาง	สุรินทร์	อินทร์แย้ม	๘๘/๓๔	ทางเกวียน	๗๐	๗๐๐
๒๔๑๙	นาย	สุริยา	ฉัยยา	๑๙	ทางเกวียน	๖๐	๖๐๐
๒๔๒๐	นาย	สุริยา	วนิชวัฒน์	๑๕	ทางเกวียน	๖๙	๖๐๐

๒๔๒๑	นาง	สุรี	มุกดาสนิท	๘๖	ทางเกวียน	๖๑	๖๐๐
๒๔๒๒	นาง	สุรีย์	ชยางศุ	๒๕/๑	ทางเกวียน	๖๕	๖๐๐
๒๔๒๓	นาง	สุเรวดี	โสธายะเพชร	๓๑/๑	ทางเกวียน	๖๖	๖๐๐
๒๔๒๔	นาง	สุถีย์	โพธนาคร	๔/๑๐๗	ทางเกวียน	๗๔	๗๐๐
๒๔๒๕	นาย	สุถิน	กรุณานนท์	๔๖/๑	ทางเกวียน	๖๕	๖๐๐
๒๔๒๖	นางสาว	สุวณี	ปริญญานิติกุล	๒๙/๑๒	ทางเกวียน	๖๐	๖๐๐
๒๔๒๗	นาง	สุวดี	รัตนภรณ์	๕๐/๗	ทางเกวียน	๗๐	๗๐๐
๒๔๒๘	นาง	สุวนีย์	กรอบทอง	๓๑/๒	ทางเกวียน	๘๖	๘๐๐
๒๔๒๙	นาย	สุวรรณ	เจริญรวาย	๒๖/๑	ทางเกวียน	๖๗	๖๐๐
๒๔๓๐	นาย	สุวรรณ	แซ่ลี้	๒๕/๑๐๑	ทางเกวียน	๖๕	๖๐๐
๒๔๓๑	นาง	สุวรรณ	เต็มเปี่ยม	๒	วังหัว	๗๓	๗๐๐
๒๔๓๒	นาง	สุวรรณ	ทองดีเลิศ	๕๖/๗	ทางเกวียน	๖๓	๖๐๐
๒๔๓๓	นาง	สุวรรณ	พงษ์แพทย์	๓๙	ทางเกวียน	๖๕	๖๐๐
๒๔๓๔	นาง	สุวรรณ	พวงทอง	๑๖/๔	ทางเกวียน	๗๑	๗๐๐
๒๔๓๕	นางสาว	สุวรรณณี	ปราณีคุณากร	๒๘/๑๕	ทางเกวียน	๖๒	๖๐๐
๒๔๓๖	นางสาว	สุวรรณภา	ทองน้อย	๓๘	ทางเกวียน	๖๖	๖๐๐
๒๔๓๗	นาง	สุวรรณิ	แซ่เล่า	๕๕/๔๘	ทางเกวียน	๖๐	๖๐๐
๒๔๓๘	นางสาว	สุวรรณิ	บุญโต	๑๔	ทางเกวียน	๖๖	๖๐๐
๒๔๓๙	นาย	สุวัฒน์	เจนจบ	๒/๑	ทางเกวียน	๖๔	๖๐๐
๒๔๔๐	นาย	สุวัฒน์	เป็รื่องชนะ	๒๐๒/๔๙	ทางเกวียน	๘๐	๘๐๐
๒๔๔๑	นาง	สุวิสา	แทนจินดารัตน์	๖๘/๑๓-๑๔	ทางเกวียน	๗๙	๗๐๐
๒๔๔๒	นาย	สุวิทย์	ตรีไตรรัตนกุล	๙๐	ทางเกวียน	๖๕	๖๐๐
๒๔๔๓	นาย	สุวิทย์	เทียนธนาอนุรักษ์	๒	ทางเกวียน	๗๒	๗๐๐
๒๔๔๔	นาย	สุวิทย์	บุญประเสริฐ	๒๐/๓๘	ทางเกวียน	๖๑	๖๐๐
๒๔๔๕	นาย	สุวิทย์	บุตรพรหม	๒๗๓/๓๒	ทางเกวียน	๖๘	๖๐๐
๒๔๔๖	นาย	สุวิทย์	ผาสุข	๓๐/๔	ทางเกวียน	๗๗	๗๐๐
๒๔๔๗	นาย	สุวิทย์	วีระวงศ์	๑๔๓/๑	ทางเกวียน	๖๒	๖๐๐
๒๔๔๘	นาง	สุวิมล	กังสนนิช	๒๑	ทางเกวียน	๘๔	๘๐๐
๒๔๔๙	นางสาว	สุวิมล	โพธิ์งามวงศ์	๕๔/๖	ทางเกวียน	๖๗	๖๐๐
๒๔๕๐	นาง	สุวิมล	สายเสน	๒๙	ทางเกวียน	๖๗	๖๐๐
๒๔๕๑	นาย	สุทัศน์	พรหมจิตต์	๑๐๗	ทางเกวียน	๖๗	๖๐๐
๒๔๕๒	นาง	เสงี่ยม	การะเกตุ	๓๔/๒	ทางเกวียน	๘๖	๘๐๐
๒๔๕๓	นาง	เสงี่ยม	งามเสงี่ยม	๑๙/๘	ทางเกวียน	๙๖	๑๐๐๐
๒๔๕๔	นาง	เสงี่ยม	เชียงใหม่	๒๙/๒๓	ทางเกวียน	๙๑	๑๐๐๐
๒๔๕๕	นาย	เสงี่ยม	สิ้นเคราะห์	๒๖๙	ทางเกวียน	๘๖	๘๐๐
๒๔๕๖	นาง	เสถียร	ชาญด้วยกิจ	๑๗	ทางเกวียน	๗๔	๗๐๐
๒๔๕๗	นาย	เสถียร	เหลืออุทัย	๕/๑	ทางเกวียน	๖๘	๖๐๐
๒๔๕๘	นาย	เสนห์	เกษนอก	๒๘/๑	ทางเกวียน	๖๐	๖๐๐
๒๔๕๙	นาย	เสนห์	แนมนิล	๒๗	วังหัว	๖๙	๖๐๐
๒๔๖๐	นาย	เสนห์	บุญกอง	๑๓	ทางเกวียน	๗๑	๗๐๐
๒๔๖๑	นาย	เสนห์	สำเร็จ	๖๖	ทางเกวียน	๘๔	๘๐๐
๒๔๖๒	นาย	เสนอ	นามสนิท	๒๑๙	ทางเกวียน	๗๗	๗๐๐
๒๔๖๓	นาย	เสนาะ	เงาดี	๗๘	ทางเกวียน	๘๕	๘๐๐
๒๔๖๔	นาย	เสนาะ	ใจดี	๑๕๒	ทางเกวียน	๘๘	๘๐๐
๒๔๖๕	นางสาว	เสนาะ	ผาสุข	๗/๑	ทางเกวียน	๖๒	๖๐๐

๒๔๖๖	นาย	เสนาะ	รอดเขียว	๒๒/๑๑	ทางเกวียน	๗๖	๗๐๐
๒๔๖๗	นาย	เสนาะ	รักษากิจ	๖/๒๕	ทางเกวียน	๖๒	๖๐๐
๒๔๖๘	นาง	เสมอ	กล้าหาญ	๔๙	ทางเกวียน	๗๗	๗๐๐
๒๔๖๙	นาง	เสรีบุญ	เจริญรวย	๒๖/๑	ทางเกวียน	๘๘	๘๐๐
๒๔๗๐	นางสาว	เสริมทรัพย์	ศาคะสมิต	๑๑๕	ทางเกวียน	๖๗	๖๐๐
๒๔๗๑	นาย	เสรี	เจียรักสุวรรณ	๒๓๑/๑	ทางเกวียน	๗๙	๗๐๐
๒๔๗๒	นาย	เสรี	วงศ์คงดี	๓๑๖/๑	ทางเกวียน	๖๘	๖๐๐
๒๔๗๓	นาย	เสรี	สุขยี่ด	๒๒	ทางเกวียน	๖๘	๖๐๐
๒๔๗๔	นาง	เสาร์	เขียวโสภา	๘/๕๒๒	ทางเกวียน	๖๕	๖๐๐
๒๔๗๕	นาง	เสาวณีย์	จันทคาม	๑๖/๑	ทางเกวียน	๖๕	๖๐๐
๒๔๗๖	นาง	เสาวณีย์	ชอบชล	๘/๔๑๒	วังหัว	๗๑	๗๐๐
๒๔๗๗	นาง	เสาวณีย์	ตั้งสวานิช	๔๘	ทางเกวียน	๑๐๒	๑๐๐๐
๒๔๗๘	นางสาว	เสาวรภัย	สุวรรณโชติ	๕๕/๑๕๓	ทางเกวียน	๖๙	๖๐๐
๒๔๗๙	นาง	เสาวลักษณ์	โรแซนเดอร์	๘๘/๕	ทางเกวียน	๖๒	๖๐๐
๒๔๘๐	นาง	เสาวลักษณ์	อุฬารวิริโย	๓๒๗	ทางเกวียน	๘๐	๘๐๐
๒๔๘๑	นาง	แสงเงิน	ทัศน์ศรี	๑๖๒	ทางเกวียน	๗๘	๗๐๐
๒๔๘๒	นาย	แสงจันทร์	ปรีนแคน	๘/๑๑๓	ทางเกวียน	๖๐	๖๐๐
๒๔๘๓	นางสาว	แสงจันทร์	หาญสูงเนิน	๕๕/๑๗๖	ทางเกวียน	๖๖	๖๐๐
๒๔๘๔	นาย	แสงชัย	พรพิมาน	๕๐	ทางเกวียน	๗๕	๗๐๐
๒๔๘๕	นางสาว	แสงทอง	แนมนิล	๓๓	ทางเกวียน	๖๙	๖๐๐
๒๔๘๖	นาง	แสงเทียน	พราหมทัต	๑๔	ทางเกวียน	๗๓	๗๐๐
๒๔๘๗	นางสาว	แสงมณี	ศิริกรทอง	๑๕๔	ทางเกวียน	๖๔	๖๐๐
๒๔๘๘	นาง	แสงอรุณ	มลิวัลย์	๑๗๔/๒	ทางเกวียน	๗๘	๗๐๐
๒๔๘๙	นาย	แสงชัย	ศรีบุระไชย	๑๘/๑	ทางเกวียน	๗๑	๗๐๐
๒๔๙๐	นาย	แสง	กล้าหาญ	๕	วังหัว	๗๙	๗๐๐
๒๔๙๑	นาง	แสง	จันทวารีย์	๑/๙๑	วังหัว	๙๒	๑๐๐๐
๒๔๙๒	นาย	แสง	สุดแดง	๘/๑๐	วังหัว	๖๒	๖๐๐
๒๔๙๓	นาง	โสณ	ทองดี	๑๑	ทางเกวียน	๙๑	๑๐๐๐
๒๔๙๔	นาง	โสพิศ	สุนทรสวัสดิ์	๒๗๘/๒	ทางเกวียน	๗๓	๗๐๐
๒๔๙๕	นาง	โสพิศ	สุรภิกโกศล	๓๗	ทางเกวียน	๖๗	๖๐๐
๒๔๙๖	นาย	โสภณ	คงคาวงค์	๒๘๐	ทางเกวียน	๘๕	๘๐๐
๒๔๙๗	นาย	โสภณ	จันทระประภาพ	๒๐๒/๑๑๕	ทางเกวียน	๖๐	๖๐๐
๒๔๙๘	นาย	โสภณ	ยินดี	๘๘	ทางเกวียน	๗๓	๗๐๐
๒๔๙๙	นาง	โสภา	ทองน้อย	๔๐	ทางเกวียน	๖๖	๖๐๐
๒๕๐๐	นาง	โสภา	พันเคราะห์	๓๐๐	ทางเกวียน	๖๕	๖๐๐
๒๕๐๑	นาง	โสภา	ศิริเวช	๒๕/๖๙	ทางเกวียน	๖๘	๖๐๐
๒๕๐๒	นาย	โสสม	ภูตอติ	๑๑๗/๓๕-๓๖	ทางเกวียน	๗๒	๗๐๐
๒๕๐๓	นาย	โสรัส	หมื่นจิตต์	๒๘/๓	ทางเกวียน	๖๖	๖๐๐
๒๕๐๔	นาง	โสรัจ	อรรณวมงคลนาม	๑๓๖	ทางเกวียน	๖๐	๖๐๐
๒๕๐๕	นางสาว	โสว	รุจิวงศ์	๘๖	ทางเกวียน	๖๔	๖๐๐
๒๕๐๖	นางสาว	หทัยธร	เบญจตาล	๘๔/๗	ทางเกวียน	๖๕	๖๐๐
๒๕๐๗	นาง	หทัยรัตน์	ยั้งยืน	๗๗	ทางเกวียน	๗๔	๗๐๐
๒๕๐๘	นางสาว	หน้อย	รัตนธรรม	๒๒/๙	ทางเกวียน	๖๖	๖๐๐
๒๕๐๙	นาง	หนูกัน	เพชรตะกั่ว	๑๕๑/๑	ทางเกวียน	๖๒	๖๐๐
๒๕๑๐	นาง	หนูกาญจน์	บุตรสอน	๒๓/๑	ทางเกวียน	๖๑	๖๐๐

๒๕๑๑	นาง	หนูกาญจน์	เพชรโต	๑๕๑/๑	ทางเกวียน	๖๐	๖๐๐
๒๕๑๒	นาง	หนูจิ้น	โชตะวัน	๔	ทางเกวียน	๖๘	๖๐๐
๒๕๑๓	นางสาว	หนูเดือน	จอมคำสิงห์	๒๒๓/๒	ทางเกวียน	๖๖	๖๐๐
๒๕๑๔	นางสาว	หนูเต็ม	ขุนศิริ	๘/๒๖๑	วังหัว	๖๐	๖๐๐
๒๕๑๕	นางสาว	หนูน้อย	อุดมศรี	๑๘/๑	ทางเกวียน	๖๐	๖๐๐
๒๕๑๖	นาย	หนูผาด	มาโยทา	๓๐/๓	ทางเกวียน	๖๘	๖๐๐
๒๕๑๗	นาง	หนูพาย	สมงาม	๘๙	ทางเกวียน	๖๗	๖๐๐
๒๕๑๘	นาง	หนูพิน	ถิ่นธนาสาร	๔๑/๑-๔๑/๒	ทางเกวียน	๗๐	๗๐๐
๒๕๑๙	นาง	หนูเย็น	สีเมฆ	๘/๒๕๑	วังหัว	๗๓	๗๐๐
๒๕๒๐	นาง	หนูเสี้ยว	ตระกูลดี	๒๕๐/๖	ทางเกวียน	๖๘	๖๐๐
๒๕๒๑	นาง	หยวก	สุขถาวร	๒๓	ทางเกวียน	๗๓	๗๐๐
๒๕๒๒	นางสาว	หยวก	เส็งคอนไพร	๑๖๔/๘	ทางเกวียน	๗๖	๗๐๐
๒๕๒๓	นางสาว	หยุด	ศรีษะเกษ	๑๑๔/๓	ทางเกวียน	๗๗	๗๐๐
๒๕๒๔	นาย	หล่มสัก	เจริญสุข	๘/๖๗	วังหัว	๖๐	๖๐๐
๒๕๒๕	นาย	หลวน	อุดหนุน	๘/๑๖	ทางเกวียน	๗๖	๗๐๐
๒๕๒๖	นาง	หอมหวล	โพธิ์สังข์	๕๗/๒	ทางเกวียน	๖๖	๖๐๐
๒๕๒๗	นาย	หัด	จันทิ	๒๙/๒๓	ทางเกวียน	๖๐	๖๐๐
๒๕๒๘	นาง	ทา	แซ่หอ	๑๒๕	ทางเกวียน	๘๓	๘๐๐
๒๕๒๙	นาง	ทาร	รัตนวงษ์	๖๔	ทางเกวียน	๙๐	๑๐๐๐
๒๕๓๐	นาย	หิรัญ	ฐิตานันท์บุตร	๑/๑	ทางเกวียน	๗๔	๗๐๐
๒๕๓๑	นาย	หิรัญ	เย็นสนาน	๔๕	ทางเกวียน	๘๐	๘๐๐
๒๕๓๒	นาย	เหรียญ	การะเกตุ	๑๕	ทางเกวียน	๘๐	๘๐๐
๒๕๓๓	นาง	เหรียญ	บุญเจียม	๔/๗๖	ทางเกวียน	๗๙	๗๐๐
๒๕๓๔	นาง	เหรียญ	เลิศสุวรรณ	๗๔	ทางเกวียน	๘๙	๘๐๐
๒๕๓๕	นาย	เทิน	บำรุง	๑๐๓/๓	ทางเกวียน	๘๐	๘๐๐
๒๕๓๖	นาย	ใหญ่	รสสูงเนิน	๘๔/๕	ทางเกวียน	๗๘	๗๐๐
๒๕๓๗	นาง	ไหนด	กุศลสถานภาพ	๑๑/๑	ทางเกวียน	๙๑	๑๐๐๐
๒๕๓๘	นาย	องอาจ	ณ นคร	๕๑	ทางเกวียน	๗๑	๗๐๐
๒๕๓๙	นางสาว	อุงุ่น	ชั้นทอง	๒๗๓	ทางเกวียน	๖๘	๖๐๐
๒๕๔๐	นาง	อุงุ่น	ธรรมเสถียร	๕๕/๑	ทางเกวียน	๖๘	๖๐๐
๒๕๔๑	นาง	อุงุ่น	ยินดี	๖/๕	ทางเกวียน	๗๘	๗๐๐
๒๕๔๒	นาย	อชิระ	คำภูแก้ว	๑๘/๑	ทางเกวียน	๗๑	๗๐๐
๒๕๔๓	นาย	อดุลย์	ยังยืน	๘/๕๑๖	วังหัว	๖๖	๖๐๐
๒๕๔๔	นาย	อดุลย์	วงศ์มาก	๘/๑๒	วังหัว	๖๒	๖๐๐
๒๕๔๕	นาย	อดุลย์	สอนเมือง	๗	ทางเกวียน	๖๑	๖๐๐
๒๕๔๖	นาย	อนงค์	จันทสุด	๔๖/๑	ทางเกวียน	๙๐	๑๐๐๐
๒๕๔๗	นาง	อนงค์	ไพรวลัย	๕๑	ทางเกวียน	๘๒	๘๐๐
๒๕๔๘	นาง	อนงค์	ยินดี	๑๖	ทางเกวียน	๘๐	๘๐๐
๒๕๔๙	นาย	อนงค์	วงษ์หิรัญ	๖๔	ทางเกวียน	๖๕	๖๐๐
๒๕๕๐	นาย	อนันต์	นามเจริญ	๑๘๒	ทางเกวียน	๗๓	๗๐๐
๒๕๕๑	นาย	อนันต์	พิริยะวณิชย์	๓๒/๑	ทางเกวียน	๖๒	๖๐๐
๒๕๕๒	นาย	อนันต์	ศึกษา	๓๖/๖๗	ทางเกวียน	๘๒	๘๐๐
๒๕๕๓	นาย	อนันต์	สมตัว	๑๗	วังหัว	๘๕	๘๐๐
๒๕๕๔	นาย	อนันต์	สัจจาดี	๓๖๑/๑	ทางเกวียน	๖๑	๖๐๐
๒๕๕๕	นาง	อนันต์	เสนผาบ	๓๐/๑	ทางเกวียน	๗๐	๗๐๐

๒๕๕๖	นาย	อนันต์	เสนารักษ์	๔๘/๙	ทางเกวียน	๖๗	๖๐๐
๒๕๕๗	นาย	อนันต์	หมั่นสมัคร	๓๘/๑	ทางเกวียน	๖๖	๖๐๐
๒๕๕๘	นางสาว	อนุรัตน์	เกียรติกุลติก	๔๘/๓	ทางเกวียน	๖๑	๖๐๐
๒๕๕๙	นาย	อนุโรจน์	รัตนานุภาพ	๒๑๔	ทางเกวียน	๗๑	๗๐๐
๒๕๖๐	นาย	อนุวัฒน์	กุลธนพงศ์	๑๖๖	ทางเกวียน	๗๒	๗๐๐
๒๕๖๑	นาย	อนุวัฒน์	ทรงวศิน	๖๑/๑๙	ทางเกวียน	๗๕	๗๐๐
๒๕๖๒	นาย	อนุศักดิ์	ปรมสกุล	๖๔	ทางเกวียน	๖๗	๖๐๐
๒๕๖๓	นาย	อพิชัย	ฟูฟู	๔๒/๔	ทางเกวียน	๖๒	๖๐๐
๒๕๖๔	นาง	อภิญา	ฉิมโน	๑๒๓/๑	ทางเกวียน	๖๕	๖๐๐
๒๕๖๕	นาย	อภิสิทธิ์	เมณะคงคา	๖๕/๑๐	ทางเกวียน	๗๖	๗๐๐
๒๕๖๖	นาย	อมร	หาญกล้า	๒๙๒/๑	ทางเกวียน	๘๔	๘๐๐
๒๕๖๗	นาง	อมร	เหม็งพานิช	๓๔/๒	ทางเกวียน	๗๗	๗๐๐
๒๕๖๘	นาง	อมรา	เพชรสุกใส	๑๘๒	ทางเกวียน	๖๕	๖๐๐
๒๕๖๙	นาง	อรจิตร	ดำรงชีพ	๙๙	ทางเกวียน	๗๓	๗๐๐
๒๕๗๐	นาง	อรญา	อยู่ละ	๑๘๐	ทางเกวียน	๖๗	๖๐๐
๒๕๗๑	นาง	อรุณี	ประสาท	๘๘/๕๓	ทางเกวียน	๖๒	๖๐๐
๒๕๗๒	นาง	อรัญญา	ทรัพย์แก้ว	๔/๑	วังหัว	๖๘	๖๐๐
๒๕๗๓	นาง	อรัญญา	พันโท	๑	ทางเกวียน	๖๖	๖๐๐
๒๕๗๔	นาง	อรนุช	ชลวานิช	๒๓๗	ทางเกวียน	๖๑	๖๐๐
๒๕๗๕	นาง	อรปภา	ศรีบุระไชย	๑๘/๑	ทางเกวียน	๖๒	๖๐๐
๒๕๗๖	นาง	อรพรรณ	คำสอน	๒๐๔/๗๒-๗๓	ทางเกวียน	๖๔	๖๐๐
๒๕๗๗	นางสาว	อรพิน	กฤษณรังคุณ	๑๖๐	ทางเกวียน	๙๑	๑๐๐๐
๒๕๗๘	นางสาว	อรพิน	แจ้งสว่าง	๖๘/๓๓	ทางเกวียน	๖๒	๖๐๐
๒๕๗๙	นาง	อรพิน	พิริยะวณิชย์	๘๖	ทางเกวียน	๖๓	๖๐๐
๒๕๘๐	นาง	อรพินท์	ตันติชัยวนิช	๗๐	ทางเกวียน	๗๔	๗๐๐
๒๕๘๑	นาง	อรรษิศา	สุวรรณกิจ	๑๐	ทางเกวียน	๗๙	๗๐๐
๒๕๘๒	นาง	อรวรรณ	รอดกลาง	๒๖๗	ทางเกวียน	๖๑	๖๐๐
๒๕๘๓	นาง	อรวรรญา	พิตากรุณา	๘/๓๙๗	วังหัว	๖๑	๖๐๐
๒๕๘๔	นาง	อรสา	เลียบศิรินนท์	๙๗	ทางเกวียน	๘๓	๘๐๐
๒๕๘๕	นาง	อรอุมา	คงแสงชู	๙	ทางเกวียน	๖๕	๖๐๐
๒๕๘๖	นางสาว	อรัญญา	คงคาม	๘๔	ทางเกวียน	๖๔	๖๐๐
๒๕๘๗	นางสาว	อรุณ	กล้าหาญ	๓๗๓	ทางเกวียน	๗๔	๗๐๐
๒๕๘๘	นาง	อรุณ	แก้วชิงดวง	๑๖๐/๓	ทางเกวียน	๖๑	๖๐๐
๒๕๘๙	นาง	อรุณ	ยังยืน	๓๓/๑	ทางเกวียน	๖๗	๖๐๐
๒๕๙๐	นาง	อรุณ	เรืองบุญส่ง	๒๙/๑	ทางเกวียน	๗๓	๗๐๐
๒๕๙๑	นาย	อรุณชัย	วรรณนา	๒๘๓	ทางเกวียน	๖๒	๖๐๐
๒๕๙๒	นางสาว	อรุณี	โรจน์ดำรงการ	๑	ทางเกวียน	๗๑	๗๐๐
๒๕๙๓	นางสาว	อวย	ดุริยะคง	๑๙/๑	ทางเกวียน	๗๕	๗๐๐
๒๕๙๔	นาย	ออง	เย็นสนาน	๓๖	ทางเกวียน	๙๗	๑๐๐๐
๒๕๙๕	นาง	ออมทรัพย์	กุใหญ่	๔๓	ทางเกวียน	๗๐	๗๐๐
๒๕๙๖	นางสาว	อังคณา	แซ่โจ้ว	๘๘/๓๙	ทางเกวียน	๗๒	๗๐๐
๒๕๙๗	นางสาว	อัจฉิมา	แซ่ปึ้ง	๒๕/๑๐๑	ทางเกวียน	๖๐	๖๐๐
๒๕๙๘	นางสาว	อัญชญา	เรืองศรี	๔๓/๒	ทางเกวียน	๖๗	๖๐๐
๒๕๙๙	นาง	อัญชญา	เจริญเมือง	๑๕๙/๔	ทางเกวียน	๖๐	๖๐๐
๒๖๐๐	นาง	อัยยา	จันทร์คูเมือง	๗๒	ทางเกวียน	๖๑	๖๐๐

๒๖๐๑	นาง	อัปสร	อติชาติ	๔๘	ทางเกวียน	๖๔	๖๐๐
๒๖๐๒	นาง	อัมพร	การะเกตุ	๑๕	ทางเกวียน	๗๕	๗๐๐
๒๖๐๓	นาง	อัมพร	ศิริขันธ์	๘๐	ทางเกวียน	๖๘	๖๐๐
๒๖๐๔	นางสาว	อัมพร	สมงาม	๘๗/๑	ทางเกวียน	๖๓	๖๐๐
๒๖๐๕	นาง	อัมพิกา	ใจบุญ	๘๖/๑๓	ทางเกวียน	๖๔	๖๐๐
๒๖๐๖	นางสาว	อัมพิกุล	จันทอนุกุล	๕๒	ทางเกวียน	๖๑	๖๐๐
๒๖๐๗	นาง	อัมรา	ประภาละโร	๒๘/๑	ทางเกวียน	๗๑	๗๐๐
๒๖๐๘	นาง	อัมรินทร์	ตั้งสงบ	๔๕	ทางเกวียน	๖๐	๖๐๐
๒๖๐๙	นาย	อาคม	ผาดิกุล	๘/๖๖	วังหัว	๗๐	๗๐๐
๒๖๑๐	นาย	อาคม	ยินดี	๔๒/๒	ทางเกวียน	๖๑	๖๐๐
๒๖๑๑	นาย	อาคม	โสธายะเพชร	๓๑/๑	ทางเกวียน	๖๙	๖๐๐
๒๖๑๒	นาย	อาทิตย์	กิริติโชติกุลพร	๑๗	ทางเกวียน	๖๖	๖๐๐
๒๖๑๓	นาย	อาทิตย์	ใจบุญ	๓๐	ทางเกวียน	๖๒	๖๐๐
๒๖๑๔	นาย	อาทิตย์	วงศ์ขวัญ	๙๔/๒	ทางเกวียน	๖๒	๖๐๐
๒๖๑๕	นางสาว	อานัน	สุขเข	๑๒/๓๔	วังหัว	๖๑	๖๐๐
๒๖๑๖	นางสาว	อานันต์	นามดี	๒๑/๑	ทางเกวียน	๖๔	๖๐๐
๒๖๑๗	นาง	อาภรณ์	กั๋งสุวรรณ	๒๙	ทางเกวียน	๖๐	๖๐๐
๒๖๑๘	นาง	อาภรณ์	อังกะทริฎ	๘/๑๔๗	วังหัว	๗๓	๗๐๐
๒๖๑๙	นางสาว	อาภัสรา	ผาสุข	๕	ทางเกวียน	๗๓	๗๐๐
๒๖๒๐	นาย	อารมณ	กองสุข	๕๐	ทางเกวียน	๖๓	๖๐๐
๒๖๒๑	นาย	อารมณ	เย็นฉ่ำ	๔/๑๒๓	ทางเกวียน	๖๘	๖๐๐
๒๖๒๒	นาย	อารมณ	สุวรรณโชติ	๓๒/๒๔	ทางเกวียน	๗๓	๗๐๐
๒๖๒๓	นางสาว	อารมย์	กุศลสถานภาพ	๑๐	ทางเกวียน	๗๙	๗๐๐
๒๖๒๔	นาย	อารมย์	เทียนดี	๕/๖	ทางเกวียน	๘๐	๘๐๐
๒๖๒๕	นาย	อารมย์	พูนสนอง	๔	ทางเกวียน	๖๖	๖๐๐
๒๖๒๖	นาง	อารี	แม่บุญเรือน	๓๗๑	ทางเกวียน	๗๐	๗๐๐
๒๖๒๗	นาง	อารี	วัฒนสิทธิ์	๙๒	ทางเกวียน	๗๔	๗๐๐
๒๖๒๘	นาง	อารี	สุขรุ่ง	๘/๕๓	วังหัว	๖๒	๖๐๐
๒๖๒๙	นาง	อารีย์	กลีนรักษา	๒๔/๒	ทางเกวียน	๖๓	๖๐๐
๒๖๓๐	นาง	อารีย์	ชื้อตรง	๗๔	ทางเกวียน	๖๙	๖๐๐
๒๖๓๑	นาง	อารีย์	บุญพร้อม	๑๖๐/๓	ทางเกวียน	๙๐	๑๐๐๐
๒๖๓๒	นาง	อารีย์	สัมมะจารินทร์	๒๙๒	ทางเกวียน	๖๑	๖๐๐
๒๖๓๓	นางสาว	อารีย์	สุขเกษม	๒๓๓	ทางเกวียน	๖๒	๖๐๐
๒๖๓๔	นาง	อารีย์	ไหมอ่อน	๒	ทางเกวียน	๖๘	๖๐๐
๒๖๓๕	นางสาว	อารียา	พงษ์เจริญ	๗/๑	ทางเกวียน	๖๑	๖๐๐
๒๖๓๖	นาง	อารีรักษ์	พิริยวณิชย์	๑๖๕	ทางเกวียน	๘๐	๘๐๐
๒๖๓๗	นาง	อารีรัตน์	กิตติตระกูล	๑๖	ทางเกวียน	๘๕	๘๐๐
๒๖๓๘	นาง	อำนวย	ชลอวงษ์	๖๔	ทางเกวียน	๖๙	๖๐๐
๒๖๓๙	นางสาว	อำนวย	ทานุสิทธิ์	๑๒๓/๓๘	ทางเกวียน	๗๐	๗๐๐
๒๖๔๐	นางสาว	อำนวย	นามดี	๒๑/๑	ทางเกวียน	๗๙	๗๐๐
๒๖๔๑	นางสาว	อำนวย	แนมนิล	๒๗/๑	วังหัว	๖๔	๖๐๐
๒๖๔๒	นาย	อำนวย	บุญเรือง	๖๑/๒๘	ทางเกวียน	๖๒	๖๐๐
๒๖๔๓	นาย	อำนวย	ยั้งยืน	๑๒๕	ทางเกวียน	๗๘	๗๐๐
๒๖๔๔	นาย	อำนวย	เสนาะ	๒/๕	ทางเกวียน	๖๓	๖๐๐
๒๖๔๕	พระ	อำนวย	ไหลสกุล	๑๓๑	ทางเกวียน	๗๔	๗๐๐

๒๖๔๖	นาย	อำนวย	อวยชัย	๓๙	ทางเกวียน	๗๙	๗๐๐
๒๖๔๗	นาย	อำนาง	คุ้มประยูร	๘/๑๒๒	วังหัว	๖๕	๖๐๐
๒๖๔๘	นาย	อำนาง	ศรีบูรไชย	๕	ทางเกวียน	๗๗	๗๐๐
๒๖๔๙	นาย	อำนาง	เสนาะ	๒/๑๐	ทางเกวียน	๖๑	๖๐๐
๒๖๕๐	นาง	อำพร	เกิดปรากฏ	๒๔/๘	ทางเกวียน	๗๑	๗๐๐
๒๖๕๑	นาง	อำพร	บุญเลิศ	๑๔๘	ทางเกวียน	๘๓	๘๐๐
๒๖๕๒	นางสาว	อำพร	เพียรดี	๘๗	ทางเกวียน	๖๗	๖๐๐
๒๖๕๓	นาง	อำพร	สุวรรณกิจ	๘๖/๒๒๓	ทางเกวียน	๘๑	๘๐๐
๒๖๕๔	นาง	อำพร	เสมอ่วม	๓/๑๖	ทางเกวียน	๖๘	๖๐๐
๒๖๕๕	นาย	อำพล	พันธ์เพชร	๘/๒๐๗	วังหัว	๖๓	๖๐๐
๒๖๕๖	นาง	อำพวง	มัธยม	๒๘	ทางเกวียน	๗๒	๗๐๐
๒๖๕๗	นาง	อำไพ	ทองสุข	๕๗	ทางเกวียน	๖๗	๖๐๐
๒๖๕๘	นาง	อำไพ	ช่างเหล็ก	๑๐๐	ทางเกวียน	๘๘	๘๐๐
๒๖๕๙	นางสาว	อำไพ	แซ่เตี้ยว	๒๗๓	ทางเกวียน	๘๑	๘๐๐
๒๖๖๐	นาง	อำไพ	ทรัพย์แก้ว	๑๕	วังหัว	๗๒	๗๐๐
๒๖๖๑	นาง	อำไพ	นิชิทะนิ	๓๙๕	ทางเกวียน	๖๙	๖๐๐
๒๖๖๒	นาง	อำไพ	บุญช่วยเหลือ	๑๙/๑๒	ทางเกวียน	๖๘	๖๐๐
๒๖๖๓	นาง	อำไพ	พุดธิธนะสุนทร	๓๑	ทางเกวียน	๗๐	๗๐๐
๒๖๖๔	นาง	อำไพ	รัตนวิจิตร	๘๘/๙	ทางเกวียน	๗๐	๗๐๐
๒๖๖๕	นาง	อำไพ	ศิริสวัสดิ์	๗๐	ทางเกวียน	๗๖	๗๐๐
๒๖๖๖	นาง	อำไพ	สพรั่งผล	๓๒๓/๑	ทางเกวียน	๖๓	๖๐๐
๒๖๖๗	นาง	อำไพ	เหลืองอุทัย	๕/๑	ทางเกวียน	๖๖	๖๐๐
๒๖๖๘	นาง	อำไพ	อิมน้อย	๓/๔	ทางเกวียน	๗๐	๗๐๐
๒๖๖๙	นางสาว	อำภา	ยีนดี	๔๖	ทางเกวียน	๗๕	๗๐๐
๒๖๗๐	นาง	อำภา	เย็นสนาน	๒๐/๒	ทางเกวียน	๗๑	๗๐๐
๒๖๗๑	นาง	อำภา	สมตัว	๓๕	วังหัว	๗๒	๗๐๐
๒๖๗๒	นางสาว	อำภา	อภิญาชน	๒๕๗	ทางเกวียน	๗๓	๗๐๐
๒๖๗๓	นาง	อำภาพร	บุญเกิดกล้า	๑๖๔/๑	ทางเกวียน	๖๐	๖๐๐
๒๖๗๔	นาง	อื่น	อิสริยพรมธาดา	๑๗๖/๑๐	ทางเกวียน	๘๒	๘๐๐
๒๖๗๕	นาง	อิมจิตต์	ไตรสิทธิ์ธนากุล	๑๑๐/๔	ทางเกวียน	๗๕	๗๐๐
๒๖๗๖	นาง	อิสรา	แซ่ลิ้ม	๕/๑	ทางเกวียน	๘๐	๘๐๐
๒๖๗๗	นาง	อิสริย์	ตั้งเจตนาภิรมย์	๑๘๖	ทางเกวียน	๖๘	๖๐๐
๒๖๗๘	นาง	อิสริย์	สุขเสมอภาค	๑๖	ทางเกวียน	๖๓	๖๐๐
๒๖๗๙	นาย	อุกฤษดิ์	เสริมสุขอิอนุวัฒน์	๙๓/๑	ทางเกวียน	๖๑	๖๐๐
๒๖๘๐	นาง	อุดม	คงอยู่	๑๗	ทางเกวียน	๘๗	๘๐๐
๒๖๘๑	นาย	อุดม	ชำนาญศิลป์	๓๗/๑	ทางเกวียน	๗๕	๗๐๐
๒๖๘๒	นาย	อุดม	พันรูนาค	๓๖๙/๒	ทางเกวียน	๖๘	๖๐๐
๒๖๘๓	นาย	อุดม	สพรั่งผล	๒๘๙/๑	ทางเกวียน	๖๓	๖๐๐
๒๖๘๔	นาย	อุดม	สุกแสงฉาย	๒๕๓	ทางเกวียน	๗๔	๗๐๐
๒๖๘๕	นาง	อุดมลักษณ์	เฉลิมจักร์	๑๐๗/๒๗	ทางเกวียน	๖๗	๖๐๐
๒๖๘๖	นาย	อุดมศักดิ์	พิริยวณิชย์	๖๑	ทางเกวียน	๖๘	๖๐๐
๒๖๘๗	นาย	อุดมศักดิ์	สิริยาคม	๑๑/๑	ทางเกวียน	๖๑	๖๐๐
๒๖๘๘	นาง	อุดร	ยั้งยืน	๑๑๔	ทางเกวียน	๘๕	๘๐๐
๒๖๘๙	นาง	อุทัย	ทรัพย์แก้ว	๑๓/๑	วังหัว	๗๓	๗๐๐
๒๖๙๐	นาง	อุทัย	นันทกมลวารี	๕๕/๑๖๐	ทางเกวียน	๗๓	๗๐๐

๒๖๙๑	นาย	อุทัย	โล่งจิตร	๘๖/๓๔	ทางเกวียน	๖๒	๖๐๐
๒๖๙๒	นาง	อุทัย	ศิริพัฒนกุล	๕/๖	ทางเกวียน	๗๐	๗๐๐
๒๖๙๓	นางสาว	อุทัยวรรณ	เริงเกษตรกิจ	๑/๒	วังหัว	๗๑	๗๐๐
๒๖๙๔	นาง	อุทัยวรรณ	เลิศอุทัย	๒๐๒/๖๔-๖๕	ทางเกวียน	๗๒	๗๐๐
๒๖๙๕	นาง	อุทิศ	ชื้อตรง	๒๒/๗๕	ทางเกวียน	๘๑	๘๐๐
๒๖๙๖	นางสาว	อุทุมพร	วงษ์คุณ	๓๘/๒๖	ทางเกวียน	๖๐	๖๐๐
๒๖๙๗	นางสาว	อุบล	ทินนะบัตร	๗๓	ทางเกวียน	๖๘	๖๐๐
๒๖๙๘	นางสาว	อุบล	หมั่นภักดี	๘/๔๕๗	วังหัว	๖๗	๖๐๐
๒๖๙๙	นาย	อุปลัมภ์	ช่างไม้	๕๖	ทางเกวียน	๖๒	๖๐๐
๒๗๐๐	นาย	อุระพงศ์	พูนสวัสดิ์พงศ์	๑๖	ทางเกวียน	๖๖	๖๐๐
๒๗๐๑	นาง	อุไร	เจริญมาก	๑๕๒/๑	ทางเกวียน	๖๘	๖๐๐
๒๗๐๒	นาง	อุไร	รุจิวงศ์	๔/๒๙	ทางเกวียน	๖๖	๖๐๐
๒๗๐๓	นาง	อุไร	วุฒิสินธุ์	๓๔/๑	ทางเกวียน	๘๕	๘๐๐
๒๗๐๔	นาง	อุไรจิตต์	ภูประเสริฐ	๓๖/๒๙	ทางเกวียน	๗๖	๗๐๐
๒๗๐๕	นางสาว	อุไรวรรณ	เจริญชัยกุล	๙๗	ทางเกวียน	๗๐	๗๐๐
๒๗๐๖	นาง	อุไรวรรณ	ชาญกระแสด	๘๕/๓-๔	ทางเกวียน	๘๐	๘๐๐
๒๗๐๗	นางสาว	อุไรวรรณ	อยู่ละ	๒๑	ทางเกวียน	๗๒	๗๐๐
๒๗๐๘	นาย	อุโล	อัครทวิสัย	๓๐/๓	ทางเกวียน	๖๐	๖๐๐
๒๗๐๙	นาง	อุษณีย์	มุกดาสนิท	๗๖	ทางเกวียน	๖๐	๖๐๐
๒๗๑๐	นาง	อุษา	วงศ์คงดี	๗๖	ทางเกวียน	๖๔	๖๐๐
๒๗๑๑	นางสาว	อุ๊ต	ฉายา	๕๔	ทางเกวียน	๗๔	๗๐๐
๒๗๑๒	นาย	เอกชัย	จันทอนุกุล	๒๐๔/๑๒๔-๑๒๕	ทางเกวียน	๖๘	๖๐๐
๒๗๑๓	นาย	เอนก	ฉายาชาวลิต	๕๔/๓	ทางเกวียน	๘๔	๘๐๐
๒๗๑๔	นาง	เอนก	วิทยานุกรณ์	๘๖	ทางเกวียน	๗๕	๗๐๐
๒๗๑๕	นางสาว	เอ็นดู	พงศ์แพทย์	๔๕	ทางเกวียน	๖๖	๖๐๐
๒๗๑๖	นางสาว	เอ็นดู	หมั่นสมักร	๗๒/๑	ทางเกวียน	๖๒	๖๐๐
๒๗๑๗	นางสาว	เอ็นดู	อัมพร	๓๒/๒	ทางเกวียน	๖๑	๖๐๐
๒๗๑๘	นาง	เอมอร	คมปัญญา	๑๐๘	ทางเกวียน	๗๒	๗๐๐
๒๗๑๙	นาง	เอมอร	ศรีปสกี	๑๓๗	ทางเกวียน	๖๑	๖๐๐
๒๗๒๐	นาง	เอี้ยงแซ	แซ่ลี	๖๘/๑๕	ทางเกวียน	๘๘	๘๐๐
๒๗๒๑	นางสาว	เอี่ยม	สร้อยทอง	๑๙	ทางเกวียน	๘๓	๘๐๐
๒๗๒๒	นาง	เอี่ยมพร	ดำรงชีพ	๒๖/๒	ทางเกวียน	๗๗	๗๐๐
๒๗๒๓	นางสาว	แอ๊ด	ดุริยะคง	๑๙/๑	ทางเกวียน	๗๑	๗๐๐
๒๗๒๔	นาย	แอ๊ด	ทวานเสนาะ	๒๒/๗	ทางเกวียน	๖๑	๖๐๐
๒๗๒๕	นางสาว	แอ้ว	งามปลื้ม	๘/๑๙๘	วังหัว	๖๖	๖๐๐
๒๗๒๖	นาย	โอ	ประมวณพงษ์	๙	วังหัว	๘๘	๘๐๐
๒๗๒๗	นาย	โอ	วรสุข	๘/๑	ทางเกวียน	๙๖	๑๐๐๐
๒๗๒๘	นาย	โอแซล	พร้อมเพรียง	๓/๗	ทางเกวียน	๖๔	๖๐๐
๒๗๒๙	นาย	โอภาส	คำแหง	๕๓/๑	ทางเกวียน	๗๕	๗๐๐
๒๗๓๐	นาย	ฮาวัน	อภิญ	๖๘/๑๖	ทางเกวียน	๗๖	๗๐๐
๒๗๓๑	นาง	ฮุ้น	ตั้งความดี	๑๗๘	ทางเกวียน	๙๕	๑๐๐๐
๒๗๓๒	นาง	เฮี้ย	แซ่เฮ้ง	๓๒/๒๔	ทางเกวียน	๖๙	๖๐๐
๒๗๓๓	นาง	กาญจนา	เพิ่มพูน	๘/๖๔	วังหัว	๖๘	๖๐๐
๒๗๓๔	นาย	กำพล	สินสมศักดิ์	๑๐๗/๒๒	ทางเกวียน	๘๕	๘๐๐
๒๗๓๕	นางสาว	กัจจรินทร์	หงษาครประเสริฐ	๘/๒๔	วังหัว	๖๔	๖๐๐

๒๗๓๖	นาง	กฤษิณี	เขี้ยวสกุล	๑๖๐	ทางเกวียน	๖๓	๖๐๐
๒๗๓๗	นาย	กฤษิณี	กล้าผจญ	๑/๒	ทางเกวียน	๗๕	๗๐๐
๒๗๓๘	นาย	โกมล	ยินดี	๑/๓	ทางเกวียน	๖๔	๖๐๐
๒๗๓๙	นาย	โกมินทร์	ช่างไม้	๘๖	ทางเกวียน	๖๕	๖๐๐
๒๗๔๐	นาย	ค่านวน	แจ่มกระจ่าง	๔	วังหัว	๖๔	๖๐๐
๒๗๔๑	นาย	จกกล	บุญชัย	๘/๔๑๘	วังหัว	๖๕	๖๐๐
๒๗๔๒	นาง	จรัล	วรรณศิริ	๔/๖๖	ทางเกวียน	๗๑	๗๐๐
๒๗๔๓	นางสาว	จันแดง	สุดแดง	๘/๑๐	วังหัว	๖๔	๖๐๐
๒๗๔๔	นาง	จันทนา	เจริญศิลป์	๕๑/๑	ทางเกวียน	๖๔	๖๐๐
๒๗๔๕	นางสาว	จันทรีจิรา	มุกดาสนิท	๗๖	ทางเกวียน	๖๕	๖๐๐
๒๗๔๖	นางสาว	จรัส	ประสิมล	๗๔	ทางเกวียน	๖๔	๖๐๐
๒๗๔๗	นาง	จุฑามาศ	สมุทราณุกูล	๗๕/๑๖	ทางเกวียน	๖๓	๖๐๐
๒๗๔๘	นาง	ฉวีวรรณ	เซ็นพานิช	๘/๒๕๕	วังหัว	๖๘	๖๐๐
๒๗๔๙	นาง	เฉลิษา	มุกดาสนิท	๘๔/๗	ทางเกวียน	๖๙	๖๐๐
๒๗๕๐	นาย	ชนะศักดิ์	มั่งคั่ง	๗๐/๖	ทางเกวียน	๖๔	๖๐๐
๒๗๕๑	นาง	ชลลดา	คงชีพา	๑๘๒/๑	ทางเกวียน	๖๓	๖๐๐
๒๗๕๒	นาย	ชัชวาล	คำแหง	๑	วังหัว	๖๔	๖๐๐
๒๗๕๓	นาย	ชีพชัย	ยอดสิงห์	๙๐/๑	ทางเกวียน	๖๔	๖๐๐
๒๗๕๔	นาย	โชติ	ชื่นศิริ	๑๐๗/๓๐	ทางเกวียน	๖๓	๖๐๐
๒๗๕๕	นาย	ณรงค์ศักดิ์	รื่นรมย์	๒๖๕/๒๓	ทางเกวียน	๖๕	๖๐๐
๒๗๕๖	นางสาว	ดวงใจ	รักษาการ	๒๔๘/๗	ทางเกวียน	๖๓	๖๐๐
๒๗๕๗	นาย	ดาวเรือง	เกณฑสาकु	๘/๓๖๘	วังหัว	๖๓	๖๐๐
๒๗๕๘	นางสาว	ดุขุณี	นิโรรมย์	๔๓	ทางเกวียน	๖๔	๖๐๐
๒๗๕๙	นาย	ทวีช	โกยเงิน	๘/๖๒	วังหัว	๗๓	๗๐๐
๒๗๖๐	นาย	ทวี	มุกดาสนิท	๓๖๑/๒	ทางเกวียน	๖๔	๖๐๐
๒๗๖๑	นาย	ทวี	สมชื่อ	๕๗/๖	ทางเกวียน	๖๓	๖๐๐
๒๗๖๒	นาย	ทวีศักดิ์	บริบูรณ์สามัคคี	๒๖	ทางเกวียน	๖๔	๖๐๐
๒๗๖๓	นาง	ทิพย์รส	คงคาสุวรรณ	๗/๑	ทางเกวียน	๖๑	๖๐๐
๒๗๖๔	นาย	ธนภัทร	สพรั่งผล	๓๒๓/๑	ทางเกวียน	๖๘	๖๐๐
๒๗๖๕	นาย	ธวัช	ถาวรกิตติพร	๑๕๔	ทางเกวียน	๖๔	๖๐๐
๒๗๖๖	นางสาว	ธัญชนก	ยอดมณี	๘	ทางเกวียน	๖๓	๖๐๐
๒๗๖๗	นางสาว	นงเยาว์	ชวนชิต	๓๖/๓	ทางเกวียน	๖๓	๖๐๐
๒๗๖๘	นาย	นพรัตน์	รัตนวิจารณ์	๑๑๗/๓๓-๓๔	ทางเกวียน	๖๙	๖๐๐
๒๗๖๙	นาง	นภาพร	รัตนธรรมเจริญ	๙/๘	ทางเกวียน	๗๑	๗๐๐
๒๗๗๐	นาย	นัฐพงษ์	ทุ่งลาด	๒๐/๓	ทางเกวียน	๖๓	๖๐๐
๒๗๗๑	นางสาว	นัทธมน	รุจิวงศ์	๘/๔๓๙	วังหัว	๖๓	๖๐๐
๒๗๗๒	นางสาว	นัยนา	มั่งคั่ง	๗๖	ทางเกวียน	๖๘	๖๐๐
๒๗๗๓	นาง	นิสาชล	ธนัสต์สถิตย์	๒๕	ทางเกวียน	๖๕	๖๐๐
๒๗๗๔	นาย	บรรจง	เจริญรวย	๖/๑	วังหัว	๖๔	๖๐๐
๒๗๗๕	นาง	บรรจบ	นามเจริญ	๑๖๖	ทางเกวียน	๘๒	๘๐๐
๒๗๗๖	นาย	บรรเทา	ยินดี	๗๕/๒	ทางเกวียน	๖๔	๖๐๐
๒๗๗๗	นาย	บัญชา	เรืองศิริ	๓๑/๔	ทางเกวียน	๖๔	๖๐๐
๒๗๗๘	นางสาว	บุญเกิด	พลทะเหียน	๑๓/๖๘	ทางเกวียน	๖๔	๖๐๐
๒๗๗๙	นาง	บุญนาค	อรุณ	๕๓	ทางเกวียน	๖๕	๖๐๐
๒๗๘๐	นางสาว	บุญนำ	บรรพต	๓/๑๕	วังหัว	๗๐	๗๐๐

๒๗๘๑	นาง	บุญรอด	แสงสว่างวงศ์	๘๕/๔	ทางเกวียน	๘๘	๘๐๐
๒๗๘๒	นาย	บุญเลิศ	สุขจิตร	๘๒/๘	ทางเกวียน	๖๐	๖๐๐
๒๗๘๓	นาย	ปกฤษฏ์	สมัยมงคล	๑๒๒/๑	ทางเกวียน	๖๓	๖๐๐
๒๗๘๔	นาย	ประพันธ์	สมานวรกุล	๑/๑	ทางเกวียน	๖๕	๖๐๐
๒๗๘๕	นางสาว	ประภา	รุจามิตรี	๓๐/๑	ทางเกวียน	๖๔	๖๐๐
๒๗๘๖	นาย	ประสงค์	เพชรคำ	๑๐๓	ทางเกวียน	๖๙	๖๐๐
๒๗๘๗	นาง	ประเสริฐ	บุญหลาบ	๖/๓๓	ทางเกวียน	๖๓	๖๐๐
๒๗๘๘	นาย	ปราโมทย์	นันทสัทยาพงศ์	๔/๘๗	ทางเกวียน	๖๔	๖๐๐
๒๗๘๙	นาง	ปัทมา	รัชสมบัติ	๓๔	ทางเกวียน	๖๓	๖๐๐
๒๗๙๐	นาย	พงศ์นรินทร์	เสนาะ	๒๙๒/๓	ทางเกวียน	๖๔	๖๐๐
๒๗๙๑	นาง	พจณี	เจริญเวชธรรม	๒/๓-๒/๔	ทางเกวียน	๗๙	๗๐๐
๒๗๙๒	นาง	พจนา	นิพัทธโกศลสุข	๓๔๑	ทางเกวียน	๗๑	๗๐๐
๒๗๙๓	นาย	พนม	ศิริธรรม	๖๑/๗	ทางเกวียน	๖๔	๖๐๐
๒๗๙๔	นาย	พยุ่ง	ข้าบางเลน	๓๖/๒๔	ทางเกวียน	๖๘	๖๐๐
๒๗๙๕	นาง	พรปวีณ์	บุญเรือง	๕๕/๕๗	ทางเกวียน	๖๔	๖๐๐
๒๗๙๖	นางสาว	พรเพ็ญ	รัตนารธรรม	๒๒/๙	ทางเกวียน	๖๘	๖๐๐
๒๗๙๗	นาง	พรหมจิตร	ทรงวิน	๑๑	ทางเกวียน	๖๘	๖๐๐
๒๗๙๘	นาง	พิบูล	สมุทราณุกุล	๗๖	ทางเกวียน	๗๓	๗๐๐
๒๗๙๙	นาย	พิจารณ์	ยิ้มเจริญ	๓/๖	ทางเกวียน	๖๕	๖๐๐
๒๘๐๐	นางสาว	พิมพ์แข	ธรรมเสถียร	๒๐๘	ทางเกวียน	๖๔	๖๐๐
๒๘๐๑	นาย	พีระ	วรรณบุตร	๒๓๓	ทางเกวียน	๖๙	๖๐๐
๒๘๐๒	นาย	ไพฑูรย์	สมตัว	๑๔/๑๑	วังหัว	๖๓	๖๐๐
๒๘๐๓	นางสาว	ไพวัลย์	สรวงสุวรรณ	๓๔	ทางเกวียน	๖๕	๖๐๐
๒๘๐๔	นาย	ไพรัช	เหล่าเจริญ	๖๔/๑	ทางเกวียน	๖๘	๖๐๐
๒๘๐๕	นาง	ไพริน	สัมฤทธิ์	๒๐๔/๖๗	ทางเกวียน	๖๔	๖๐๐
๒๘๐๖	นางสาว	ไพเราะ	สิงห์เขตต์	๔/๙๔	ทางเกวียน	๖๓	๖๐๐
๒๘๐๗	นาย	ไพโรจน์	พัวพันประสงค์	๙๘	ทางเกวียน	๖๕	๖๐๐
๒๘๐๘	นาย	ไพวรรณ	รัตนวิจิตร	๑๗๔/๘	ทางเกวียน	๖๔	๖๐๐
๒๘๐๙	นาง	ไพศรี	กอเข็ม	๒๓	ทางเกวียน	๖๒	๖๐๐
๒๘๑๐	นาง	ไพเสนห์	ชาญด้วยกิจ	๓๒	ทางเกวียน	๖๔	๖๐๐
๒๘๑๑	นาง	มะลิวรรณ	ดอนเมืองพรม	๑๓	ทางเกวียน	๖๓	๖๐๐
๒๘๑๒	พระ	มานิตย์	แวมณี	๗๒	ทางเกวียน	๘๑	๘๐๐
๒๘๑๓	นาง	มาลัย	คล้องแคล้ว	๕๒	ทางเกวียน	๖๔	๖๐๐
๒๘๑๔	นางสาว	มาลี	นารณมณี	๘/๔๐๘	วังหัว	๖๑	๖๐๐
๒๘๑๕	นางสาว	มาลี	วงศ์โต	๒๙/๓๗	ทางเกวียน	๖๖	๖๐๐
๒๘๑๖	นาง	มาลี	สุรปรัชญา	๗๐/๒	ทางเกวียน	๖๔	๖๐๐
๒๘๑๗	นางสาว	ยุพดี	เจริญรวาย	๑/๙	ทางเกวียน	๖๔	๖๐๐
๒๘๑๘	นาง	ยุพา	ยั้งยืน	๓๐/๑	ทางเกวียน	๖๓	๖๐๐
๒๘๑๙	นางสาว	ยุพิน	ประคองกาย	๘๘	ทางเกวียน	๖๔	๖๐๐
๒๘๒๐	นาง	ยุพิน	พรหมศิริ	๖๘/๑	ทางเกวียน	๖๔	๖๐๐
๒๘๒๑	นาง	ยุพิน	อุดม	๒/๒	ทางเกวียน	๖๔	๖๐๐
๒๘๒๒	นาย	รังสี	พุทธา	๕๕/๓	ทางเกวียน	๗๐	๗๐๐
๒๘๒๓	นาง	รัชณี	รัตนารธรรม	๒๒/๙	ทางเกวียน	๖๔	๖๐๐
๒๘๒๔	นาง	รัตนา	สมตัว	๓/๑	วังหัว	๖๔	๖๐๐
๒๘๒๕	นาง	รัตนารณณ์	เจริญวงศ์	๒๖	ทางเกวียน	๖๕	๖๐๐

๒๘๒๖	นาง	เรณู	นามสนิท	๑๗๔/๑	ทางเกวียน	๖๔	๖๐๐
๒๘๒๗	นาย	ถาชัย	พิพิธภัณฑ	๓๑๗/๒๓	ทางเกวียน	๖๓	๖๐๐
๒๘๒๘	นาง	ละเอียด	แสงชนะ	๔/๑๑	วังหัว	๖๓	๖๐๐
๒๘๒๙	นางสาว	ลัดดา	แจ่มใส	๘/๓๖๖	วังหัว	๖๕	๖๐๐
๒๘๓๐	นางสาว	ลาวัลย์	บุญชู	๕๕/๗	ทางเกวียน	๖๖	๖๐๐
๒๘๓๑	นาย	เลิศ	ขุนศิริ	๘/๒๖๑	วังหัว	๘๒	๘๐๐
๒๘๓๒	นางสาว	วรรณนา	สุวรรณโชติ	๑๘/๑	ทางเกวียน	๗๑	๗๐๐
๒๘๓๓	นาง	วรินทร์	เจริญสุข	๓๑๒/๘	ทางเกวียน	๖๓	๖๐๐
๒๘๓๔	นางสาว	วลิดา	ทรงธรรม	๘/๙	ทางเกวียน	๖๓	๖๐๐
๒๘๓๕	นาย	วันชัย	มุกสกุล	๕	ทางเกวียน	๖๔	๖๐๐
๒๘๓๖	นาย	วันดี	พันธ์นาค	๓๖๙	ทางเกวียน	๖๓	๖๐๐
๒๘๓๗	นาง	วันเพ็ญ	สันฐาน	๑๑๗/๖๐	ทางเกวียน	๖๓	๖๐๐
๒๘๓๘	นาย	วัลลภ	พงษ์นาค	๒๕	ทางเกวียน	๖๕	๖๐๐
๒๘๓๙	นาง	วารี	รอบรู้	๖๒	ทางเกวียน	๖๔	๖๐๐
๒๘๔๐	นาง	वासนา	ตั้งสงบ	๔๑	ทางเกวียน	๖๔	๖๐๐
๒๘๔๑	นางสาว	वासนา	เรืองขำ	๓๔/๔	ทางเกวียน	๖๔	๖๐๐
๒๘๔๒	นาย	वासนา	อุยนอง	๒๒/๓๖	ทางเกวียน	๗๑	๗๐๐
๒๘๔๓	นาง	วิภาดา	หอมหวาน	๒๖๖/๑๐	ทางเกวียน	๖๓	๖๐๐
๒๘๔๔	นาย	วิชัย	โชติบุญบริดา	๑๖๐/๒	ทางเกวียน	๗๐	๗๐๐
๒๘๔๕	นาง	วิภาวัลย์	วรรณพันธ์	๘๖/๒๘	ทางเกวียน	๘๑	๘๐๐
๒๘๔๖	นาย	วิรัช	หนูนดี	๑๓/๖๗	ทางเกวียน	๖๘	๖๐๐
๒๘๔๗	นาย	วุฒิชัย	คำสีลา	๑๙/๑๓	ทางเกวียน	๗๗	๗๐๐
๒๘๔๘	นาง	ศรีไพร	มากหูน	๒๙/๕๖	ทางเกวียน	๖๔	๖๐๐
๒๘๔๙	นาง	ศรีสำอางค์	ลีโพโรจน์กุล	๕๕/๔๘	ทางเกวียน	๖๔	๖๐๐
๒๘๕๐	นาย	สงเคราะห์	งามเสงี่ยม	๔/๘๘	ทางเกวียน	๖๔	๖๐๐
๒๘๕๑	นาย	สนั่น	ติตยง	๔๑	ทางเกวียน	๖๔	๖๐๐
๒๘๕๒	นาย	สมเกียรติ	คงคาสุวรรณ	๗/๑	ทางเกวียน	๖๔	๖๐๐
๒๘๕๓	นาย	สมชาย	สุทธิปัญญา	๙๐/๓	ทางเกวียน	๖๓	๖๐๐
๒๘๕๔	นาย	สมบัติ	สุนทรภาพร	๒๑๑	ทางเกวียน	๖๔	๖๐๐
๒๘๕๕	นาย	สมบัติ	สิงห์โตทอง	๑๓	ทางเกวียน	๖๓	๖๐๐
๒๘๕๖	นาย	สมพงศ์	ยั้งยืน	๑๑๔/๒	ทางเกวียน	๖๔	๖๐๐
๒๘๕๗	นาย	สมพงษ์	อัครกกาญจนสุภา	๑๗๔	ทางเกวียน	๖๙	๖๐๐
๒๘๕๘	นาย	สมยศ	เกิดเจริญ	๑๐๐	ทางเกวียน	๖๕	๖๐๐
๒๘๕๙	นาย	สมยศ	ดวงจิตร	๓๖/๔๒	ทางเกวียน	๖๔	๖๐๐
๒๘๖๐	นาย	สมร	จิตรโกศา	๑๖	ทางเกวียน	๖๕	๖๐๐
๒๘๖๑	นางสาว	สมศรี	ทิมทอง	๑/๖๔	วังหัว	๗๗	๗๐๐
๒๘๖๒	นางสาว	สมศรี	วีระเจริญ	๑๕	ทางเกวียน	๖๔	๖๐๐
๒๘๖๓	นางสาว	สมัย	พ่วงคลี	๕๒/๑	ทางเกวียน	๖๕	๖๐๐
๒๘๖๔	นาย	สมาน	นาคมะเริง	๑๕	ทางเกวียน	๖๓	๖๐๐
๒๘๖๕	นาง	สโรกกาญจน์	ธีระเลิศธรรม	๕๘	ทางเกวียน	๖๔	๖๐๐
๒๘๖๖	นาย	สวัสดิ์	โพธาราม	๓๙/๓	ทางเกวียน	๗๗	๗๐๐
๒๘๖๗	นาง	สว่าง	สุคำภา	๑๓/๖๒	ทางเกวียน	๖๘	๖๐๐
๒๘๖๘	นาย	สะอาด	แช่ลิ้ม	๒๙	ทางเกวียน	๖๔	๖๐๐
๒๘๖๙	นาง	สังวาลย์	ทองงาม	๔/๑๒๒	ทางเกวียน	๖๕	๖๐๐
๒๘๗๐	นาย	สังเวียน	แช่จิ่ง	๓๙	ทางเกวียน	๘๗	๘๐๐

๒๘๗๑	นาย	สัญญาชัย	ทัฬหรัตน์	๑๓/๒	ทางเกวียน	๖๖	๖๐๐
๒๘๗๒	นาย	สามารถ	ชาญด้วยกิจ	๖๕/๑	ทางเกวียน	๖๔	๖๐๐
๒๘๗๓	นางสาว	สาร	อินทนู	๒๗	ทางเกวียน	๖๔	๖๐๐
๒๘๗๔	นางสาว	สาวิตรี	กุใหญ่	๘๘/๕๘	ทางเกวียน	๖๕	๖๐๐
๒๘๗๕	นาย	สาหร่าย	ภูทิพย์	๒๕/๑๗	ทางเกวียน	๘๘	๘๐๐
๒๘๗๖	นาง	สำเนาวิ	เปรมมาสวัสดิ์	๑๕/๑	ทางเกวียน	๗๖	๗๐๐
๒๘๗๗	นาย	สำเนียง	ทองย้อย	๒๓/๒	ทางเกวียน	๖๕	๖๐๐
๒๘๗๘	นางสาว	สำรวาย	น้อยสุขเสริม	๕๒/๙	ทางเกวียน	๖๔	๖๐๐
๒๘๗๙	นาย	สำเร็จ	เย็นฉ่ำ	๑	ทางเกวียน	๖๓	๖๐๐
๒๘๘๐	นาย	สินชัย	จิรังกรณ์	๒๓/๑๐	ทางเกวียน	๖๔	๖๐๐
๒๘๘๑	นาย	สุข	โยตา	๘/๓๖๘	วังหว่า	๗๗	๗๐๐
๒๘๘๒	นาง	สุชาดา	ลาวัลย์เสถียร	๔/๘๓	ทางเกวียน	๖๓	๖๐๐
๒๘๘๓	นาง	สุชาดา	สุพิทยานันท์	๑/๓๑	วังหว่า	๖๘	๖๐๐
๒๘๘๔	นาย	สุชาติ	เรืองพงษ์สาร	๔๘/๖	ทางเกวียน	๖๓	๖๐๐
๒๘๘๕	นาง	สุดสวาท	ดีอุดม	๒๖๘/๑๗	ทางเกวียน	๖๔	๖๐๐
๒๘๘๖	นาง	สุทธีวรรณ	หุดะวานิชย์กุล	๑๗๑	ทางเกวียน	๖๔	๖๐๐
๒๘๘๗	นาย	สุทัศน์	เนื่องจางค์	๕๔/๔๖	ทางเกวียน	๖๑	๖๐๐
๒๘๘๘	นาย	สุเทพ	อาดำ	๙	ทางเกวียน	๖๔	๖๐๐
๒๘๘๙	นาง	สุนันท์	ทองสาย	๖๗/๑	ทางเกวียน	๗๑	๗๐๐
๒๘๙๐	นางสาว	สุนันทา	สถาภิรมย์	๙๑	ทางเกวียน	๙๙	๑๐๐๐
๒๘๙๑	นาง	สุนี	ทินผล	๔๗	ทางเกวียน	๖๔	๖๐๐
๒๘๙๒	นาง	สุภรณ์	ชื่นอารมย์	๕๕	ทางเกวียน	๖๔	๖๐๐
๒๘๙๓	นางสาว	สุมาลี	คงคางค์	๒๙๒/๓	ทางเกวียน	๖๕	๖๐๐
๒๘๙๔	พระ	สุรพันธ์	เพ็ชรสุข	๓๕	ทางเกวียน	๖๙	๖๐๐
๒๘๙๕	นาย	สุรวีย์	ศุภสวัสดิ์	๑๕๙/๑๕	ทางเกวียน	๗๐	๗๐๐
๒๘๙๖	นาย	สุรสีห์	จุลเจือ	๕๔/๔	ทางเกวียน	๖๑	๖๐๐
๒๘๙๗	นาย	สุรินทร์	บุตรเงิน	๔๗/๒๘	ทางเกวียน	๖๔	๖๐๐
๒๘๙๘	นาง	สุริรัตน์	วงศ์พิทักษ์	๓๐/๒	ทางเกวียน	๖๔	๖๐๐
๒๘๙๙	นาง	สุวรรณ	เจริญรวย	๒๖/๒	ทางเกวียน	๖๔	๖๐๐
๒๙๐๐	นาง	สุวิมล	สมคิด	๑๘	ทางเกวียน	๖๔	๖๐๐
๒๙๐๑	นางสาว	เสนห์	คุ่มหอม	๗๒	ทางเกวียน	๖๔	๖๐๐
๒๙๐๒	นาง	แสงทอง	ประไพ	๘/๔๗๖	วังหว่า	๗๑	๗๐๐
๒๙๐๓	นางสาว	แสงทอง	วินทไชย	๘๖	ทางเกวียน	๖๓	๖๐๐
๒๙๐๔	นาย	อนันต์ธรรม	กลีกรรรม	๑๐๑	ทางเกวียน	๖๔	๖๐๐
๒๙๐๕	นาย	อนุชา	คมทา	๙๒/๕	ทางเกวียน	๖๔	๖๐๐
๒๙๐๖	นาง	อมร	กำลังเสื่อ	๑๕๔	ทางเกวียน	๗๖	๗๐๐
๒๙๐๗	นางสาว	อรพิน	ข้าศิริ	๔/๑	ทางเกวียน	๖๕	๖๐๐
๒๙๐๘	นางสาว	อ้อย	ธนฐิตีวรรดา	๒๒/๒๕	ทางเกวียน	๖๔	๖๐๐
๒๙๐๙	นาง	อัมพร	ฉลาด	๑๙๘	ทางเกวียน	๖๓	๖๐๐
๒๙๑๐	นางสาว	อารีย์	ปลอดแถว	๔๔/๑	ทางเกวียน	๖๕	๖๐๐
๒๙๑๑	นาย	อำนาจ	ธรรมเสถียร	๒๐๘	ทางเกวียน	๖๗	๖๐๐
๒๙๑๒	นาย	อำนาจ	พิริยะวณิชย์	๘๙	ทางเกวียน	๖๔	๖๐๐
๒๙๑๓	นาง	อำพร	นิสัยมัน	๑๒/๑	ทางเกวียน	๖๔	๖๐๐
๒๙๑๔	นาง	อำพา	กลีนอ่อน	๖๑/๓	ทางเกวียน	๖๔	๖๐๐
๒๙๑๕	นาง	อำไพ	ช่างไม้	๖	ทางเกวียน	๖๔	๖๐๐

๒๙๑๖	นาย	อุไร	เปรมาสวัสดิ์	๑๕/๑	ทางเกวียน	๘๔	๘๐๐
๒๙๑๗	นาง	อุไร	แพสุขชื่น	๒๓/๑	วังหัว	๖๓	๖๐๐
๒๙๑๘	นาง	อุสาศ์	จันทร์ไชย	๘๖/๔๒	ทางเกวียน	๖๓	๖๐๐
๒๙๑๙	นาง	เอื้อย	จันดา	๗	ทางเกวียน	๖๓	๖๐๐
๒๙๒๐	นางสาว	เอือน	ลำไย	๘/๓๖๘	วังหัว	๗๒	๗๐๐
๒๙๒๑	นาง	กฤติญา	สำเร็จ	๑๐๐	ทางเกวียน	๖๐	๖๐๐
๒๙๒๒	นางสาว	จาริณี	จิตรวศินกุล	๘๔/๑๒	ทางเกวียน	๖๐	๖๐๐
๒๙๒๓	นาง	จำแลง	อารี	๑๐/๑	ทางเกวียน	๖๐	๖๐๐
๒๙๒๔	นาย	ขวลิต	หนูแก่นเพชร	๒๑/๑	ทางเกวียน	๖๐	๖๐๐
๒๙๒๕	นาย	ชาตรี	บัวพยัพ	๒๙๔/๕	ทางเกวียน	๖๐	๖๐๐
๒๙๒๖	นาง	ณัฐปภัทร์	สมชื่อ	๕๗/๖	ทางเกวียน	๖๐	๖๐๐
๒๙๒๗	นางสาว	ณันนทินชฎ์	พงษ์เจริญชัย	๑๔๒/๗-๘	ทางเกวียน	๖๐	๖๐๐
๒๙๒๘	นางสาว	ดุจดาว	สำเร็จประสงค์	๘๖/๔๐	ทางเกวียน	๖๐	๖๐๐
๒๙๒๙	นาง	ธิดารัตน์	จันทร์เสงี่ยม	๗/๒	ทางเกวียน	๖๐	๖๐๐
๒๙๓๐	นางสาว	นวลจันทร์	หงษ์ทวี	๖/๒๔	ทางเกวียน	๖๐	๖๐๐
๒๙๓๑	นางสาว	นิจ	วันแวน	๕๓	ทางเกวียน	๖๐	๖๐๐
๒๙๓๒	นาง	นุชนาถ	แก้วเกตุ	๑๙/๘	ทางเกวียน	๖๐	๖๐๐
๒๙๓๓	นางสาว	บุบผา	แสงแก้ว	๘/๑๐	วังหัว	๖๐	๖๐๐
๒๙๓๔	นางสาว	ปราณี	ประเสริฐธรรม	๗๐	ทางเกวียน	๖๐	๖๐๐
๒๙๓๕	นาย	ปรีดา	ตัญยะสิทธิ์	๒๑๒	ทางเกวียน	๖๐	๖๐๐
๒๙๓๖	นาย	พิชณู	ห้วยหงษ์ทอง	๓	ทางเกวียน	๖๐	๖๐๐
๒๙๓๗	นาง	รัตนา	เส็งบางยาง	๑๓/๕๘	ทางเกวียน	๖๐	๖๐๐
๒๙๓๘	นางสาว	วนิกุล	ไม้หอม	๒๙/๘	ทางเกวียน	๖๐	๖๐๐
๒๙๓๙	นางสาว	วันลา	ผิวอ่อน	๓๑๗/๒๒	ทางเกวียน	๖๐	๖๐๐
๒๙๔๐	นาง	สุนทรี	สุวรรณเชษฐ์	๗๖/๑	ทางเกวียน	๖๐	๖๐๐
๒๙๔๑	นาย	อรรถพล	รินรมย์	๘๙/๓	ทางเกวียน	๖๐	๖๐๐
๒๙๔๒	นาย	อานนท์	พิริยวณิชย์	๘/๓๓๙	วังหัว	๖๐	๖๐๐

รายใหม่

ลำดับ	ชื่อ - นามสกุล		บ้านเลขที่	ตำบล	อายุ	ยอดเงิน	
๑	นาย	ทนงศักดิ์	จันทประโชติ	๕๙/๑ ถ.เทศบาล ๓	ทางเกวียน	๖๐	๖๐๐
๒	นางสาว	ณัฐรัตน์	ตามประวัติ	๒๖๑ ถ.สุนทรโวหาร	ทางเกวียน	๖๐	๖๐๐
๓	นาย	สาคร	คำแหง	๑๔/๒ ซ.สุนทรภู ๗	ทางเกวียน	๖๐	๖๐๐
๔	นาย	สัญญาชัย	ประเสริฐศักดิ์	๒๐/๒๐ ซ.พหลฯเมือง ๓	ทางเกวียน	๖๐	๖๐๐
๕	นาง	จันทรา	มุกดาสนิท	๓๖๑/๒ ถ.สุขุมวิท	ทางเกวียน	๖๐	๖๐๐
๖	นางสาว	ธนภคมน	แซ่เล่า	๑๒๒/๑ ถ.สุขุมวิท	ทางเกวียน	๖๐	๖๐๐
๗	นาง	อารยา	วีระเจริญ	๑๓ ถ.สุนทรโวหาร	ทางเกวียน	๖๐	๖๐๐
๘	นางสาว	สุรัตน์	แสนสุข	๙๔ ถ.มาบใหญ่	ทางเกวียน	๖๐	๖๐๐
๙	นาง	ศิริพร	ชูรัตน์	๔๓ ถ.หนองก้นกรา	ทางเกวียน	๖๐	๖๐๐
๑๐	นางสาว	อนงค์นาฏ	รสฟุ้ง	๙๔ ถ.แหลมยาง	ทางเกวียน	๖๐	๖๐๐
๑๑	นาย	สมเชษฐ์	มงคลเลิศพาณิชย์	๔/๑๓ ซ.สุนทรโวหาร ๙	ทางเกวียน	๖๐	๖๐๐
๑๒	นาง	จรรยา	ยินดี	๗ ซ.พหลฯเมือง ๒	ทางเกวียน	๖๐	๖๐๐
๑๓	นาง	สุปราณี	มุกดาสนิท	๙๐ ถ.แหลมยาง	ทางเกวียน	๖๐	๖๐๐
๑๔	นาย	ใหญ่	คงดนตรี	๑๑๖/๙ ถ.หนองก้นกรา	ทางเกวียน	๖๐	๖๐๐
๑๕	นาย	สุเทพ	สุขสวัสดิ์พาณิชย์	๘๘/๒๖ ถ.โพธิ์ทอง	ทางเกวียน	๖๐	๖๐๐

๑๖	นาง	เอ็นดู	เพชรพาณิชย์	๖๗/๒ ถ.หนองกิ้งเกรา	ทางเกวียน	๖๐	๖๐๐
๑๗	นาง	รัชณี	วรรณภา	๒๘๓ ถ.สุขุมวิท	ทางเกวียน	๖๐	๖๐๐
๑๘	นาง	นิตยา	ธิดอนันต์ปกรณ์	๒๕๐/๕๓ ถ.สุขุมวิท	ทางเกวียน	๖๐	๖๐๐
๑๙	นางสาว	เสาวนีย์	ศรีบุญ	๒๘ ซ.สุนทรโวหาร ๑	ทางเกวียน	๖๐	๖๐๐
๒๐	นาย	พรเทพ	ต้นประเสริฐ	๓๘/๔๒ ถ.โพธิ์ทอง	ทางเกวียน	๖๐	๖๐๐
๒๑	นางสาว	สุกัญญา	เหมือนเมือง	๑/๕๓ ถ.สุขุมวิท	วังหัว	๖๐	๖๐๐
๒๒	นางสาว	สุภัทรี	ฟูฟุ้ง	๔๒/๓ ถ.แหลมยาง	ทางเกวียน	๖๐	๖๐๐
๒๓	นางสาว	รัตนา	แซ่ตั้ง	๗๖/๑ ถ.เทศบาล ๒	ทางเกวียน	๖๐	๖๐๐
๒๔	นาย	เลอสรณ์	พรพิมาน	๑๑๐ ถ.สุขุมวิท	ทางเกวียน	๖๐	๖๐๐
๒๕	นางสาว	พัชรา	สันตติวงศ์ไชย	๓๑ ถ.เทศบาล ๑	ทางเกวียน	๖๐	๖๐๐
๒๖	นาย	สมบุญ	คชรินทร์	๒๗ ถ.พลงช้างเผือก	ทางเกวียน	๖๐	๖๐๐
๒๗	นาง	ลลิตา	สินไชยกิจ	๑๕ ซ.๗ ถ.เทศบาล ๑	ทางเกวียน	๖๐	๖๐๐
๒๘	นาง	เพ็ญพิศ	จำหมื่นปราบนคร	๒๕/๑๑ ซ.หนองแดงโม	ทางเกวียน	๖๐	๖๐๐
๒๙	นาย	สมชาย	ไม้พยัคฆ์	๓๐/๕ ซ.หนองแดงโม	ทางเกวียน	๖๐	๖๐๐
๓๐	นาง	วนิดา	บุตรพรหม	๒๗๗/๓๒ ถ.สุขุมวิท	ทางเกวียน	๖๐	๖๐๐
๓๑	นางสาว	กัญญ์รินทร์	กัมมาหวงษ์	๕๕/๙๐ ถ.มาบใหญ่	ทางเกวียน	๖๐	๖๐๐
๓๒	นาย	สุทธิโรจน์	วรรณพันธ์	๘๖/๒๘ ถ.ศาลาแดง	ทางเกวียน	๖๐	๖๐๐
๓๓	นางสาว	สาคร	แจ้งจิตร	๓/๔ ถ.สุขุมวิท	ทางเกวียน	๖๐	๖๐๐
๓๔	นางสาว	ณัฐชา	แสงพงษ์พิทยา	๓๕/๔ ถ.เทศบาล ๑	ทางเกวียน	๖๐	๖๐๐
๓๕	นาง	เจียมจิต	เชิดชัยภูมิ	๙๒ ซ.สารนารถ	ทางเกวียน	๖๐	๖๐๐
๓๖	นาย	ถนอม	บุญสวัสดิ์	๒๙/๑๓ ซ.สุนทรภู่ ๓	ทางเกวียน	๖๐	๖๐๐
๓๗	นางสาว	กนกวรรณ	ฉินโน	๑๒๗/๒ ถ.หนองกิ้งเกรา	ทางเกวียน	๖๐	๖๐๐
๓๘	นาง	ธัญญ์รัตน์	ตั้งสงบ	๕๗/๓ ซ.สารนารถ	ทางเกวียน	๖๐	๖๐๐
๓๙	นาย	พาณิชย์	ปริบูรณ์สามัคคี	๘๕/๗ ถ.โพธิ์ทอง	ทางเกวียน	๖๐	๖๐๐
๔๐	นางสาว	วรรณภา	อารี	๘/๔๙๓ ซ.สุนทรภู่ ๔	วังหัว	๖๐	๖๐๐
๔๑	นาย	วินิทร	พิริยวงษ์ชัย	๒๐๒/๕๗ ถ.สุขุมวิท	ทางเกวียน	๖๐	๖๐๐
๔๒	นาง	อ้อมใจ	แสงรัตน์	๑๒๓/๖๗ ถ.หนองกิ้งเกรา	ทางเกวียน	๖๐	๖๐๐
๔๓	นาง	อนงค์	โพธิสาร	๖๘/๑ ถ.หนองกิ้งเกรา	ทางเกวียน	๖๐	๖๐๐
๔๔	น.ส.	เพ็ญ	ญาติกลาง	๘/๔๒๓ ซ.สุนทรภู่ ๔	ทางเกวียน	๖๐	๖๐๐
๔๕	นาง	จิราพร	รัตนภรณ์	๓/๘ ถ.สุขุมวิท	ทางเกวียน	๖๐	๖๐๐
๔๖	นาย	รุ่งพิง	ยั้งยืน	๑๑๔/๖ ถ.พลงช้างเผือก	ทางเกวียน	๖๐	๖๐๐
๔๗	นาย	นันทิ	หลอดทอง	๒๔/๑๐ ซ.หนองแดงโม	ทางเกวียน	๖๐	๖๐๐
๔๘	นางสาว	ดวงเดือน	จุฑาธิปไตย	๒๑/๔๗ ซ.พลงช้างเผือก ๑	ทางเกวียน	๖๐	๖๐๐
๔๙	นางสาว	มลथा	ไวยประสิทธิ์	๖๖ ถ.พลงช้างเผือก	ทางเกวียน	๖๐	๖๐๐
๕๐	นาง	ศรุตยา	วัฒนศิริ	๒๒ ซ.พลงช้างเผือก	ทางเกวียน	๖๐	๖๐๐
๕๑	นาย	นภดล	รัตนภรณ์	๖๘/๖ ถ.หนองกิ้งเกรา	ทางเกวียน	๖๐	๖๐๐
๕๒	นาย	บุญส่ง	ทาร์กซ์	๗๔ ถ.โพธิ์ทอง	ทางเกวียน	๖๐	๖๐๐
๕๓	นางสาว	สมบุญ	เฮงวัฒนา	๔๔ ซ.สุนทรโวหาร ๑	ทางเกวียน	๖๐	๖๐๐
๕๔	นาง	สังวาลย์	พันธุนาค	๒๖/๑ ซ.พลงช้างเผือก ๓	ทางเกวียน	๖๐	๖๐๐
๕๕	นาย	วิชัย	พันธุนาค	๒๖/๑ ซ.พลงช้างเผือก ๓	ทางเกวียน	๖๐	๖๐๐
๕๖	นาย	พิทักษ์	กังสุวรรณ	๒๙ ถ.สุนทรโวหาร	ทางเกวียน	๖๐	๖๐๐
๕๗	นาย	คำพันธ์	ยุบลพาส	๑๑๐ ถ.หนองกิ้งเกรา	ทางเกวียน	๖๐	๖๐๐
๕๘	นาง	กิมหยวน	ยินดี	๒๕ ซ.สุนทรภู่ ๕	ทางเกวียน	๖๐	๖๐๐
๕๙	นาย	สมคิด	รอบรู้	๕๒/๑๘ ถ.บ้านนา	ทางเกวียน	๖๐	๖๐๐
๖๐	นาย	สรารุช	เลิศประกิจศิลป์	๑๓๐ ถ.สุนทรโวหาร	ทางเกวียน	๖๐	๖๐๐

๖๑	นาง	สุชญา	สุชีรง	๕๕/๑๑๒ ถ.มาบใหญ่	ทางเกวียน	๖๐	๖๐๐
๖๒	นาย	วันชัย	เชิดชัยภูมิ	๙๒ ซ.สารนารถ	ทางเกวียน	๖๐	๖๐๐
๖๓	นาง	ขวัญใจ	ขันตี	๑๒๗ ถ.พลงช้างเผือก	ทางเกวียน	๖๐	๖๐๐
๖๔	นาย	โกมล	นามเจริญ	๑๐/๒ ซ.สุนทรภู่ ๕	ทางเกวียน	๖๐	๖๐๐
๖๕	นาง	กิริณา	ตั้งจิรวัดนา	๒๖ ซ.หนองแดงโม	ทางเกวียน	๖๐	๖๐๐
๖๖	นาย	ธนัญญ	โกมารภักกุล	๗๘ ถ.บ้านบึง-แก่ง	ทางเกวียน	๖๐	๖๐๐
๖๗	นาย	พรวราวี	ชาญด้วยกิจ	๒๖๓/๒ ถ.สุขุมวิท	ทางเกวียน	๖๐	๖๐๐
๖๘	นางสาว	สมทรง	หมวดธรรม	๘/๒๒๘ ซ.สุนทรภู่ ๔	วังหัว	๖๐	๖๐๐
๖๙	นาง	มนันยา	ลิหนะกุล	๓๘/๖ ถ.โพธิ์ทอง	ทางเกวียน	๖๐	๖๐๐
๗๐	นาง	ดวงใจ	พรหมศิริ	๓๑/๕ ถ.แหลมยาง	ทางเกวียน	๖๐	๖๐๐
๗๑	นาง	ทองม้วน	จันทร์เจริญ	๑๔๘/๒ ถ.เทศบาล ๒	ทางเกวียน	๖๐	๖๐๐
๗๒	นาย	สิงห์	สุรกิจ	๖/๕ ถ.แหลมยาง	ทางเกวียน	๖๐	๖๐๐
๗๓	นาย	ธนากร	โชติทอง	๓๓/๑๓ ถ.ศาลาตำบอง	ทางเกวียน	๖๐	๖๐๐
๗๔	นาง	ตรียกุล	วิทย์ศักดิ์พันธ์	๑๕๐ ถ.บ้านบึง-แก่ง	ทางเกวียน	๖๐	๖๐๐
๗๕	นางสาว	ปราณอม	ปราณี	๖๔/๑ ถ.แหลมยาง	ทางเกวียน	๖๐	๖๐๐
๗๖	นางสาว	ศิริวรรณ	อารีย์	๘/๕๒๐ ซ.สุนทรภู่ ๔	วังหัว	๖๐	๖๐๐
๗๗	นางสาว	มยุรี	แย้มสอาด	๓๕/๒ ถ.เจริญสุข	วังหัว	๖๐	๖๐๐
๗๘	นาย	ตะวัน	เศษตะ	๔๙/๑๑ ถ.สุนทรภู่	ทางเกวียน	๖๐	๖๐๐
๗๙	นาย	ภากร	แทนทด	๑๔/๕ ซ.สุนทรภู่ ๔	วังหัว	๖๐	๖๐๐
๘๐	นาง	พรสุภา	รัตนวิจิตร	๘๖/๑๑๗ ถ.ศาลาตำบอง	ทางเกวียน	๖๐	๖๐๐
๘๑	นาย	กึ่งทอง	วิรัชชัย	๘/๑๑๕ ซ.สุนทรภู่ ๔	วังหัว	๖๐	๖๐๐
๘๒	นาย	อัศวิน	เครือแก้ว	๘๐/๒ ถ.แหลมยาง	ทางเกวียน	๖๐	๖๐๐
๘๓	นางสาว	นัชรี	หมั่นสมัคร	๓๘/๒ ถ.แหลมยาง	ทางเกวียน	๖๐	๖๐๐
๘๔	นาย	สมทรง	จันทร์อินทร์	๒๙/๔๑ ถ.มาบใหญ่	ทางเกวียน	๖๐	๖๐๐
๘๕	นาง	ลดาวัลย์	ปราณีคุณากร	๕๕/๙๖ ถ.มาบใหญ่	ทางเกวียน	๖๐	๖๐๐
๘๖	นาย	อดุลย์	แก้วทอง	๒๙๕/๕ ถ.สุขุมวิท	ทางเกวียน	๖๐	๖๐๐
๘๗	นางสาว	ปิยมาส	สพรั่งผล	๑๐๙/๑ ถ.สุขุมวิท	ทางเกวียน	๖๐	๖๐๐
๘๘	นางสาว	ฉลวย	องค์อาจ	๕๙/๖ ถ.เทศบาล ๒	ทางเกวียน	๖๐	๖๐๐
๘๙	นาง	วรรณณา	วงศ์คช	๗/๒๐ ถ.สุนทรภู่	วังหัว	๖๐	๖๐๐
๙๐	นางสาว	เรณู	จำลอง	๑๐/๒ ซ.สุนทรภู่ ๔	วังหัว	๖๐	๖๐๐
๙๑	นาง	รัตนภรณ์	ภูเทียบ	๑๘๘/๑ ถ.พลงช้างเผือก	ทางเกวียน	๖๐	๖๐๐
๙๒	นาย	สมชาย	สมัยมงคล	๖๑/๒ ถ.บ้านนา	ทางเกวียน	๖๐	๖๐๐
๙๓	นาง	ธนันท์	ยัญญะจันทร์	๒๘/๔ ซ.พลงช้างเผือก ๑	ทางเกวียน	๖๐	๖๐๐
๙๔	นาง	ลาวัลย์	ต้นธนาทิพย์ชัย	๘/๒๙๐ ซ.สุนทรภู่ ๔	วังหัว	๖๐	๖๐๐
๙๕	นางสาว	ฉัญลักษณ์	อดีตศักดิ์โสภณ	๘๖/๑๒ ถ.เทศบาล ๒	ทางเกวียน	๖๐	๖๐๐
๙๖	นาย	สวัสดิ์ดี	สุวรรณรัมย์	๒๓ ถ.เทศบาล ๑	ทางเกวียน	๖๐	๖๐๐
๙๗	นางสาว	ปราณี	เสนาะ	๒/๑๑ ถ.แหลมยาง	ทางเกวียน	๖๐	๖๐๐
๙๘	นาย	สุนทร	ใหม่เอี่ยม	๒๗๘/๔ ถ.สุขุมวิท	ทางเกวียน	๖๐	๖๐๐
๙๙	นาย	ธีรศิษฏ์	ปัญญาอิง	๔๕/๒ ถ.สุนทรภู่	ทางเกวียน	๖๐	๖๐๐
๑๐๐	นาย	ปราโมทย์	ห้วยหงษ์ทอง	๔๖ ถ.เทศบาล ๒	ทางเกวียน	๖๐	๖๐๐
๑๐๑	นาย	ทองใบ	คำแสนโคตร	๕/๒๐ ซ.สุนทรภู่ ๕	ทางเกวียน	๖๐	๖๐๐
๑๐๒	นางสาว	แววตา	ชื้อตรง	๗๙ ถ.เทศบาล ๓	ทางเกวียน	๖๐	๖๐๐
๑๐๓	นาย	ปัญญา	อยู่คง	๘/๖ ถ.แหลมยาง	ทางเกวียน	๖๐	๖๐๐
๑๐๔	นาย	สุทธิพงษ์	บุญเลิศ	๕๓ ถ.บ้านบึง-แก่ง	ทางเกวียน	๖๐	๖๐๐
๑๐๕	นาง	สาวิตรี	ทิมกระจำง	๘/๒๗๐ ซ.สุนทรภู่ ๔	วังหัว	๖๐	๖๐๐

๑๐๖	นาย	ธนวัฒน์	แสงศิระฤทธิ์	๓๗ ถ.หนองกั้นเถรา	ทางเกวียน	๖๐	๖๐๐
๑๐๗	นาย	ไชยรัตน์	ชนะหวังโชคชัย	๑ ถ.สุนทรภู่	ทางเกวียน	๖๐	๖๐๐
๑๐๘	นาย	อานันต์	ต่อทา	๘๘/๕๑ ถ.โพธิ์ทอง	ทางเกวียน	๖๐	๖๐๐
๑๐๙	นาย	สุวรรณ	นกน้อย	๘๗/๑ ถ.เทศบาล ๑	ทางเกวียน	๖๐	๖๐๐
๑๑๐	นาง	บุญยิ่ง	ไทยประยูร	๔๒/๒ ถ.หนองแหวน	ทางเกวียน	๖๐	๖๐๐
๑๑๑	นางสาว	วีระนุช	พิงชลารักษ์	๑๐ ถ.เทศบาล ๑	ทางเกวียน	๖๐	๖๐๐
๑๑๒	นาง	ปานทิพย์	เจริญรวย	๑๔ ซ.พลงช้างเผือก ๓	ทางเกวียน	๖๐	๖๐๐
๑๑๓	นาง	ผุสดี	ศรีอักษร	๘/๓๔๔ ซ.สุนทรภู่ ๔	วังหัว	๖๐	๖๐๐
๑๑๔	นาง	วรรณณา	ยินดี	๑/๓ ซ.พลงช้างเผือก ๓	ทางเกวียน	๖๐	๖๐๐
๑๑๕	นาย	มาลัย	วงษ์คช	๓๓ ถ.สุนทรภู่	วังหัว	๖๐	๖๐๐
๑๑๖	นาย	ภคิน	สิงห์ทอง	๒๙๔/๒ ถ.สุขุมวิท	ทางเกวียน	๖๐	๖๐๐
๑๑๗	นางสาว	อรัญญา	รสฟุ้ง	๙๒/๑ ถ.แหลมยาง	ทางเกวียน	๖๐	๖๐๐
๑๑๘	นาย	ไกรวุฒิ	สนทราพรพล	๖๑ ถ.บ้านบึง-แกลง	ทางเกวียน	๖๐	๖๐๐
๑๑๙	นาย	มาโนช	หิรัญพันธ์	๑/๓๕ ถ.สุขุมวิท	วังหัว	๖๐	๖๐๐
๑๒๐	นางสาว	สุภาพ	โลนุช	๑๐๙/๕๑-๑๐๙/๖๖ ถ.หนองกั้นเถรา	ทางเกวียน	๖๐	๖๐๐
๑๒๑	นางสาว	แพรวพิไล	เตชะ	๘/๘๒ ซ.สุนทรภู่ ๔	วังหัว	๖๐	๖๐๐
๑๒๒	นาย	ขวัญชัย	จักรวาลนรสิงห์	๒๙/๑๙ ซ.สุนทรภู่ ๓	ทางเกวียน	๖๐	๖๐๐
๑๒๓	นาย	สมคิด	กั้งทอง	๓๖/๙ ซ.พลงช้างเผือก ๑	ทางเกวียน	๖๐	๖๐๐
๑๒๔	นาง	นันทยา	เลิศสุวรรณ	๗๕/๑ ถ.เทศบาล ๒	ทางเกวียน	๖๐	๖๐๐
๑๒๕	นางสาว	บุญสม	กลิ่นหอม	๔๑ ถ.พลงช้างเผือก	ทางเกวียน	๖๐	๖๐๐
๑๒๖	นาง	เพียวว	สุขใจ	๘/๒๐ ซ.สุนทรภู่ ๔	วังหัว	๖๐	๖๐๐
๑๒๗	นาย	วิโรจน์	พัฒนสลิล	๘๖/๕๒ ถ.ศาลาดมือง	ทางเกวียน	๖๐	๖๐๐
๑๒๘	นางสาว	รสรินทร์	นิมมวล	๒๕/๓ ถ.แหลมยาง	ทางเกวียน	๖๐	๖๐๐
๑๒๙	นาย	อัคพล	พรหมรักษา	๑๐๓ ถ.มาบใหญ่	ทางเกวียน	๖๐	๖๐๐
๑๓๐	นาง	สุมาลี	สุขเจริญ	๓๘/๗๘ ถ.โพธิ์ทอง	ทางเกวียน	๖๐	๖๐๐
๑๓๑	นางสาว	ปราณี	แซอั้ง	๘๖/๒๖ ถ.ศาลาดมือง	ทางเกวียน	๖๐	๖๐๐
๑๓๒	นางสาว	สุนันท์	นกหมี	๒๔/๑ ซ.หนองแดงโม	ทางเกวียน	๖๐	๖๐๐
๑๓๓	นาง	วิมล	ฉัยยา	๑๕ ถ.ศาลาดมือง	ทางเกวียน	๖๐	๖๐๐
๑๓๔	นาย	เสนอ	ยินดี	๑๖ ซ.สุนทรภู่ ๗	ทางเกวียน	๖๐	๖๐๐
๑๓๕	นาง	นฤมล	บุญเกิดกล้า	๒๙/๒ ถ.มาบใหญ่	ทางเกวียน	๖๐	๖๐๐
๑๓๖	นางสาว	จรินทร์	ยั้งยั้ง	๓ ซ.พลงช้างเผือก ๒	ทางเกวียน	๖๐	๖๐๐
๑๓๗	นางสาว	อุดม	ยอดเสาดิ	๘/๑๑ ซ.สุนทรภู่ ๔	วังหัว	๖๐	๖๐๐
๑๓๘	นาย	วิเชียร	พันรนาค	๓๖๙ ถ.สุขุมวิท	ทางเกวียน	๖๐	๖๐๐
๑๓๙	นาย	เมธี	ไพบุลย์ขจรกิจ	๑๐๖ ถ.สุนทรโวหาร	ทางเกวียน	๖๐	๖๐๐
๑๔๐	นาง	วันวิสา	สมพร	๕๔/๒๑ ถ.เทศบาล ๓	ทางเกวียน	๖๐	๖๐๐
๑๔๑	นาย	ปริญญา	เอี่ยมกระจ่าง	๕ ถ.เจริญสุข	วังหัว	๖๐	๖๐๐
๑๔๒	นาย	กิตติ	หิรัญรัตน์	๘๖/๔ ถ.ศาลาดมือง	ทางเกวียน	๖๐	๖๐๐
๑๔๓	นาง	เล็ก	จันทร	๑๕๘/๑๐ ถ.บ้านบึง-แกลง	ทางเกวียน	๖๐	๖๐๐
๑๔๔	นาย	โสภณ	คลองแคล้ว	๘๖/๒๒๘ ถ.ศาลาดมือง	ทางเกวียน	๖๐	๖๐๐
๑๔๕	นาย	จักรพันธ์	ชูยิ่งสกุลทิพย์	๑๒/๑ ซ.สุนทรภู่ ๕	ทางเกวียน	๖๐	๖๐๐
๑๔๖	นาง	ลำแพ	เกษนอก	๒๘/๑ ถ.ศาลาดมือง	ทางเกวียน	๖๐	๖๐๐
๑๔๗	นาง	สมใจ	น้อยสุขเสริม	๕๒/๙ ถ.บ้านนา	ทางเกวียน	๖๐	๖๐๐
๑๔๘	นาง	เกศรา	เสาทอง	๑๕๑ ถ.สุนทรโวหาร	ทางเกวียน	๖๐	๖๐๐
๑๔๙	นาง	บรรจง	งอกคำ	๑๒๕ ถ.พลงช้างเผือก	ทางเกวียน	๖๐	๖๐๐
๑๕๐	นาย	วิรัช	เพื่อนิภาภรณ์	๕ ถ.เทศบาล ๒	ทางเกวียน	๖๐	๖๐๐

๑๕๑	นาย	นิยม	ชยางคุ	๒๕/๑ ถ.เทศบาล ๑	ทางเกวียน	๖๐	๖๐๐
๑๕๒	นาย	นิพนธ์	จุลเจือ	๕๔/๔ ถ.เทศบาล ๓	ทางเกวียน	๖๐	๖๐๐
๑๕๓	นาย	วิฑธิกร	คล้ายคลึง	๖/๗ ถ.แหลมยาง	ทางเกวียน	๖๐	๖๐๐
๑๕๔	นาย	สัจดี	เพ็งสา	๖๑/๑๘ ซ.สารนาถ	ทางเกวียน	๖๐	๖๐๐
๑๕๕	นาง	วิรัตน์	วงศ์คช	๒๗/๓ ถ.สุนทรภู่	วังหัว	๖๐	๖๐๐
๑๕๖	นาย	ประสาท	จันทนาเมือง	๘/๔๙๘ ซ.สุนทรภู่ ๔	วังหัว	๖๐	๖๐๐
๑๕๗	นางสาว	บุษบา	ยินดี	๗๕ ถ.บ้านนา	ทางเกวียน	๖๐	๖๐๐
๑๕๘	นาง	วิภา	คมทา	๙๒/๒ ถ.ศาลาตาม่อง	ทางเกวียน	๖๐	๖๐๐
๑๕๙	นาย	ปน	โสมศรีแก้ว	๑๗๔/๑๐ ถ.พลงข้างเมือก	ทางเกวียน	๖๐	๖๐๐
๑๖๐	นาง	พัชรี	เมตตา	๓/๑๙ ซ.สุนทรภู่ ๕	ทางเกวียน	๖๐	๖๐๐
๑๖๑	นาง	จันทนา	นนทศิริ	๖๔ ถ.มาบใหญ่	ทางเกวียน	๖๐	๖๐๐
๑๖๒	นาง	อุษาณิชา	เจริญชาติ	๖๐/๘-๙ ถ.เทศบาล ๑	ทางเกวียน	๖๐	๖๐๐
๑๖๓	นาย	ทยกร	แสงศิระฤทธิ์	๗/๓-๗/๔ ถ.เทศบาล ๒	ทางเกวียน	๖๐	๖๐๐
๑๖๔	นาย	ธีระเดช	วิภาคเบญจนาฎภาพ	๔๙ ถ.มาบใหญ่	ทางเกวียน	๖๐	๖๐๐
๑๖๕	นาย	สุรยุทธ	ลาวิณย์เสถียร	๔/๘๒ ซ.สุนทรโวหาร ๙	ทางเกวียน	๖๐	๖๐๐
๑๖๖	นาย	สัมฤทธิ์	โพมงคล	๕๒ ถ.บ้านบึง-กลาง	ทางเกวียน	๖๐	๖๐๐
๑๖๗	นาย	มานพ	ฉลอง	๒๘๗/๒ ถ.สุขุมวิท	ทางเกวียน	๖๐	๖๐๐
๑๖๘	นางสาว	รัชดา	บวรชัยเกียรติ	๕๖/๗ ถ.เทศบาล ๓	ทางเกวียน	๖๐	๖๐๐
๑๖๙	นาง	ภณิดา	เจริญรวย	๑๗๔/๑๐ ถ.พลงข้างเมือก	ทางเกวียน	๖๐	๖๐๐
๑๗๐	นาย	สมนึก	บุญช่วยรอด	๓๑๓/๓ ถ.สุขุมวิท	ทางเกวียน	๖๐	๖๐๐
๑๗๑	นาง	ธันยนันท์	วงศ์พิทักษ์	๗๑/๗ ถ.พลงข้างเมือก	ทางเกวียน	๖๐	๖๐๐
๑๗๒	นางสาว	ระวีรัตน์	จันทอนุกุล	๕๒ ถ.เทศบาล ๑	ทางเกวียน	๖๐	๖๐๐
๑๗๓	นาย	อักษร	อังคสิงห์	๘๖/๒ ถ.เทศบาล ๓	ทางเกวียน	๖๐	๖๐๐
๑๗๔	นาย	ธีระพงศ์	ยังสุข	๗๒ ซ.สุนทรภู่ ๗	ทางเกวียน	๖๐	๖๐๐
๑๗๕	นาง	พรเพชร	ฉลอง	๒๘๗/๒ ถ.สุขุมวิท	ทางเกวียน	๖๐	๖๐๐
๑๗๖	นางสาว	ภัทรานิชฐ์	รัศมีรัฐกรณ์	๘๖/๔๖ ถ.ศาลาตาม่อง	ทางเกวียน	๖๐	๖๐๐
๑๗๗	นาง	ศรีัญญา	ปองความดี	๓๔ ถ.แหลมยาง	ทางเกวียน	๖๐	๖๐๐
๑๗๘	น.ส.	วลัยพร	สุกแสงฉาย	๒๔ ถ.สุนทรโวหาร	ทางเกวียน	๖๐	๖๐๐
๑๗๙	นาง	ทองสุข	แสนสุข	๑๔ ซ.สุนทรโวหาร ๒	ทางเกวียน	๖๐	๖๐๐
๑๘๐	นาย	บรรพต	ปฏิสังข์	๑๐๓/๒ ถ.มาบใหญ่	ทางเกวียน	๖๐	๖๐๐
๑๘๑	นางสาว	รสสุคนธ์	หล้าสุวรรณ	๒๒/๖ ซ.หนองแดงโม	ทางเกวียน	๖๐	๖๐๐
๑๘๒	นาง	ฐิติมา	ไชยอรธ	๘/๔๖๓ ซ.สุนทรภู่ ๔	วังหัว	๖๐	๖๐๐
๑๘๓	นางสาว	ยินดี	พรหมบรรพต	๑๐ ถ.เจริญสุข	ทางเกวียน	๖๐	๖๐๐
๑๘๔	นาย	สายพิณ	สีสม	๗ ถ.สุนทรโวหาร	ทางเกวียน	๖๐	๖๐๐
๑๘๕	นาย	พิทักษ์ชัย	คูหะมณี	๑๘๐/๑ ถ.พลงข้างเมือก	ทางเกวียน	๖๐	๖๐๐
๑๘๖	นาย	ชัยชาญ	ดาวสุข	๒๕ ถ.บ้านบึง-กลาง	ทางเกวียน	๖๐	๖๐๐
๑๘๗	นางสาว	สมศรี	ยินดี	๒๖ ถ.บ้านนา	ทางเกวียน	๖๐	๖๐๐
๑๘๘	นาย	ชัยรัตน์	ฉัยยา	๑๔ ซ.สุนทรโวหาร ๒	ทางเกวียน	๖๐	๖๐๐
๑๘๙	นาง	พนัชกร	พิศพล	๗๖-๗๖/๑ ถ.เทศบาล ๑	ทางเกวียน	๖๐	๖๐๐
๑๙๐	นาย	ประพจน์	เอมสุวรรณ	๑๖๘ ถ.มาบใหญ่	ทางเกวียน	๖๐	๖๐๐
๑๙๑	นางสาว	อิสริย์	ประทุมธนนันท์	๒๓/๑ ถ.พลงข้างเมือก	ทางเกวียน	๖๐	๖๐๐
๑๙๒	นางสาว	สุภาภรณ์	การรัตน์	๒๐/๑๙ ถ.พลงข้างเมือก ๑	ทางเกวียน	๖๐	๖๐๐
๑๙๓	นางสาว	แสงอรุณ	บานเย็น	๔๐ ถ.บ้านนา	ทางเกวียน	๖๐	๖๐๐
๑๙๔	นาย	ภัทรพล	รัตนมหาไพศาล	๘๖/๗๖ ถ.ศาลาตาม่อง	ทางเกวียน	๖๐	๖๐๐
๑๙๕	นาย	คณิน	การะเกตุ	๕๖/๕ ถ.บ้านบึง - กลาง	ทางเกวียน	๖๐	๖๐๐

๑๙๖	นางสาว	ขวัญฤทัย	ผิวอ่อน	๓๑๗/๒๖ ถ.สุขุมวิท	ทางเกวียน	๖๐	๖๐๐
๑๙๗	นาย	ณรงค์วิทย์	พจนะลาวัฒน์	๒๐๒/๔๔ ถ.สุขุมวิท	ทางเกวียน	๖๐	๖๐๐
๑๙๘	นางสาว	อนงค์	มั่งคั่ง	๗๐ ถ.เทศบาล ๒	ทางเกวียน	๖๐	๖๐๐
๑๙๙	นาย	อำนาจ	กิจจรีต	๓๐/๑ ถ.โพธิ์ทอง	ทางเกวียน	๖๐	๖๐๐
๒๐๐	นาย	ประพจน์	พงศ์แพทย์	๒๕๙/๒๖ ถ.สุขุมวิท	ทางเกวียน	๖๐	๖๐๐
๒๐๑	นาย	พิชชานันท์	นกเทศ	๗๖ ถ.บ้านบึง-แกลง	ทางเกวียน	๖๐	๖๐๐
๒๐๒	นาย	อนุชิต	ศรীরพรกุล	๓๙๙ ถ.เทศบาล ๑	ทางเกวียน	๖๐	๖๐๐
๒๐๓	นางสาว	ไพลิน	ปลื้มผล	๑๖๓ ถ.หนองกั้นเกรา	ทางเกวียน	๖๐	๖๐๐
๒๐๔	นาย	ไชยยศ	ตั้งทรงเจริญ	๔๕ ซ.สุนทรโวหาร ๑๒	ทางเกวียน	๘๐	๘๐๐
๒๐๕	นาย	เหลียง	พิทักษ์รัตนโชติ	๙ ซ.พลช้างเผือก ๒	ทางเกวียน	๗๘	๗๐๐
๒๐๖	นาง	ศศิณีภา	บุญรัมย์เย็น	๑๓๓ ถ.เจริญสุข	วังหัว	๖๐	๖๐๐
๒๐๗	นาย	สำเร็จ	ปัญญาอิง	๓๖๕/๑ ถ.สุขุมวิท	ทางเกวียน	๖๐	๖๐๐
๒๐๘	นางสาว	สมหมาย	หอมชื่น	๖/๓๓๓ ถ.แหลมยาง	ทางเกวียน	๗๕	๗๐๐

จำนวนผู้มีสิทธิรับเงินเบี้ยยังชีพผู้สูงอายุรายเดิม	๒,๙๔๒
จำนวนผู้มีสิทธิรับเงินเบี้ยยังชีพผู้สูงอายุรายใหม่	๒๐๘
จำนวนผู้มีสิทธิรับเงินเบี้ยยังชีพผู้สูงอายุทั้งสิ้น	<u>๓,๑๕๐</u>

จึงประกาศมาให้ทราบโดยทั่วกัน

ประกาศ ณ วันที่ 2 ตุลาคม พ.ศ. 2567



(นายสันติชัย ตั้งสวานิช)

นายกเทศมนตรีตำบลเมืองแกลง



ฐานข้อมูลคนพิการ
เทศบาลตำบลเมืองแกลง
ประจำปีงบประมาณ ๒๕๖๘

ฐานข้อมูลคนพิการในเขตเทศบาลตำบลเมืองแกลง ข้อมูล ณ เดือนตุลาคม ๒๕๖๗

คนพิการในเขตเทศบาลตำบลเมืองแกลง ที่ขอรับเงินเบี้ยยังชีพคนพิการ
จำนวนทั้งสิ้น ๓๘๓ คน แยกตามช่วงอายุดังนี้

คนพิการอายุต่ำกว่า ๑๘ ปี จำนวน ๓๐ คน

คนพิการการอายุ ๑๘ ปีขึ้นไปจำนวน ๓๕๓ คน

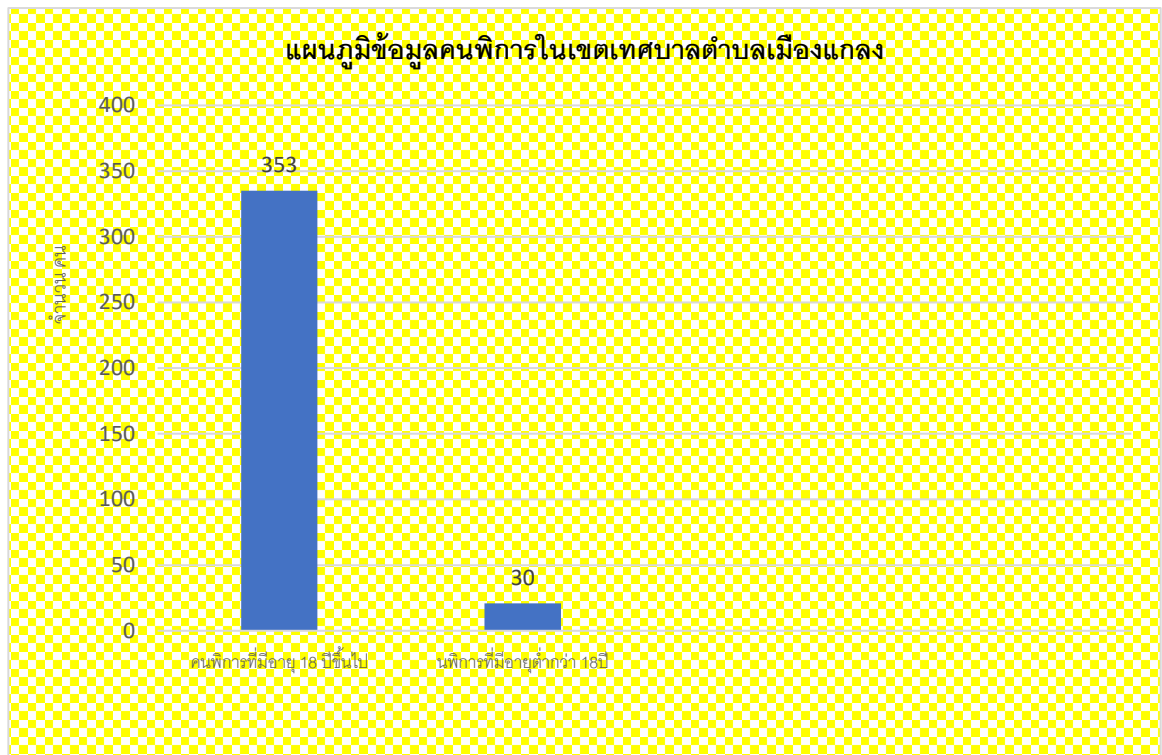



ประกาศ เทศบาลตำบลเมืองแกลง
เรื่อง บัญชีรายชื่อผู้มีสิทธิรับเงินเบี้ยยังชีพคนพิการของเทศบาลตำบลเมืองแกลง
ประจำปีงบประมาณ พ.ศ. ๒๕๖๘
อำเภอแกลง จังหวัดระยอง

รายเดิม

ลำดับ	ชื่อ - นามสกุล	บ้านเลขที่	ตำบล	อายุ	ยอดเงิน
๑	นางสาว กนกวรรณ กันทาจันทร์	๒๓/๑๒	ทางเกวียน	๒๒	๘๐๐
๒	นาย กมล เย็นฉ่ำ	๔/๙๗	ทางเกวียน	๔๗	๘๐๐
๓	นางสาว กรรณิการ์ วิสมล	๘๑/๒	ทางเกวียน	๓๗	๘๐๐
๔	นาย กรีธา นามเสนาะ	๒๙๘	ทางเกวียน	๓๐	๘๐๐
๕	นางสาว กัญญารัตน์ ปฏิบัติ	๑	ทางเกวียน	๔๑	๘๐๐
๖	นางสาว กัญจดา ศรีไพร	๖/๔	ทางเกวียน	๔๐	๘๐๐
๗	นางสาว กัญญา เมตตา	๑๖๔	ทางเกวียน	๖๑	๘๐๐
๘	นางสาว กาญจนา นกน้อย	๘๗/๑	ทางเกวียน	๕๗	๘๐๐
๙	นาย การุณย์ บุญธรรม	๑๑/๑	ทางเกวียน	๔๖	๘๐๐
๑๐	เด็กหญิง กิตติกา วิริชัย	๘/๑๑๕	วังห้ว	๗	๑,๐๐๐
๑๑	เด็กหญิง กิตติกานต์ วิริชัย	๘/๑๑๕	วังห้ว	๗	๑,๐๐๐
๑๒	นาย กิตติธร เกณฑ์พล	๓๒	ทางเกวียน	๑๗	๑,๐๐๐
๑๓	นาง กิมหลวน นามวงศ์	๖/๕	ทางเกวียน	๘๔	๘๐๐
๑๔	นาง กิมเอ็ง แซ่ตัน	๓๐	ทางเกวียน	๘๕	๘๐๐
๑๕	นางสาว กุลวดี พิทักษ์รัตน์	๒๘/๓	ทางเกวียน	๔๐	๘๐๐
๑๖	เด็กชาย เกริกไพบูลย์ จัดเครือ	๔๘/๕	ทางเกวียน	๑๓	๑,๐๐๐
๑๗	นาย เกรียงไกร คล้ายคลึง	๕/๑๙	ทางเกวียน	๓๒	๘๐๐
๑๘	นาย ขนมแข่ง เหล่าเจริญ	๑๕๙/๒๗	ทางเกวียน	๘๕	๘๐๐
๑๙	นาง ขวัญใจ พงษ์แพทย์	๕๓/๑	ทางเกวียน	๕๗	๘๐๐
๒๐	นาย คมกฤษ รื่นรมย์	๒๕	วังห้ว	๓๗	๘๐๐
๒๑	นาย คัมภีร์ แซ่ตั้ง	๓๑/๒	วังห้ว	๕๔	๘๐๐
๒๒	นาย คำพันธ์ ยุบลพาส	๑๑๐	ทางเกวียน	๕๙	๘๐๐
๒๓	นาย งาม ใจดี	๔/๖๒	ทางเกวียน	๖๘	๘๐๐
๒๔	นางสาว เง็กโหงว แซ่เล่า	๕๕/๔๘	ทางเกวียน	๖๗	๘๐๐
๒๕	นาง จริญญา สรวงสุวรรณ	๓๔	ทางเกวียน	๗๘	๘๐๐
๒๖	นาย จริญญาโรจน์ คุ่มหอม	๑๐	วังห้ว	๓๓	๘๐๐

๒๗	นาย	จเร	กาญจนภา	๑๐๑	ทางเกวียน	๗๔	๘๐๐
๒๘	นาย	จักริน	คุ้มหอม	๘/๔๒๒	วังห้ว	๒๔	๘๐๐
๒๙	นาย	จันทร์	แย้มศรวล	๑๙/๒	ทางเกวียน	๘๒	๘๐๐
๓๐	นางสาว	จันทร์ธา	สันทานุการ	๘๑	ทางเกวียน	๗๑	๘๐๐
๓๑	นาย	จารึก	เหล็กเพชร	๓๐/๒	ทางเกวียน	๕๑	๘๐๐
๓๒	นาย	จำนงค์	สุขถาวร	๒๓	ทางเกวียน	๗๘	๘๐๐
๓๓	นาง	จำรัส	เจริญกิจ	๓๑๘	ทางเกวียน	๘๒	๘๐๐
๓๔	นางสาว	จินดา	กังสุวรรณ	๖๒/๑๓	ทางเกวียน	๗๓	๘๐๐
๓๕	นาง	จินตนา	จันทนะโพธิ์	๒๘/๓	ทางเกวียน	๘๕	๘๐๐
๓๖	นาย	จิรพันธ์	ศรีโอภาส	๘/๑๓๗	วังห้ว	๓๙	๘๐๐
๓๗	นาย	จิรวัดน์	ทุ่งลาด	๒๐/๓	ทางเกวียน	๓๖	๘๐๐
๓๘	นาย	จิรสิน	อินทร์น้อย	๘/๗๕	วังห้ว	๖๗	๘๐๐
๓๙	นางสาว	จุไรรัตน์	คงคาม	๘๐	ทางเกวียน	๕๐	๘๐๐
๔๐	นาง	เจริญ	เทียนดี	๑๑๘/๑	ทางเกวียน	๘๒	๘๐๐
๔๑	นาย	เจริญศักดิ์	วินิจสร	๔๘/๑	ทางเกวียน	๗๓	๘๐๐
๔๒	นาย	แจ๊ค	สุจริต	๑๑๗/๖๐	ทางเกวียน	๓๖	๘๐๐
๔๓	นาง	ฉงน	ดีหมั่น	๒๕	ทางเกวียน	๘๘	๘๐๐
๔๔	นาย	ฉลอย	คำแก้ว	๓๖๙/๔	ทางเกวียน	๖๖	๘๐๐
๔๕	นาย	ฉลอย	วงคงดี	๒๑	ทางเกวียน	๗๖	๘๐๐
๔๖	นาย	เฉลิมพล	แจ่มซ้อย	๑๒/๒๗	วังห้ว	๒๖	๘๐๐
๔๗	นาย	ชนินทร์	สนทราพรพล	๖๑	ทางเกวียน	๓๔	๘๐๐
๔๘	นาย	ชยากร	สาครเสถียร	๒๒/๑	ทางเกวียน	๒๒	๘๐๐
๔๙	นางสาว	ชยาภรณ์	ภูภมร	๒๕	ทางเกวียน	๑๙	๘๐๐
๕๐	นาย	ชยุดิ	ฟูฟุ้ง	๓๗	ทางเกวียน	๖๕	๘๐๐
๕๑	นาย	ชลอ	ลิ้มเฮง	๒๗๑/๑๐๘	ทางเกวียน	๕๘	๘๐๐
๕๒	นาย	ชวน	กำจรกลาง	๘๖/๒๐	ทางเกวียน	๕๓	๘๐๐
๕๓	นาย	ชวน	ภิญโญ	๔	ทางเกวียน	๗๖	๘๐๐
๕๔	นาย	ชวลิต	ชุตินุญะบุตร	๕๕/๒๑	ทางเกวียน	๔๘	๘๐๐
๕๕	นางสาว	ช่อฟ้า	ปิยเกียรติสุข	๑๑๗/๔๙-๕๐	ทางเกวียน	๔๒	๘๐๐
๕๖	นาย	ชัยพงศ์	มลิวัลย์	๓/๙	ทางเกวียน	๒๙	๘๐๐
๕๗	นาย	ชัยโรจน์	ปิ่นนิจิตวิวัฒน์	๕๕/๒๑	ทางเกวียน	๖๗	๘๐๐
๕๘	เด็กชาย	ชาคริต	พงษ์แพทย์	๕๓/๑	ทางเกวียน	๑๑	๑,๐๐๐
๕๙	นาย	ชาตรี	วัฒนากุล	๘/๘๘	วังห้ว	๘๙	๘๐๐
๖๐	นาย	ชาติ	พวงสันเทียะ	๒๗๓/๓๘	ทางเกวียน	๖๑	๘๐๐
๖๑	นางสาว	ชารินทร์	สุขเข	๑๒/๓๔	วังห้ว	๕๑	๘๐๐
๖๒	นางสาว	ชาลิสา	อารีย์	๒๖	ทางเกวียน	๔๖	๘๐๐
๖๓	นาง	ชูจิตร์	หิรีโอดัปปะ	๑๐๑	ทางเกวียน	๘๓	๘๐๐
๖๔	นางสาว	ชูชื่น	เนตรรายนต์	๖๕	ทางเกวียน	๗๖	๘๐๐
๖๕	นาย	ชูรัตน์	ไชยหาญ	๑๐๙/๒	ทางเกวียน	๖๑	๘๐๐

๖๖	เด็กหญิง	ภูวนิศา	ปักซี่	๑๒/๗	ทางเกวียน	๑๓	๑,๐๐๐
๖๗	นาย	ฐิติพงศ์	มณีวิจิตร	๔/๙๑	ทางเกวียน	๒๑	๘๐๐
๖๘	นาย	ณรงค์	พูลประดิษฐ์	๒๕/๑๕	ทางเกวียน	๕๕	๘๐๐
๖๙	นาย	ณรงค์	หมั่นสมัค	๘/๔	ทางเกวียน	๖๒	๘๐๐
๗๐	นาย	ณรงค์ศักดิ์	ยังยีน	๒๐	ทางเกวียน	๔๓	๘๐๐
๗๑	เด็กหญิง	ณัฐนินชา	ศรีสุมัง	๓๕/๑๑	ทางเกวียน	๗	๑,๐๐๐
๗๒	นาย	ณัฐพงษ์	มุกดาสนิท	๕๑	ทางเกวียน	๔๕	๘๐๐
๗๓	เด็กชาย	ณัฐพล	เชียงทอง	๒๖๘	ทางเกวียน	๑๖	๑,๐๐๐
๗๔	นางสาว	ดวงกมล	พูลทรัพย์	๔๐	ทางเกวียน	๓๘	๘๐๐
๗๕	นางสาว	ดวงดาว	คมปัญญา	๑๕๘	ทางเกวียน	๕๑	๘๐๐
๗๖	นางสาว	ดวงเดือน	แก่นนาคำ	๒๙/๕๘	ทางเกวียน	๓๗	๘๐๐
๗๗	นาง	ดวงนภา	พานิชสิทธิ์	๓๘/๓	ทางเกวียน	๕๑	๘๐๐
๗๘	นาย	ดาวรุ่ง	เข้มซ้อย	๑๒/๒๗	วังห้ว	๕๐	๘๐๐
๗๙	นาย	ดาชดา	ตระกูลดี	๒๕๐/๖	ทางเกวียน	๒๕	๘๐๐
๘๐	นาย	แดง	หิตะรัตน์	๑๐๕/๓๖-	ทางเกวียน	๖๘	๘๐๐
๘๑	นางสาว	ดวงทิพย์	เหล็กเพชร	๒๙	ทางเกวียน	๔๗	๘๐๐
๘๒	นาย	ต่อม	หวานเสนาะ	๒๒/๗	ทางเกวียน	๕๕	๘๐๐
๘๓	นาย	ตุ้ย	แสงมาลี	๕๕/๔๑	ทางเกวียน	๗๕	๘๐๐
๘๔	นาย	ถนอม	บุญสวัสดิ์	๒๙/๑๓	ทางเกวียน	๕๙	๘๐๐
๘๕	นาย	ถาวร	เจริญพร	๕๗	ทางเกวียน	๕๒	๘๐๐
๘๖	นาย	ถาวร	สมบูรณ์	๑๙/๒๖	ทางเกวียน	๗๕	๘๐๐
๘๗	นาย	ทศพร	หมั่นสมคร	๒๖	ทางเกวียน	๕๐	๘๐๐
๘๘	นาง	ทองอยู่	รุจานิมิต	๑๒	ทางเกวียน	๘๘	๘๐๐
๘๙	นางสาว	ทิชารัตน์	ชาญด้วยกิจ	๑๗	ทางเกวียน	๔๕	๘๐๐
๙๐	นางสาว	ทิพย์พรรณษา	วิทยานุกรณ์	๓๑	ทางเกวียน	๒๓	๘๐๐
๙๑	นาย	ไทยรัฐ	รินรมย์	๑๕	ทางเกวียน	๔๒	๘๐๐
๙๒	นาง	ไทร	โชตินคร	๑๓๓/๗	ทางเกวียน	๘๙	๘๐๐
๙๓	นาย	ธงชัย	เจริญรวย	๑๖๖	ทางเกวียน	๔๙	๘๐๐
๙๔	นาย	ธงชัย	วงศ์โกศิน	๙๙/๓	ทางเกวียน	๗๕	๘๐๐
๙๕	นาย	ธนกร	จรัสวิมล	๙๗	ทางเกวียน	๒๑	๘๐๐
๙๖	เด็กชาย	ธนนท์	อวยชัย	๒๗	ทางเกวียน	๔	๑,๐๐๐
๙๗	นาย	ธนพงษ์	บัวทิพย์	๘/๒๘๖	วังห้ว	๒๙	๘๐๐
๙๘	นาย	ธนพนธ์	ปฏิสังข์	๑๒	ทางเกวียน	๕๒	๘๐๐
๙๙	เด็กหญิง	ธนพร	ปลื้มผล	๕๕/๘๗	ทางเกวียน	๑๒	๑,๐๐๐
๑๐๐	นาย	ธนวัฒน์	เสนห์	๘/๙๔	วังห้ว	๒๕	๘๐๐
๑๐๑	นางสาว	ธนัฐศุภา	มรกต	๒๘	ทางเกวียน	๓๖	๘๐๐
๑๐๒	นาย	ธนนการ	เจนวิชา	๘/๓๗	วังห้ว	๔๙	๘๐๐
๑๐๓	นาย	ธนาคาร	สิมิพิเศษ	๒๐๔/๘๗	ทางเกวียน	๕๙	๘๐๐
๑๐๔	เด็กชาย	ชญกร	นิเวชสาคร	๗๕/๑๒	ทางเกวียน	๑๓	๑,๐๐๐

๑๐๕	นาง	ฉัญญา	ทองหมื่น	๓๒/๗	ทางเกวียน	๔๙	๘๐๐
๑๐๖	นาย	ธาริน	เทียนดี	๒๖/๒	ทางเกวียน	๕๐	๘๐๐
๑๐๗	นาย	ธีรพงศ์	สุดสงวน	๕๕/๑๒	ทางเกวียน	๑๙	๘๐๐
๑๐๘	นาย	ธีรพงษ์	ชื่อตรง	๕๗	ทางเกวียน	๒๗	๘๐๐
๑๐๙	นาย	ธีรพร	โถมวัฒนา	๔๓	ทางเกวียน	๔๖	๘๐๐
๑๑๐	นาย	ธีระเดช	ไวยทรง	๗/๑๐	วังหัว	๒๓	๘๐๐
๑๑๑	นาย	นพดล	ทองก้อน	๘/๒๓๗	วังหัว	๔๗	๘๐๐
๑๑๒	นาย	นพล	มานะติกานนท์	๙๕/๑	ทางเกวียน	๒๔	๘๐๐
๑๑๓	เด็กชาย	นภัศกร	ยิ่งชูรส	๘/๑๓๖	วังหัว	๑๑	๑,๐๐๐
๑๑๔	นาง	นราวัลย์	วงษ์เกษม	๒๗	ทางเกวียน	๗๔	๘๐๐
๑๑๕	นาย	นริศ	ยั้งยืน	๑๘	ทางเกวียน	๓๖	๘๐๐
๑๑๖	นาย	นเรศ	พรมลอย	๑๐๑/๑๕	ทางเกวียน	๕๐	๘๐๐
๑๑๗	นางสาว	นัชรี	หมั่นสมัคร	๓๘/๒	ทางเกวียน	๕๙	๘๐๐
๑๑๘	นางสาว	นาตยา	ชุมพล	๒๘/๘	ทางเกวียน	๕๐	๘๐๐
๑๑๙	นางสาว	นาตาลี	โรทเท่นแบร์ก	๒๕/๗	ทางเกวียน	๓๐	๘๐๐
๑๒๐	นางสาว	นารีรัตน์	วัฒนาวชิราภรณ์	๑/๙๐	วังหัว	๓๓	๘๐๐
๑๒๑	นาย	นิพล	ประคองกาย	๘๘	ทางเกวียน	๖๒	๘๐๐
๑๒๒	นาย	นิยม	โพธิสังข์	๕๗/๒	ทางเกวียน	๖๗	๘๐๐
๑๒๓	นาง	เนาวรัตน์	มีผล	๖๑/๘	ทางเกวียน	๖๓	๘๐๐
๑๒๔	นางสาว	บรรเจิด	งามสม	๑๐๕/๕๓	ทางเกวียน	๔๖	๘๐๐
๑๒๕	นาง	บรรณ	ศรีไพโร	๖/๔	ทางเกวียน	๗๘	๘๐๐
๑๒๖	เด็กชาย	บวรรัช	สพรั่งผล	๒๘๙/๑	ทางเกวียน	๓	๑,๐๐๐
๑๒๗	นางสาว	บุญจรรย์	อินหอม	๑๘/๒๖	ทางเกวียน	๔๘	๘๐๐
๑๒๘	นาง	บัวบัง	มุกดาสนิท	๘๔/๑	ทางเกวียน	๗๑	๘๐๐
๑๒๙	นาย	บุญจรรย์	แสนสุข	๒๗๓/๗๙	ทางเกวียน	๗๑	๘๐๐
๑๓๐	นาย	บุญช่วย	เล็กเลิศ	๘๘/๓๖	ทางเกวียน	๖๑	๘๐๐
๑๓๑	นาง	บุญนิตย์	เปี้ยสุ	๒๕/๒๗	ทางเกวียน	๖๘	๘๐๐
๑๓๒	นาง	บุญมา	ปฏิบัติ	๑	ทางเกวียน	๖๗	๘๐๐
๑๓๓	นาง	บุญเยี่ยม	คำเมือง	๑๒/๒๗	วังหัว	๘๗	๘๐๐
๑๓๔	นาย	บุญถื่อ	ฉาบครบุรี	๓๕	ทางเกวียน	๕๕	๘๐๐
๑๓๕	นาย	บุญส่ง	แซ่ตัน	๓๐	ทางเกวียน	๘๑	๘๐๐
๑๓๖	นาย	บุญสม	เอี่ยมสุข	๘๔/๒	ทางเกวียน	๗๐	๘๐๐
๑๓๗	นาย	บุตรโชค	นิลประเสริฐ	๒๓/๒	ทางเกวียน	๔๐	๘๐๐
๑๓๘	นาย	ปภาวิน	สังวาลย์วงศ์	๓๓	ทางเกวียน	๒๙	๘๐๐
๑๓๙	นาย	ปรมะ	ตั้งจิรวัดนา	๒๖	ทางเกวียน	๖๐	๘๐๐
๑๔๐	นาย	ประคอง	ไกรवास	๒๐/๑	ทางเกวียน	๗๑	๘๐๐
๑๔๑	นาย	ประจัน	ทองนุเคราะห์	๒๐/๒	ทางเกวียน	๖๘	๘๐๐
๑๔๒	นาย	ประจักษ์	พันเคราะห์	๒๔	ทางเกวียน	๔๘	๘๐๐
๑๔๓	นาย	ประจักษ์	หมอนสวัสดี	๑	ทางเกวียน	๖๓	๘๐๐

๑๔๔	นาง	ประทุม	สันตวงษ์	๒๒๓	ทางเกวียน	๘๕	๘๐๐
๑๔๕	นาย	ประนอม	ดีเมฆ	๔๕/๓๒	ทางเกวียน	๖๑	๘๐๐
๑๔๖	นาง	ประนอม	เรืองฤทธิ์	๔/๑๐๒	ทางเกวียน	๗๖	๘๐๐
๑๔๗	นาง	ประไพ	เสาวเรียง	๑๙/๓	ทางเกวียน	๗๐	๘๐๐
๑๔๘	นาง	ประภาพร	โชติเพิ่ม	๒๑/๑๑	ทางเกวียน	๖๐	๘๐๐
๑๔๙	นางสาว	ประเวศ	วงษ์วารเจริญ	๑๙	ทางเกวียน	๖๖	๘๐๐
๑๕๐	นาย	ประสพ	อเนกสุข	๑/๙๒	วังห้ว	๙๕	๘๐๐
๑๕๑	นาง	ประสาร	เย็นสนาน	๕/๓๘	ทางเกวียน	๗๔	๘๐๐
๑๕๒	นาย	ประสิทธิ์	มิ่งขวัญ	๓๒	ทางเกวียน	๗๑	๘๐๐
๑๕๓	นาย	ประสิทธิ์	วันศิริตัน	๘/๑๓๕	วังห้ว	๔๖	๘๐๐
๑๕๔	นาย	ประเสริฐ	ใจเรือง	๓๖๙/๕	ทางเกวียน	๗๓	๘๐๐
๑๕๕	นาย	ปริญญา	กันทะชัย	๘/๑๓๕	วังห้ว	๓๔	๘๐๐
๑๕๖	นาย	ประพท์	เข้มดี	๓๗	ทางเกวียน	๖๕	๘๐๐
๑๕๗	พระ	ปัญญา	เนตรสอดกิจ	๓๕	ทางเกวียน	๗๗	๘๐๐
๑๕๘	เด็กชาย	ปัญญา	เอี่ยมกระจ่าง	๕/๔	วังห้ว	๑๓	๑,๐๐๐
๑๕๙	นางสาว	ปานิสรา	จิตรทูล	๒๙๘	ทางเกวียน	๕๔	๘๐๐
๑๖๐	เด็กชาย	ปิยวัฒน์	ไกรवास	๑๐/๒	วังห้ว	๑๗	๑,๐๐๐
๑๖๑	เด็กชาย	ปิยวัฒน์	ประชุมวัตร	๑	ทางเกวียน	๑๘	๘๐๐
๑๖๒	เด็กหญิง	ปิยาพัชร	ใจรัก	๕๕/๒	ทางเกวียน	๘	๑,๐๐๐
๑๖๓	เด็กหญิง	บุญญา	ร่มพฤษ์	๑๑๑/๗	ทางเกวียน	๑๖	๑,๐๐๐
๑๖๔	นาย	พงษ์พรรณ	พรหมวงษ์	๒๘๗/๓	ทางเกวียน	๔๑	๘๐๐
๑๖๕	นาย	พนา	แช่เท่า	๘/๑๓๗	วังห้ว	๓๑	๘๐๐
๑๖๖	นาง	พนาวรรณ	บุญยิ่ง	๒๖/๒	ทางเกวียน	๕๕	๘๐๐
๑๖๗	นางสาว	พรทิพย์	มะลิวัลย์	๘/๓๕๗	วังห้ว	๒๖	๘๐๐
๑๖๘	นาย	พรรณพล	อัครดณัย	๓	ทางเกวียน	๔๐	๘๐๐
๑๖๙	นางสาว	พรรณณี	ช่างกลิ้งดี	๘๘	ทางเกวียน	๖๕	๘๐๐
๑๗๐	นาย	พรรษา	ตรีภักกิจ	๔๖/๒	ทางเกวียน	๗๗	๘๐๐
๑๗๑	เด็กชาย	พฤษชาติ	พันเคราะห์	๑๘/๒๖	ทางเกวียน	๗	๑,๐๐๐
๑๗๒	นาง	พะเยาว์	มงคลอาบ	๖/๓๓	ทางเกวียน	๕๙	๘๐๐
๑๗๓	นาง	พัชรี	อดิศักดิ์โสภณ	๘๖/๓	ทางเกวียน	๘๔	๘๐๐
๑๗๔	นาย	พา	มั่นคง	๑/๔๘	วังห้ว	๖๘	๘๐๐
๑๗๕	นาย	พิเชฐ	ทนทาน	๕๘	ทางเกวียน	๔๖	๘๐๐
๑๗๖	นาย	พิทักษ์	บำรุงจิตร	๘๘/๑๒	ทางเกวียน	๗๖	๘๐๐
๑๗๗	นาย	พิศาล	กล้าหาญ	๘/๑๑	วังห้ว	๖๑	๘๐๐
๑๗๘	นาย	พิสิษฐ์	มานะสิริ	๘/๒๔	ทางเกวียน	๕๔	๘๐๐
๑๗๙	นางสาว	แพรวลอย	เสียงสังข์	๒/๑๖	ทางเกวียน	๒๗	๘๐๐
๑๘๐	นางสาว	ไพรินทร์	แช่แห่ง	๒/๔	ทางเกวียน	๖๓	๘๐๐
๑๘๑	นาย	ไพโรจน์	หลีกชั่ว	๖/๔	ทางเกวียน	๕๗	๘๐๐
๑๘๒	นาย	ไพศาล	แช่ลี	๘๖/๒๑๑	ทางเกวียน	๕๗	๘๐๐

๑๘๓	เด็กชาย	ภาคิน	จันทร์แสงดี	๘/๔๐	วังห้ว	๖	๑,๐๐๐
๑๘๔	เด็กชาย	ภาณุ	รัตนวิจิตร	๘๘/๑๐๐	ทางเกวียน	๑๑	๑,๐๐๐
๑๘๕	นางสาว	ภาวิณี	วงศ์รัมย์	๕๓/๑	ทางเกวียน	๓๔	๘๐๐
๑๘๖	นาย	ภูมิภัทร	บรรจงกิจ	๘๘/๔-๕	ทางเกวียน	๒๐	๘๐๐
๑๘๗	นาย	มงคล	ประยอยศ	๑/๘๘	ทางเกวียน	๒๗	๘๐๐
๑๘๘	นาย	มนตรี	หล้าศิริ	๒๘/๘	ทางเกวียน	๔๑	๘๐๐
๑๘๙	นาย	มณูญ	โพธิ์เงิน	๘๖/๘๒	ทางเกวียน	๖๘	๘๐๐
๑๙๐	นางสาว	มะนุ	พันธ์จินดา	๘/๓๓๖	วังห้ว	๔๕	๘๐๐
๑๙๑	นาง	มะลิ	สมประสงค์	๒๑	ทางเกวียน	๗๕	๘๐๐
๑๙๒	นาย	มานัส	สมตัว	๓๑/๑	วังห้ว	๖๑	๘๐๐
๑๙๓	นาง	มาลัยพร	คำมา	๘/๑๓	ทางเกวียน	๗๑	๘๐๐
๑๙๔	นาง	มาลี	สุทธารักษ์	๖๑/๑๑	ทางเกวียน	๗๗	๘๐๐
๑๙๕	นางสาว	มุขดา	ผาเจริญ	๔๕/๔	ทางเกวียน	๕๒	๘๐๐
๑๙๖	นาย	ยงยุทธ	วรกาญจน์	๓๕๕	ทางเกวียน	๘๑	๘๐๐
๑๙๗	นาง	ยวนใจ	ศรีชมชื่น	๘/๕๐๕	วังห้ว	๖๑	๘๐๐
๑๙๘	นาย	ยุทธภูมิ	คำทอง	๕๕/๓๙	ทางเกวียน	๔๗	๘๐๐
๑๙๙	นางสาว	ยุพา	หมั่นสมคร	๗๒/๑	ทางเกวียน	๖๕	๘๐๐
๒๐๐	นาง	ยุพา	ฮึกheim	๑	ทางเกวียน	๕๖	๘๐๐
๒๐๑	นางสาว	ยุพิน	พรหมศิริ	๔๖	ทางเกวียน	๕๖	๘๐๐
๒๐๒	นางสาว	เยาวภา	เข้มซ้อย	๑๒/๒๗	วังห้ว	๔๗	๘๐๐
๒๐๓	นาง	เยาวลักษณ์	เบญจมาศ	๒๒/๗	ทางเกวียน	๘๙	๘๐๐
๒๐๔	นาย	รักชิต	ประเสริฐธรรม	๑๕/๑๐	ทางเกวียน	๒๓	๘๐๐
๒๐๕	นางสาว	รัชณี	แซ่โกว	๒๕/๑๔	ทางเกวียน	๔๑	๘๐๐
๒๐๖	นางสาว	รัชนู	อวยชัย	๘/๑๙๘	วังห้ว	๔๑	๘๐๐
๒๐๗	นาย	รัฐวิษญ์	ทองเจิม	๕๕/๔	ทางเกวียน	๓๙	๘๐๐
๒๐๘	นางสาว	รัตติกานัญจน์	รอดพิรุณ	๘/๑๓๖	วังห้ว	๓๐	๘๐๐
๒๐๙	นาย	ราวี	ใจดี	๓/๖	ทางเกวียน	๕๒	๘๐๐
๒๑๐	นาย	ริด	แต่มงาม	๒/๓	ทางเกวียน	๗๒	๘๐๐
๒๑๑	นาย	รุ่ง	มั่งคั่ง	๘๖/๑	ทางเกวียน	๖๑	๘๐๐
๒๑๒	นาย	รุ่งโรจน์	หิริโอตป์	๒๙/๒๒	ทางเกวียน	๒๓	๘๐๐
๒๑๓	นาง	เรณู	ยัยยั้ง	๒๒/๑๐	ทางเกวียน	๘๕	๘๐๐
๒๑๔	นาย	เรณู	สุบุญสิน	๑๐๓	ทางเกวียน	๗๘	๘๐๐
๒๑๕	นางสาว	เรณู	เสนาะ	๒๘๕	ทางเกวียน	๕๕	๘๐๐
๒๑๖	นาย	เรวัตร์	ฉายาขวลิต	๓	ทางเกวียน	๗๖	๘๐๐
๒๑๗	นางสาว	ฤทัยรัตน์	สุขสงวน	๗๐/๖	ทางเกวียน	๓๒	๘๐๐
๒๑๘	นาง	ลมูล	เข็มทอง	๘	ทางเกวียน	๘๗	๘๐๐
๒๑๙	นาง	ละเมาะ	อเนกสุข	๑/๑๐๗	วังห้ว	๘๙	๘๐๐
๒๒๐	นางสาว	ละออง	แสนตอ	๒๐	ทางเกวียน	๕๓	๘๐๐
๒๒๑	นางสาว	ละออจิตรี	รัตนภาส	๖๑/๒	ทางเกวียน	๔๒	๘๐๐

๒๒๒	นาง	ลัดดาวัลย์	แสงพงษ์พิทยา	๘๘/๔๖-๔๗	ทางเกวียน	๗๔	๘๐๐
๒๒๓	นาย	ลัทพล	เจริญมี	๔	วังห้ว	๒๓	๘๐๐
๒๒๔	นาง	ลำยอง	วงศ์ผวน	๗๐/๖	ทางเกวียน	๘๐	๘๐๐
๒๒๕	นาง	ลำไย	ช่างเหล็ก	๒๓	ทางเกวียน	๗๒	๘๐๐
๒๒๖	นางสาว	วรรณภา	เวียงคำ	๓๐/๑	ทางเกวียน	๕๕	๘๐๐
๒๒๗	นาย	วิรัชฐ์	เฟื่องนิภากรณ์	๕	ทางเกวียน	๕๙	๘๐๐
๒๒๘	เด็กหญิง	วรุณพร	สายบัวดี	๘/๑๒	วังห้ว	๗	๑,๐๐๐
๒๒๙	นาย	วสันต์	ศรีสอาด	๒๐/๒๙	ทางเกวียน	๕๒	๘๐๐
๒๓๐	นาย	วัชรพงษ์	เขี้ยวสกุล	๑๖๐	ทางเกวียน	๖๓	๘๐๐
๒๓๑	นาย	วัชสิทธิ์	น้อยพันธ์	๗๒/๑	ทางเกวียน	๓๒	๘๐๐
๒๓๒	นาง	วันทนา	พฤกษ์โกศล	๔๕/๑	ทางเกวียน	๗๐	๘๐๐
๒๓๓	นางสาว	วันวิสา	กำลังกิจ	๑๐๓	ทางเกวียน	๒๑	๘๐๐
๒๓๔	นาย	วัลลภ	ประคองยศ	๑/๘๘	วังห้ว	๕๔	๘๐๐
๒๓๕	นางสาว	วารุณี	ใจชื่น	๕/๑	วังห้ว	๓๔	๘๐๐
๒๓๖	นาย	วิซชากร	ภิญโญ	๒๕/๒	ทางเกวียน	๒๑	๘๐๐
๒๓๗	นาย	วิชัย	จันทร์เจริญ	๑๔๘/๒	ทางเกวียน	๖๐	๘๐๐
๒๓๘	นาย	วิชัย	แช่เตียว	๘/๓๙๐	วังห้ว	๖๘	๘๐๐
๒๓๙	นาย	วิชาติ	แสงฝั่ง	๑๐๗/๓๒ -	ทางเกวียน	๔๙	๘๐๐
๒๔๐	นาย	วิเชียร	จันทราทิตย์	๘/๔๘	วังห้ว	๖๙	๘๐๐
๒๔๑	นาง	วิเชียร	พิงชลารักษ์	๓๓	ทางเกวียน	๘๑	๘๐๐
๒๔๒	นาย	วินัย	เที่ยงน้อย	๑๒๓/๕	ทางเกวียน	๑๙	๘๐๐
๒๔๓	นางสาว	วิภาณี	จันทอนุกุล	๔๕	ทางเกวียน	๕๗	๘๐๐
๒๔๔	นางสาว	วิภาดา	อารอบ	๖๓	ทางเกวียน	๔๒	๘๐๐
๒๔๕	นางสาว	วิภาพร	สุขสมกิจ	๓๙/๓	ทางเกวียน	๗๒	๘๐๐
๒๔๖	นาย	วิโรจน์	หมั่นสมัค	๖/๔	ทางเกวียน	๗๑	๘๐๐
๒๔๗	นางสาว	วิลัย	อำพันทอง	๕/๕	ทางเกวียน	๘๐	๘๐๐
๒๔๘	นาง	วิไล	รักษากิจ	๓๕๑	ทางเกวียน	๘๐	๘๐๐
๒๔๙	นาย	วีระ	ครวญหา	๑๖๔	ทางเกวียน	๔๙	๘๐๐
๒๕๐	นาย	วีระ	เฉลิมจักร์	๑๐๗/๒๗	ทางเกวียน	๖๗	๘๐๐
๒๕๑	นางสาว	ศศิกร	สตาภิรมย์	๙๑	ทางเกวียน	๗๓	๘๐๐
๒๕๒	นางสาว	ศศิประภา	หน้ายศ	๘๑	ทางเกวียน	๓๙	๘๐๐
๒๕๓	นาย	ศักดิ์ชัย	สุทธิปัญญา	๓๐	ทางเกวียน	๔๗	๘๐๐
๒๕๔	นางสาว	ศิริณิญาพร	ยิงชูรส	๘/๑๓๕	วังห้ว	๔๔	๘๐๐
๒๕๕	นางสาว	ศิริลักษณ์	เสียงสังข์	๒/๑๖	ทางเกวียน	๒๘	๘๐๐
๒๕๖	นางสาว	ศิริวรรณ	อารีย์	๘/๕๒๐	วังห้ว	๕๙	๘๐๐
๒๕๗	นาย	ศิลป์ชัย	มะลิวัลย์	๘/๓๕๗	วังห้ว	๖๘	๘๐๐
๒๕๘	นาย	ศิวกร	ประสมวังทรัพย์	๖๒/๒๐	ทางเกวียน	๒๒	๘๐๐
๒๕๙	นาย	ศิวกร	ยั้งศิริ	๑๕/๒	ทางเกวียน	๒๕	๘๐๐
๒๖๐	นาย	ศุภชัย	ศรีบุญ	๒๘	ทางเกวียน	๕๕	๘๐๐

๒๖๑	เด็กชาย	ศุภโชค	มงคลอาบ	๖/๓๓	ทางเกวียน	๓	๑,๐๐๐
๒๖๒	นางสาว	สงคราม	สนองสัตย์	๒๓	ทางเกวียน	๘๓	๘๐๐
๒๖๓	นางสาว	สงน	ยั้งยืน	๘/๘	ทางเกวียน	๗๘	๘๐๐
๒๖๔	นางสาว	สงวน	วงศ์คงดี	๕๒	ทางเกวียน	๘๙	๘๐๐
๒๖๕	นาง	สนั่น	เจริญรวย	๗	ทางเกวียน	๘๘	๘๐๐
๒๖๖	นาย	สมเกียรติ	ศรีจันทร์	๑๐๑/๓๔	ทางเกวียน	๒๔	๘๐๐
๒๖๗	นาง	สมจิตร	ขมื่นทอง	๒๗	ทางเกวียน	๖๙	๘๐๐
๒๖๘	นาง	สมจิตร	คงพับ	๘๕/๓	ทางเกวียน	๗๓	๘๐๐
๒๖๙	นาง	สมใจ	เจริญวงศ์	๒๘/๕	ทางเกวียน	๘๖	๘๐๐
๒๗๐	นาย	สมชาย	กาญจนโกศล	๒	ทางเกวียน	๕๗	๘๐๐
๒๗๑	นาย	สมชาย	เฉลียว	๑๕	ทางเกวียน	๔๘	๘๐๐
๒๗๒	นาย	สมทบ	กสิกรรม	๑๐๑	ทางเกวียน	๖๖	๘๐๐
๒๗๓	นาย	สมนึก	สมตัว	๓๕	วังหั่ว	๕๓	๘๐๐
๒๗๔	นาย	สมนึก	สุวรรณรัมย์	๒๓	ทางเกวียน	๕๓	๘๐๐
๒๗๕	นาง	สัมพันธ์	คมสัน	๘/๒๘๘	วังหั่ว	๘๕	๘๐๐
๒๗๖	นาย	สมพงษ์	ประคองกาย	๘๘	ทางเกวียน	๕๗	๘๐๐
๒๗๗	นางสาว	สมพร	แช่หลาย	๕๑	ทางเกวียน	๗๑	๘๐๐
๒๗๘	นาย	สมพร	ผลศิริ	๑๗๖/๒	ทางเกวียน	๖๔	๘๐๐
๒๗๙	นาย	สมยศ	ฉลอง	๒๗๓/๘	ทางเกวียน	๖๙	๘๐๐
๒๘๐	นาย	สมศรี	วงศ์พลับ	๒๘/๕	ทางเกวียน	๖๓	๘๐๐
๒๘๑	นาง	สมศักดิ์	พงษ์แพทย์	๕๓/๑	ทางเกวียน	๖๐	๘๐๐
๒๘๒	นาย	สมศักดิ์	ศรีนครครุฑ	๒๓/๑๑	ทางเกวียน	๘๑	๘๐๐
๒๘๓	นาย	สมสิทธิ	วงษ์สกด	๑๐/๑	ทางเกวียน	๗๙	๘๐๐
๒๘๔	นาย	สรพงษ์	ศิริเวช	๒๕/๖๙	ทางเกวียน	๒๐	๘๐๐
๒๘๕	นาง	สวน	กระสังข์	๑๒๐	ทางเกวียน	๗๑	๘๐๐
๒๘๖	นาย	สวัสดิ์	อ่วมเมียง	๔/๖๘	ทางเกวียน	๘๔	๘๐๐
๒๘๗	นาย	สอาด	ม่องหย่อง	๕๑	ทางเกวียน	๙๑	๘๐๐
๒๘๘	นางสาว	สอิ่ง	เย็นสนาน	๑๘	ทางเกวียน	๖๗	๘๐๐
๒๘๙	นาย	สังวรณ์	นักโร	๑๑/๑	ทางเกวียน	๘๒	๘๐๐
๒๙๐	นาย	สันทาส	คงคาสุวรรณ	๑๖๘	ทางเกวียน	๓๒	๘๐๐
๒๙๑	นางสาว	สาริศา	มุกดาสนิท	๗๒/๑	ทางเกวียน	๒๑	๘๐๐
๒๙๒	นาย	สาโรจน์	กสิกรรม	๕๕/๑๐๖	ทางเกวียน	๖๖	๘๐๐
๒๙๓	นางสาว	สาลิณี	วโรจนาศิริ	๓	ทางเกวียน	๕๔	๘๐๐
๒๙๔	นาง	สำริน	ยั้งยืน	๓/๒	ทางเกวียน	๘๑	๘๐๐
๒๙๕	นาย	สำเร็จ	สมตัว	๓/๑	วังหั่ว	๖๗	๘๐๐
๒๙๖	นางสาว	สำเร็จ	หมั่นสมัค	๘	ทางเกวียน	๕๗	๘๐๐
๒๙๗	นาง	สิทธิ	ประมวลพงษ์	๙	วังหั่ว	๘๓	๘๐๐
๒๙๘	นางสาว	สิริวรรณ	เจนจบ	๒/๑	ทางเกวียน	๒๘	๘๐๐
๒๙๙	นาง	สุกัญญา	ช่างเหล็ก	๙๘	ทางเกวียน	๘๐	๘๐๐

๓๐๐	นาย	สุชน	สักทอง	๑๓	ทางเกวียน	๗๔	๘๐๐
๓๐๑	นางสาว	สุชลรัตน์	มีลาก	๘/๗๒	วังหัว	๓๐	๘๐๐
๓๐๒	นางสาว	สุชาดา	แสงดาว	๑๖/๑๐	ทางเกวียน	๓๗	๘๐๐
๓๐๓	พระ	สุชาติ	ฉิมสำราญ	๑๓๑	ทางเกวียน	๕๖	๘๐๐
๓๐๔	นาย	สุชิน	กระสังข์	๑๒๐	ทางเกวียน	๔๕	๘๐๐
๓๐๕	นาย	สุชิน	กongsุข	๑๒	ทางเกวียน	๗๑	๘๐๐
๓๐๖	นาย	สุชีพ	กล้าหาญ	๘/๓๕๗	วังหัว	๓๔	๘๐๐
๓๐๗	นางสาว	สุดใจ	เชิดชู	๒๙/๓๓	ทางเกวียน	๖๖	๘๐๐
๓๐๘	นางสาว	สุดใจ	ไตรพรหม	๑๐๗/๓๒-๓๓	ทางเกวียน	๗๓	๘๐๐
๓๐๙	นาย	สุทธิโรจน์	วรรณพันธุ์	๘๖/๒๘	ทางเกวียน	๕๙	๘๐๐
๓๑๐	นางสาว	สุนทรี	เบญจสกุล	๖๗/๑	ทางเกวียน	๖๘	๘๐๐
๓๑๑	นางสาว	สุนีย์	ตติยง	๓/๕	ทางเกวียน	๔๙	๘๐๐
๓๑๒	นาย	สุปรีชา	พองนวล	๓๙/๒	ทางเกวียน	๔๙	๘๐๐
๓๑๓	นาย	สุพจน์	รัตนานุภาพ	๑๕๙/๑๕	ทางเกวียน	๘๐	๘๐๐
๓๑๔	นาย	สุพัฒน์	กำลังเสือ	๑๕๔	ทางเกวียน	๓๓	๘๐๐
๓๑๕	นางสาว	สุพัตรา	อินทร์สว่าง	๑๙	ทางเกวียน	๓๑	๘๐๐
๓๑๖	นางสาว	สุภัทร	อิศรานูวัตร	๕	ทางเกวียน	๖๗	๘๐๐
๓๑๗	นางสาว	สุภาภรณ์	เหลืองอ่อน	๘/๓๙๒	วังหัว	๓๘	๘๐๐
๓๑๘	นางสาว	สุภาภรณ์	อิมน้อย	๓/๔	ทางเกวียน	๓๑	๘๐๐
๓๑๙	นาง	สุยาณี	สุวรรณโชติ	๑๘	ทางเกวียน	๖๙	๘๐๐
๓๒๐	เด็กชาย	สุรชาติ	วีระวงศ์	๖๑/๘	ทางเกวียน	๑๗	๑,๐๐๐
๓๒๑	เด็กชาย	สุรัชช	จัตตุรัส	๕๒/๖	ทางเกวียน	๑๕	๑,๐๐๐
๓๒๒	นางสาว	สุวรรณา	มณีจิตร	๔/๙๑	ทางเกวียน	๔๑	๘๐๐
๓๒๓	นางสาว	สุวรรณารักษ์	จักรวาทนรสิงห์	๔/๑๒๓	ทางเกวียน	๕๘	๘๐๐
๓๒๔	นาง	เสงี่ยม	งามเสงี่ยม	๑๙/๘	ทางเกวียน	๙๖	๘๐๐
๓๒๕	นาง	เสถียร	ชาญด้วยกิจ	๑๗	ทางเกวียน	๗๔	๘๐๐
๓๒๖	นาย	เสนห์	สำเร็จ	๖๖	ทางเกวียน	๘๔	๘๐๐
๓๒๗	นาง	แสงเงิน	ทัศนศรี	๑๖๒	ทางเกวียน	๗๘	๘๐๐
๓๒๘	นางสาว	แสงจันทร์	จำลอง	๙	ทางเกวียน	๕๔	๘๐๐
๓๒๙	นาย	แสวง	พรมแสง	๒๙/๒๘	ทางเกวียน	๕๘	๘๐๐
๓๓๐	นาง	โสน	ทองดี	๑๑	ทางเกวียน	๙๑	๘๐๐
๓๓๑	นาง	หทัยรัตน์	ยั้งยืน	๗๗	ทางเกวียน	๗๔	๘๐๐
๓๓๒	นาย	อดิศักดิ์	ช่างไม้	๖๗	ทางเกวียน	๕๒	๘๐๐
๓๓๓	นาง	อนงค์	ยินดี	๑๖	ทางเกวียน	๘๐	๘๐๐
๓๓๔	นาย	อนันต์	หมั่นสมัค	๓๘/๑	ทางเกวียน	๖๖	๘๐๐
๓๓๕	นาย	อนันต์	หาญกล้า	๒๗๔	ทางเกวียน	๕๘	๘๐๐
๓๓๖	นาย	อนุชา	สมหมาย	๑๒/๑	ทางเกวียน	๑๙	๘๐๐
๓๓๗	นางสาว	อนุชิตา	ยิ่งชูรส	๘/๑๓๗	วังหัว	๕๐	๘๐๐
๓๓๘	นาย	อนุรักษ์	คุ้มเสม	๘/๕๐	วังหัว	๓๘	๘๐๐

๓๓๙	เด็กชาย	อนุศิษฐ์	ชาภูมิ	๔๐	ทางเกวียน	๙	๑,๐๐๐
๓๔๐	นางสาว	อภันตรี	นามเจริญ	๑๖๖	ทางเกวียน	๔๘	๘๐๐
๓๔๑	นาย	อภิรักษ์	เสื่อน้อย	๗/๘	ทางเกวียน	๓๘	๘๐๐
๓๔๒	นาง	อรพรรณ	พนมวรรณเวช	๒๐๔/๑๖๘	ทางเกวียน	๗๒	๘๐๐
๓๔๓	เด็กหญิง	อรยา	รัตนเกตุ	๒๕/๑๑	ทางเกวียน	๑๓	๑,๐๐๐
๓๔๔	นางสาว	อรรวรรณ	วิสาละ	๓/๙	ทางเกวียน	๓๕	๘๐๐
๓๔๕	นาย	อรุณ	สุกอิม	๔/๖๕	ทางเกวียน	๔๔	๘๐๐
๓๔๖	นางสาว	อรุณี	โรจน์ดำรงการ	๑	ทางเกวียน	๗๑	๘๐๐
๓๔๗	เด็กหญิง	อลิส	ใจบุญ	๓๑๗/๔๙	ทางเกวียน	๘	๑,๐๐๐
๓๔๘	นางสาว	อันทิวา	เที่ยงชัด	๘/๔	วังห้ว	๑๖	๑,๐๐๐
๓๔๙	นาย	อานนท์	เกิดกอบเกียรติ	๘/๙๓	วังห้ว	๒๖	๘๐๐
๓๕๐	นาย	อานนท์	จงสันติ	๒๒๓/๒	ทางเกวียน	๔๖	๘๐๐
๓๕๑	นาย	อานนท์	นาโค	๒๙/๑๗	ทางเกวียน	๒๔	๘๐๐
๓๕๒	นางสาว	อารมย์	กุศลสถานภาพ	๑๐	ทางเกวียน	๗๙	๘๐๐
๓๕๓	นาง	อารยา	วีระเจริญ	๑๓	ทางเกวียน	๕๙	๘๐๐
๓๕๔	นาง	อำพร	เกิดปราง	๒๔/๘	ทางเกวียน	๗๑	๘๐๐
๓๕๕	นาง	อำไพ	ช่างเหล็ก	๑๐๐	ทางเกวียน	๘๘	๘๐๐
๓๕๖	นางสาว	อำภา	ยินดี	๔๖	ทางเกวียน	๗๕	๘๐๐
๓๕๗	นาย	อุทิศ	สมัครพันธ์	๒๑/๕๐	ทางเกวียน	๕๐	๘๐๐
๓๕๘	นาย	เอกอมร	สันทนานุการ	๙๗/๑๒	ทางเกวียน	๔๖	๘๐๐
๓๕๙	นางสาว	เอ็นดู	กล้าหาญ	๔๒/๙	ทางเกวียน	๕๕	๘๐๐
๓๖๐	นางสาว	เอื้องฟ้า	ยิ่งชूरส	๘/๑๓๗	วังห้ว	๔๓	๘๐๐
๓๖๑	นางสาว	แอ้ว	งามปลื้ม	๘/๑๙๘	วังห้ว	๖๖	๘๐๐
๓๖๒	นาย	ฮาวัน	อภิญ	๖๘/๑๖	ทางเกวียน	๗๖	๘๐๐
๓๖๓	นาง	ฮุ้น	ตั้งความดี	๑๗๘	ทางเกวียน	๙๕	๘๐๐
๓๖๔	นาย	กำพล	สินสมศักดิ์	๑๐๗/๒๒	ทางเกวียน	๘๕	๘๐๐
๓๖๕	นาย	ชยันต์	เหม็งหยม	๘/๔	ทางเกวียน	๒๐	๘๐๐
๓๖๖	เด็กหญิง	ณัฐกาญ	แทนจินดารัตน์	๓๖/๓๒	ทางเกวียน	๘	๑,๐๐๐
๓๖๗	นาย	บุญเลิศ	สุขจิตรี	๘๒/๘	ทางเกวียน	๖๐	๘๐๐
๓๖๘	นาย	ประสิทธิ์	ค้ำน้อย	๓๖๙/๖	ทางเกวียน	๕๕	๘๐๐
๓๖๙	นาง	ประเสริฐ	บุญหลาบ	๖/๓๓	ทางเกวียน	๖๓	๘๐๐
๓๗๐	นาย	พยุ่ง	ข้าบางเลน	๓๖/๒๔	ทางเกวียน	๖๘	๘๐๐
๓๗๑	เด็กหญิง	พิมพ์กานต์	ปัญญายิ่ง	๑	ทางเกวียน	๑๒	๑,๐๐๐
๓๗๒	นาย	พีระโรจน์	ธรรมพัฒนพงศ์	๕/๑๕	ทางเกวียน	๔๙	๘๐๐
๓๗๓	นางสาว	สุภาพ	โลนุช	๑๐๗/๑๕-๑๖	ทางเกวียน	๕๙	๘๐๐
๓๗๔	นาย	สุรศักดิ์	รัตนวิจิตร	๘/๘	ทางเกวียน	๒๒	๘๐๐
๓๗๕	นาย	สุวัตร	บุญณิกิจ	๒๘	ทางเกวียน	๕๔	๘๐๐
๓๗๖	นาย	อิทธิพล	วงศ์นาค	๑๐/๑	ทางเกวียน	๒๙	๘๐๐
๓๗๗	นาย	อุไร	เปรมมาสวัสดิ์	๑๕/๑	ทางเกวียน	๘๔	๘๐๐

รายใหม่

ลำดับ	ชื่อ - นามสกุล	บ้านเลขที่	ตำบล	อายุ	ยอดเงิน
๑	นาย กรทัศน์ คุณาวุฒิ	๒๔๔	ทางเกวียน	๖๒	๘๐๐
๒	นาย ทิวา พิริยะวงษ์	๒๙	ทางเกวียน	๖๘	๘๐๐
๓	นาย นงลักษณ์ พรหมน้ำ	๘/๔๖๔	วังห้วย	๕๒	๘๐๐
๔	นางสาว ผาสุข วงศ์สวัสดิ์	๕๕/๔๑	ทางเกวียน	๗๕	๘๐๐
๕	นาง สำเภา ปริญญาติกุล	๒๙/๑๒	ทางเกวียน	๘๓	๘๐๐
๖	นาย อุดมศักดิ์ พิริยะวงษ์	๖๑	ทางเกวียน	๖๘	๘๐๐

จำนวนผู้มีสิทธิรับเงินเบี้ยยังชีพคนพิการรายเดิม

๓๗๗ คน

จำนวนผู้มีสิทธิรับเงินเบี้ยยังชีพคนพิการรายใหม่

๖ คน

จำนวนผู้มีสิทธิรับเงินเบี้ยยังชีพคนพิการทั้งสิ้น

๓๘๓ คน

จึงประกาศมาให้ทราบโดยทั่วกัน

ประกาศ ณ วันที่ ๑ ตุลาคม พ.ศ. ๒๕๖๗

(นายสันติชัย ตั้งสวานิช)

นายกเทศมนตรีตำบลเมืองแกลง

**รายงานข้อมูลผู้สูงอายุและคนพิการ
ประจำปีงบประมาณ พ.ศ. 2568**